



MUNICIPIO: JOJUTLA

JURISDICCIÓN SANITARIA II



SERVICIOS DE SALUD



- UNIDADES DE SALUD**
- UNIDADES DE PRIMER NIVEL: 8
 - UNIDADES DE SEGUNDO NIVEL: 1
 - UNIDADES DE TERCER NIVEL: 0
 - UNIDADES MÉDICAS MÓVILES: 2
 - 1 - Tipo 0
 - 1 - Tipo III

Pirámide poblacional

Pirámide poblacional por condición de derechohabencia y genero
Municipio de Jojutla; Morelos 2021

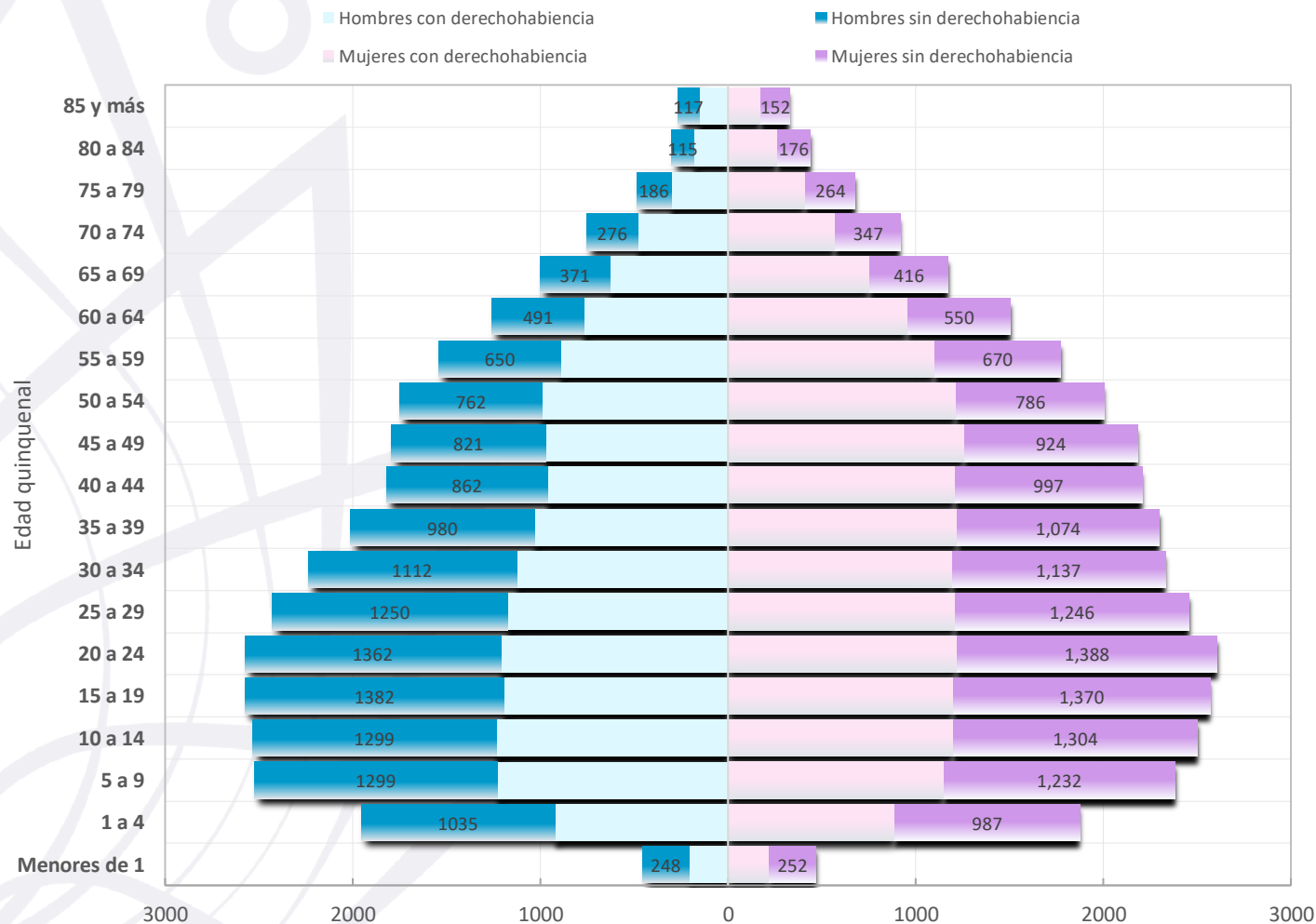

Fuente: Cubos Dinámicos DGIS (Dirección General de Información en Salud). Estimaciones 2021 de la DGIS con base en las proyecciones generadas por el CONAPO (2018), además de la información de los Censos de Población y Vivienda, La Encuesta InterCensal, El Padrón General de Salud y las ENSANUT. http://www.dgis.salud.gob.mx/contenidos/basesdedatos/bdc_poblacion_gobmx.html



Jojutla



SERVICIOS
DE SALUD

Edad Quinquenal	POBLACIÓN MUNICIPIO DE JOJUTLA, MORELOS 2021.						Total población 2021
	Hombres			Mujeres			
	Hombres con derechohabencia	Hombres sin derechohabencia	Total Hombres	Mujeres con derechohabencia	Mujeres sin derechohabencia	Total Mujeres	
Menores de 1	209	248	457	216	252	468	925
1 a 4	921	1,035	1,956	886	987	1,873	3,829
5 a 9	1,228	1,299	2,527	1,150	1,232	2,382	4,909
10 a 14	1,235	1,299	2,534	1,199	1,304	2,503	5,037
15 a 19	1,193	1,382	2,575	1,199	1,370	2,569	5,144
20 a 24	1,213	1,362	2,575	1,219	1,388	2,607	5,182
25 a 29	1,178	1,250	2,428	1,210	1,246	2,456	4,884
30 a 34	1,127	1,112	2,239	1,193	1,137	2,330	4,569
35 a 39	1,033	980	2,013	1,223	1,074	2,297	4,310
40 a 44	961	862	1,823	1,208	997	2,205	4,028
45 a 49	974	821	1,795	1,257	924	2,181	3,976
50 a 54	990	762	1,752	1,217	786	2,003	3,755
55 a 59	892	650	1,542	1,100	670	1,770	3,312
60 a 64	768	491	1,259	955	550	1,505	2,764
65 a 69	633	371	1,004	755	416	1,171	2,175
70 a 74	481	276	757	572	347	919	1,676
75 a 79	304	186	490	413	264	677	1,167
80 a 84	185	115	300	261	176	437	737
85 y más	154	117	271	175	152	327	598
Total	15,679	14,618	30,297	17,408	15,272	32,680	62,977

Fuente: Cubos Dinámicos DGIS (Dirección General de Información en Salud). Estimaciones 2021 de la DGIS con base en las proyecciones generadas por el CONAPO (2018), además de la información de los Censos de Población y Vivienda, La Encuesta InterCensal, El Padrón General de Salud y las ENSANUT. http://www.dgis.salud.gob.mx/contenidos/basesdedatos/bdc_poblacion_gobmx.html

Ubicación Geográfica

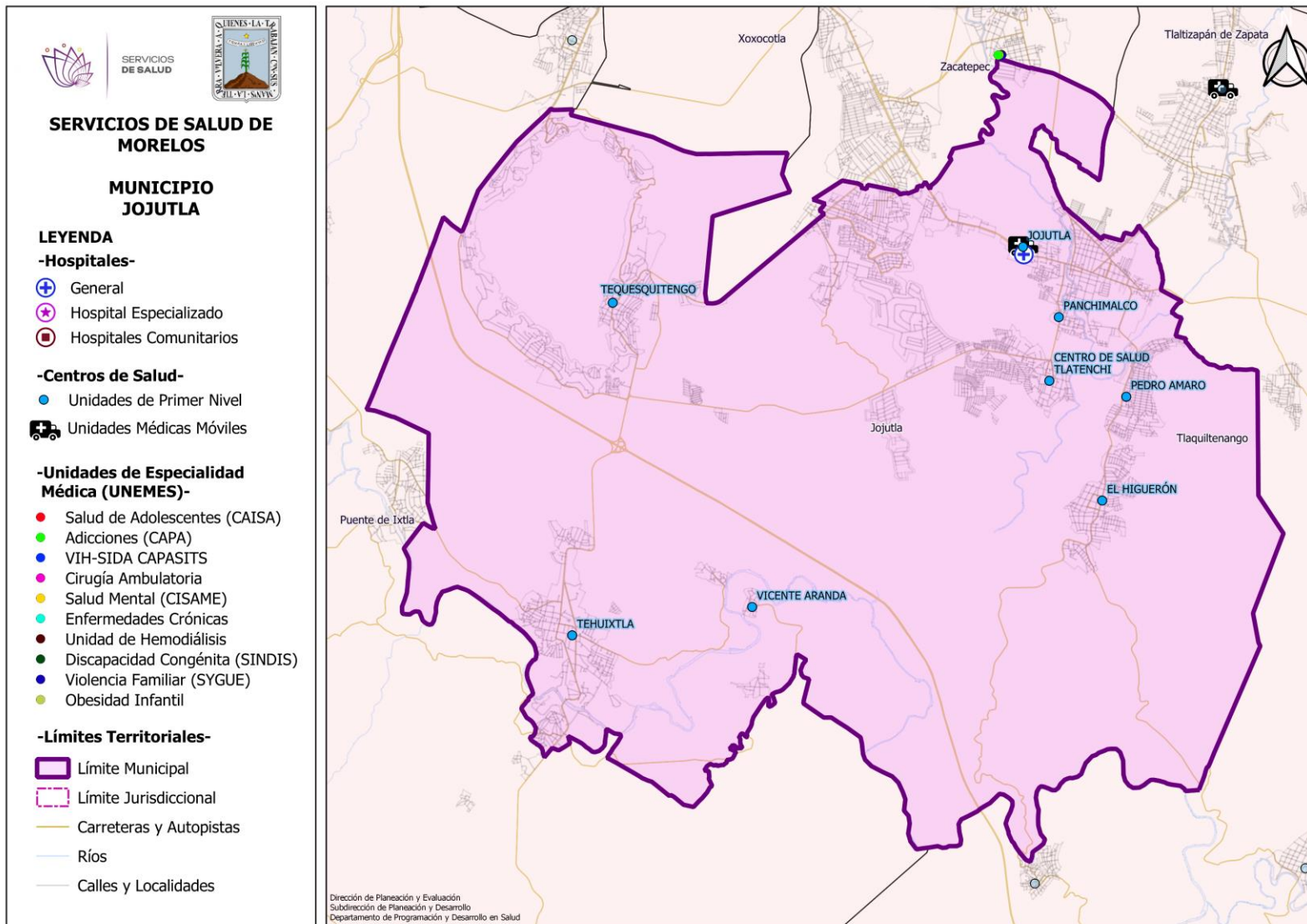



C.S. PANCHIMALCO



SERVICIOS
DE SALUD

**UNIDAD MÉDICA
"PANCHIMALCO"**
CLUES: MSSSA000973
**HOSPITAL DE
REFERENCIA : "HG DE
JOJUTLA"**
LOCALIDAD SEDE :
JOJUTLA
MUNICIPIO : JOJUTLA
**JURISDICCIÓN
SANITARIA NUM. 02
JOJUTLA**

LEYENDA

- Centros de Salud SSM
- Localidades
- Red de Localidades "Área de Influencia"
- Límite Municipal
- Límite Jurisdiccional
- Zonas Urbanas
- Carreteras y Autopistas
- Ríos
- Calles y Localidades
- Límite estatal
- Cuerpos de Agua

Dirección de Planeación y Evaluación
Subdirección de Planeación y Desarrollo
Departamento de Programación y Desarrollo en Salud

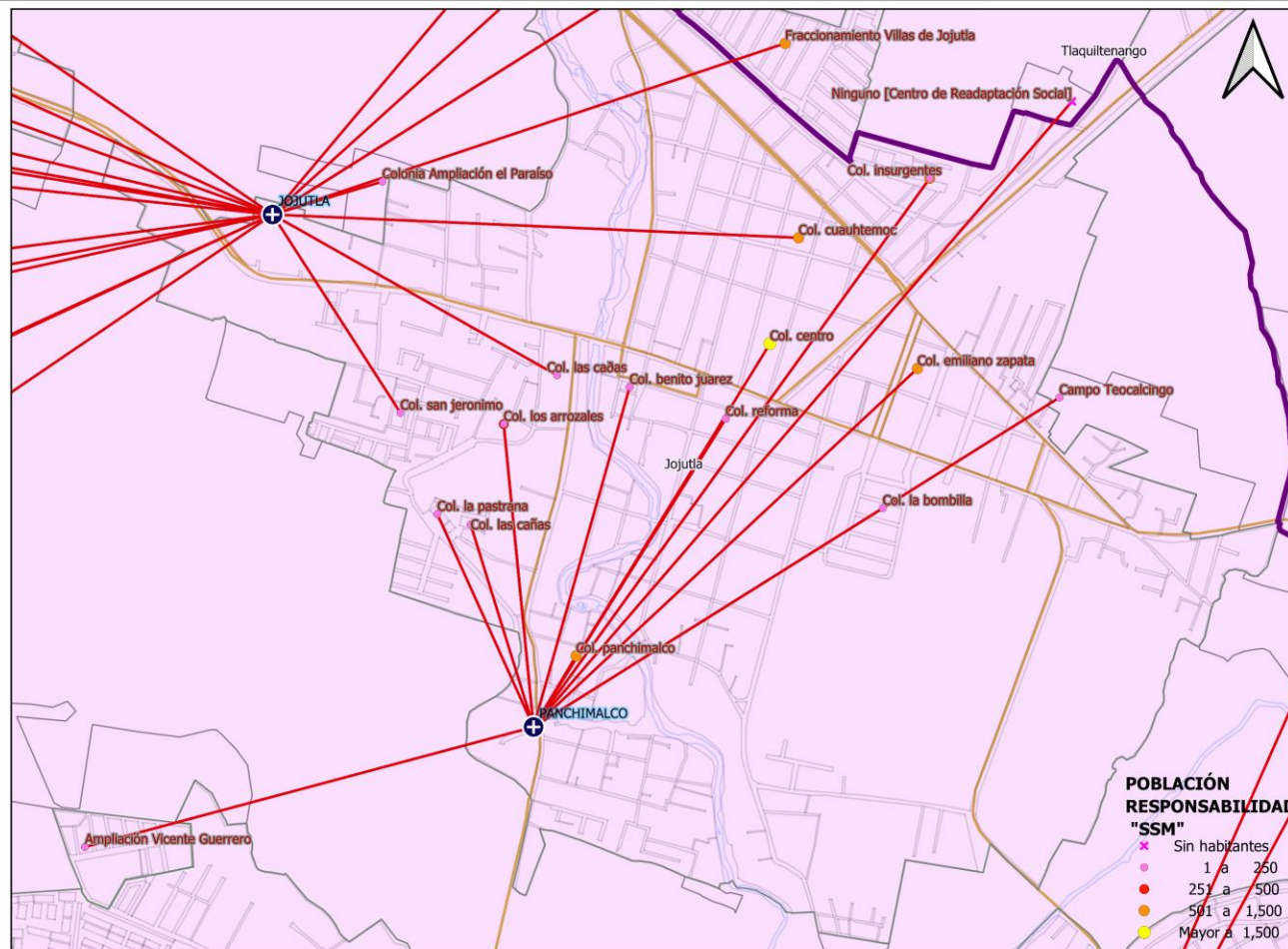



Población por Área de Influencia 2021



SERVICIOS DE SALUD

CLUES: MSSSA000973		NOMBRE CLUES: PANCHIMALCO		
MUNICIPIO SEDE: JOJUTLA		LOCALIDAD SEDE: JOJUTLA		
TIPOLOGÍA: URBANO DE 02 NÚCLEOS BÁSICOS		HOSPITAL REFERENCIA: HG DE JOJUTLA		
CLAVE LOCALIDAD	NOMBRE DE LA LOCALIDAD	COLONIA	POBLACIÓN TOTAL	POBLACIÓN SSM
170120001	Jojutla	LA BOMBILLA	357	136
170120001	Jojutla	LAS CAÑAS	192	60
170120001	Jojutla	LAS CAÑAS	145	56
170120001	Jojutla	PANCHIMALCO	1,886	726
170120001	Jojutla	SAN JERONIMO	375	85
TOTAL DE LA POBLACIÓN DE LA UNIDAD MÉDICA			2,955	1,063



Morbilidad



SERVICIOS
DE SALUD

Principales causas de Morbilidad en 2020					
Centro de Salud CLUES			Panchimalco MSSSA000973		
Grupo	Diagnóstico	CIE 10	Casos	Porcentaje	Tasa
16	Infecciones respiratorias agudas	J00-J06, J20, J21 excepto J02.0 y J03.0	38	46.91%	33.04
110	Infección de vías urinarias	N30, N34, N39.0	8	9.88%	6.96
191	Enfermedad por 2019-nCov	191	6	7.41%	5.22
8	Infecciones intestinales por otros organismos y las mal definidas	A04, A08-A09 excepto A08.0	5	6.17%	4.35
18	Otitis media aguda	H65.0-H65.1	5	6.17%	4.35
27	Dengue no grave	A90	4	4.94%	3.48
94	Intoxicación por picadura de alacrán	T63.2, X22	3	3.70%	2.61
189	Dengue con signos de alarma	S/C	2	2.47%	1.74
64	Enfermedad febril exantemática	U97	2	2.47%	1.74
109	Úlceras, gastritis y duodenitis	K25-K29	1	1.23%	0.87
	Otros diagnósticos		7	8.64%	60.87
	Total		81	100.00%	
	Población			1,150	

Fuente: Sistema Único de Información para la Vigilancia Epidemiológica (SUIVE), 2020. Proyección de población 2020, CONAPO/DGIS.

Nota: La tasa se calculó dividiendo el número de casos entre la población correspondiente a SSM 2020, por 1,000 habitantes.



Sistema de Información en Salud



SERVICIOS DE SALUD

	C.S. PANCHIMALCO (CLUES: MSSSA000973)			
INDICADOR	REPORTE SIS			
	2017	2018	2019	2020
Total de Embarazadas 1era vez	15	14	64	2
Total de Embarazadas Adolescentes 1era vez.	2	4	10	2
Total de Pacientes Contrareferidos	0	0	3	5
Total de Pacientes de usuarios activos de MPF	123	119	94	111
Total de Pacientes Referidos	16	20	49	5
Total DM en control	0	4	8	6
Total DM en tratamiento	1	9	11	6
Total HTA en control	0	3	4	3
Total HTA en tratamiento	0	3	4	4

Fuente: Cubos Dinámicos DGIS, Subsistema de Prestación de Servicios 2017-2020*,
*Valores preliminares al corte de diciembre 2020



Infraestructura, Recurso Humano y Productividad



SERVICIOS DE SALUD

NOMBRE: PANCHIMALCO

CLUES: MSSSA000973

JURISDICCIÓN: JOJUTLA

CONCEPTO	2020 *
INFRAESTRUCTURA	
CONSULTORIOS	2
GENERALES	1
ESTOMATOLOGÍA	1
OTROS	0
RECURSO HUMANO	
MÉDICOS EN CONTACTO	3
GENERALES	1
ODONTÓLOGOS	1
MÉDICOS PASANTES	1
P.DE MEDICINA	1
P. DE ODONTOLOGÍA	0

CONCEPTO	2020 *
PERSONAL DE ENFERMERÍA	4
ENFERMERAS EN CONTACTO	4
ENFERMERAS OTRAS ACTIVIDADES	0
CONSULTA OTORGADA	
CONSULTA EXTERNA	274
CONSULTA GENERAL	274
CONSULTA ODONTOLÓGICA	0
INDICADORES DE PRODUCTIVIDAD 1/	
CONSULTA GENERAL POR MÉDICO GENERAL 2/	0.5
CONSULTA ODONTOLÓGICA 3/	0.0

* La información corresponde al cierre anual de 2020

1/ Se consideran 252 días hábiles.

2/ Incluye consulta general y médicos generales más pasantes de medicina.

3/ Incluye consulta odontológica y odontólogos más pasantes de odontología.

Fuente: Cubos dinámicos de información DGIS, 2020.

Subsistema de Prestación de Servicios 2020*,

Subsistema de Información de Equipamiento, Recursos Humanos e Infraestructura para la Atención a la Salud (SINERHIAS) 2020*

Plano arquitectónico

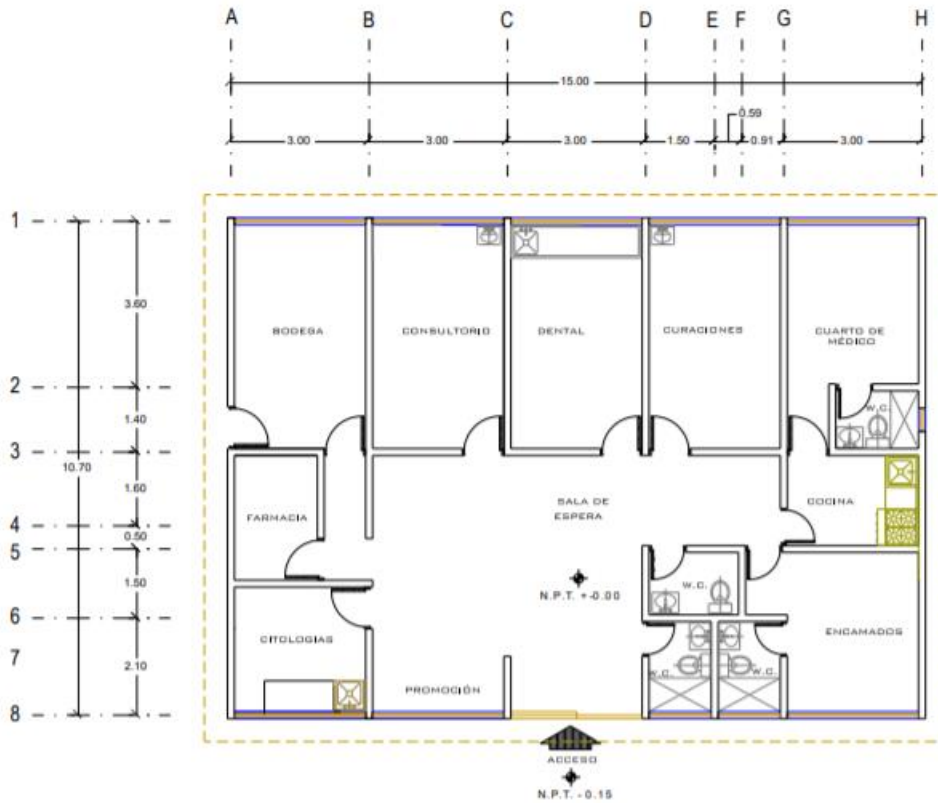

CROQUIS DE LOCALIZACION.

The location sketch shows a rectangular plot of 17.90 by 25.73 meters, with a shaded area representing the building footprint.

ESCALA GRAFICA. 1:100

Form Data:

- CENTRO DE SALUD:** [Symbol]
- FECHA DE CONSTRUCCIÓN:** [Symbol]
- JURISDICCION SANITARIA:** [Symbol]
- MUNICIPIO:** [Symbol]
- LOCALIDAD:** [Symbol]
- PLANO:** [Symbol]
- CLAVE CLUES:** MSSSA000973
- FECHA DE ACTUALIZACIÓN:** [Symbol]
- VALIDÓ:** [Symbol]
- REALIZO LEVANTAMIENTO:** ARQ. CARLOS MARTINEZ PEREZ



C.S. JOJUTLA



SERVICIOS DE SALUD

UNIDAD MÉDICA "JOJUTLA"
CLUES: MSSSA000985
HOSPITAL DE REFERENCIA : "HG DE JOJUTLA"
LOCALIDAD SEDE : JOJUTLA
MUNICIPIO : JOJUTLA
JURISDICCIÓN SANITARIA NUM. 02 JOJUTLA

LEYENDA

- Centros de Salud SSM
- Localidades
- Red de Localidades "Area de Influencia"
- Límite Municipal
- Límite Jurisdiccional
- Zonas Urbanas
- Carreteras y Autopistas
- Ríos
- Calles y Localidades
- Límite estatal
- Cuerpos de Agua

Dirección de Planeación y Evaluación
 Subdirección de Planeación y Desarrollo
 Departamento de Programación y Desarrollo en Salud

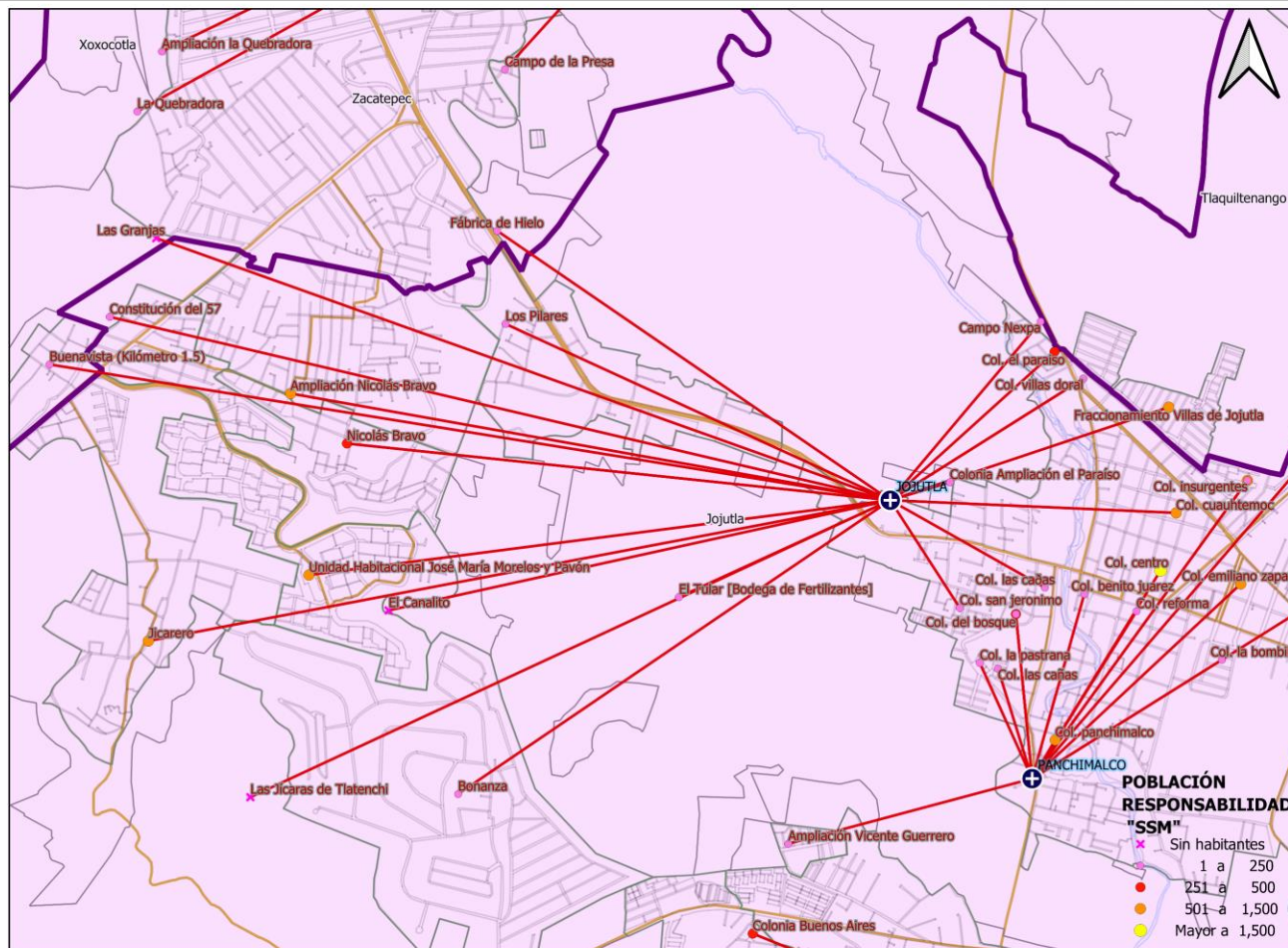



Población por Área de Influencia 2021



SERVICIOS DE SALUD

CLUES:		MSSSA000985	NOMBRE CLUES:		JOJUTLA
MUNICIPIO SEDE:		JOJUTLA	LOCALIDAD SEDE:		JOJUTLA
TIPOLOGÍA:		URBANO DE 08 NÚCLEOS BÁSICOS	HOSPITAL REFERENCIA:		HG DE JOJUTLA
CLAVE LOCALIDAD	NOMBRE DE LA LOCALIDAD	COLONIA	POBLACIÓN TOTAL	POBLACIÓN SSM	
170120001	Jojutla	BENITO JUAREZ	630	250	
170120001	Jojutla	CENTRO	5,870	2,359	
170120001	Jojutla	CUAUHTEMOC	2,416	908	
170120001	Jojutla	DEL BOSQUE	1,016	399	
170120001	Jojutla	EL PARAISO	608	277	
170120001	Jojutla	EMILIANO ZAPATA	2,496	1,219	
170120001	Jojutla	HIGUERON	424	141	
170120001	Jojutla	INSURGENTES	1,182	691	
170120001	Jojutla	LA PASTRANA	163	33	
170120001	Jojutla	LOS ARROZALES	921	250	
170120001	Jojutla	NEXPA	136	51	
170120001	Jojutla	REFORMA	287	109	
170120001	Jojutla	VILLAS DE JOJUTLA	73	34	
170120001	Jojutla	VILLAS DORAL	224	95	
170120005	Jicarero	--	1,419	632	
170120006	Nicolás Bravo	--	616	271	
170120018	Unidad Habitacional José María Morelos y Pavón	--	3,542	1,112	
170120036	Los Pílares	--	407	181	

Fuente: Cubos Dinámicos de la Dirección General de Información en Salud (DGIS); Proyecciones de la Población por condición de derechohabencia, 2020, DGIS plataforma. Estudio de Regionalización Operativa (ERO). Fecha consulta: Marzo 2020. Fecha de Actualización: Noviembre 2020



Población por Área de Influencia 2021



SERVICIOS DE SALUD

CLUES: MSSSA000985		NOMBRE CLUES: JOJUTLA		
MUNICIPIO SEDE: JOJUTLA		LOCALIDAD SEDE: JOJUTLA		
TIPOLOGÍA: URBANO DE 08 NÚCLEOS BÁSICOS		HOSPITAL REFERENCIA: HG DE JOJUTLA		
CLAVE LOCALIDAD	NOMBRE DE LA LOCALIDAD	COLONIA	POBLACIÓN TOTAL	POBLACIÓN SSM
170120046	El Tular [Bodega de Fertilizantes]	--	2	2
170120047	Campo Nexpa	--	75	37
170120063	Ampliación Nicolás Bravo	--	1,069	618
170120067	El Paraíso [Balneario]	--	60	28
170120074	Campo de Tiro	--	0	0
170120097	El Canalito	--	0	0
170120121	Campo Teocalcingo	--	40	13
170120122	Colonia Ampliación el Paraíso	--	67	30
170250078	Los Muros	--	2	2
170250083	Campo el Baudil	--	0	0
170250084	Fraccionamiento Villas de Jojutla	--	1,721	555
170250086	Colonia Amatepec	--	0	0
170250087	La Mesa del Huayacán	--	28	23
170310017	Buenavista (Kilómetro 1.5)	--	375	220
170310019	Fábrica de Hielo	--	81	47
170310021	Las Granjas	--	0	0
TOTAL DE LA POBLACIÓN DE LA UNIDAD MÉDICA			25,950	10,587



Morbilidad



SERVICIOS
DE SALUD

Principales causas de Morbilidad en 2020

Centro de Salud CLUES			Jojutla MSSSA000985		
Grupo	Diagnóstico	CIE 10	Casos	Porcentaje	Tasa
16	Infecciones respiratorias agudas	J00-J06, J20, J21 excepto J02.0 y J03.0	387	34.46%	37.40
110	Infección de vías urinarias	N30, N34, N39.0	166	14.78%	16.04
191	Enfermedad por 2019-nCov	191	101	8.99%	9.76
27	Dengue no grave	A90	67	5.97%	6.48
8	Infecciones intestinales por otros organismos y las mal definidas	A04, A08-A09 excepto A08.0	66	5.88%	6.38
169	Depresión	F32	63	5.61%	6.09
19	Tuberculosis respiratoria	A15-A16	59	5.25%	5.70
109	Úlceras, gastritis y duodenitis	K25-K29	47	4.19%	4.54
18	Otitis media aguda	H65.0-H65.1	40	3.56%	3.87
20	Candidiasis urogenital	B37.3-B37.4	26	2.32%	2.51
	Otros diagnósticos		101	8.99%	97.61
	Total		1,123	100.00%	
	Población			10,347	

Fuente: Sistema Único de Información para la Vigilancia Epidemiológica (SUIVE), 2020. Proyección de población 2020, CONAPO/DGIS.

Nota: La tasa se calculó dividiendo el número de casos entre la población correspondiente a SSM 2020, por 1,000 habitantes.



Sistema de Información en Salud



SERVICIOS DE SALUD

	C.S. JOJUTLA (CLUES: MSSSA000985)			
INDICADOR	REPORTE SIS			
	2017	2018	2019	2020
Total de Embarazadas 1era vez	50	140	260	69
Total de Embarazadas Adolescentes 1era vez.	6	21	29	10
Total de Pacientes Contrareferidos	29	1	2	100
Total de Pacientes de usuarios activos de MPF	2133	1813	1745	1768
Total de Pacientes Referidos	130	276	193	100
Total DM en control	27	18	43	7
Total DM en tratamiento	145	142	118	36
Total HTA en control	46	38	56	30
Total HTA en tratamiento	102	93	90	30

Fuente: Cubos Dinámicos DGIS, Subsistema de Prestación de Servicios 2017-2020*,
*Valores preliminares al corte de diciembre 2020



Infraestructura, Recurso Humano y Productividad



SERVICIOS DE SALUD

NOMBRE: JOJUTLA

CLUES: MSSSA000985

JURISDICCIÓN: JOJUTLA

CONCEPTO	2020 *
INFRAESTRUCTURA	
CONSULTORIOS	7
GENERALES	6
ESTOMATOLOGÍA	1
OTROS	0
RECURSO HUMANO	
MÉDICOS EN CONTACTO	9
GENERALES	6
ODONTÓLOGOS	1
MÉDICOS PASANTES	2
P.DE MEDICINA	2
P. DE ODONTOLOGÍA	0

CONCEPTO	2020 *
PERSONAL DE ENFERMERÍA	18
ENFERMERAS EN CONTACTO	17
ENFERMERAS OTRAS ACTIVIDADES	1
CONSULTA OTORGADA	
CONSULTA EXTERNA	2,688
CONSULTA GENERAL	2,688
CONSULTA ODONTOLÓGICA	0
INDICADORES DE PRODUCTIVIDAD 1/	
CONSULTA GENERAL POR MÉDICO GENERAL 2/	1.3
CONSULTA ODONTOLÓGICA 3/	0.0

* La información corresponde al cierre anual de 2020

1/ Se consideran 252 días hábiles.

2/ Incluye consulta general y médicos generales más pasantes de medicina.

3/ Incluye consulta odontológica y odontólogos más pasantes de odontología.

Fuente: Cubos dinámicos de información DGIS, 2020.

Subsistema de Prestación de Servicios 2020*,

Subsistema de Información de Equipamiento, Recursos Humanos e Infraestructura para la Atención a la Salud (SINERHIAS) 2020*



Plano arquitectónico



SERVICIOS DE SALUD

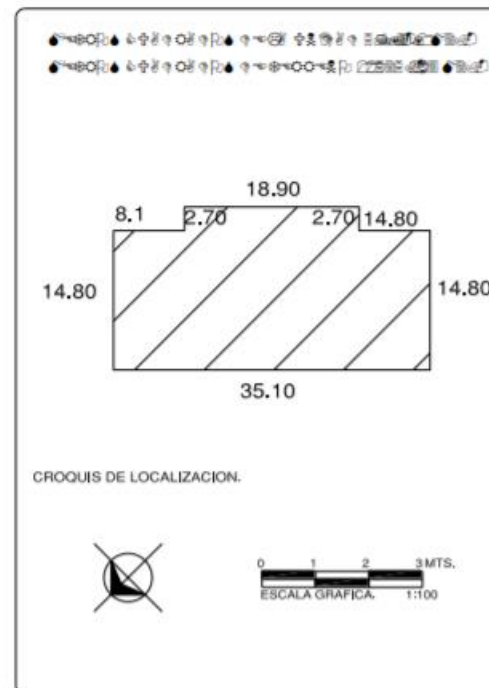
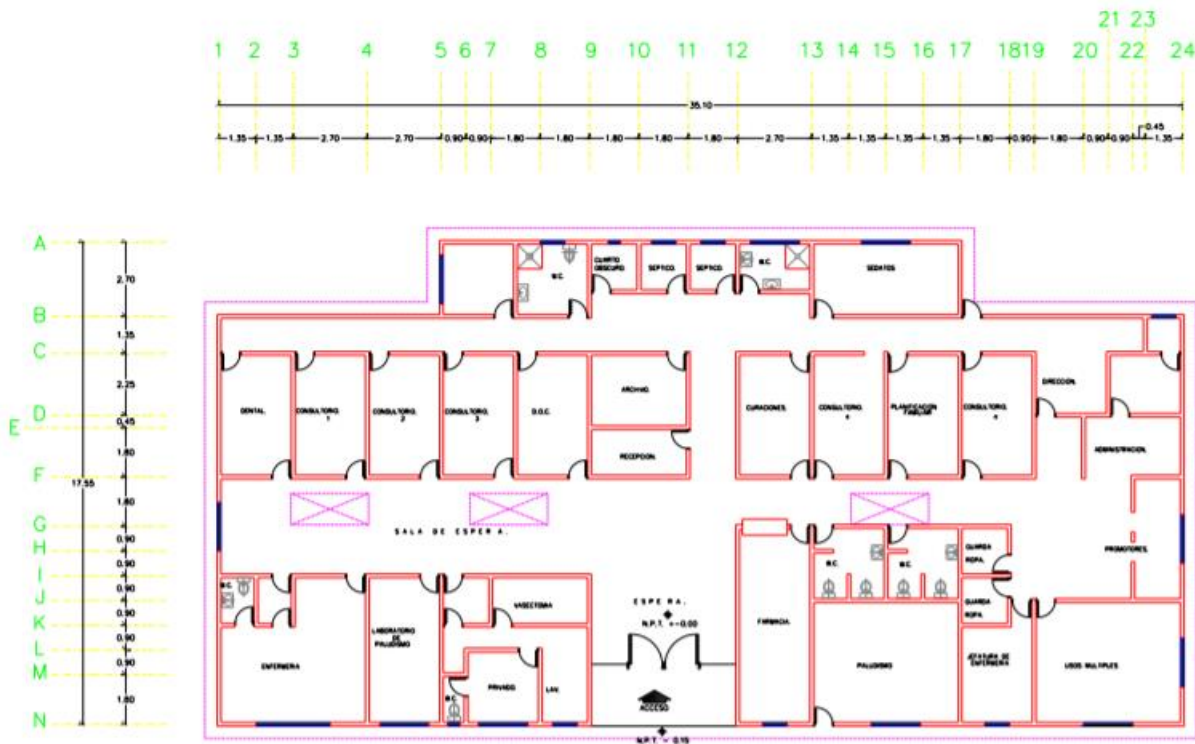

CENTRO DE SALUD: FECHA DE CONSTRUCCIÓN:

JURISDICCION SANITARIA:

MUNICIPIO: LOCALIDAD:

PLANO:

CLAVE CLUES: FECHA DE ACTUALIZACIÓN: VALIDO:

CENTRO DE SALUD:



C.S. EL HIGUERÓN



SERVICIOS DE SALUD

UNIDAD MÉDICA "EL HIGUERÓN"
CLUES: MSSSA000990
HOSPITAL DE REFERENCIA : "HG DE JOJUTLA"
LOCALIDAD SEDE : HIGUERON MUNICIPIO : JOJUTLA JURISDICCIÓN SANITARIA NUM. 02 JOJUTLA

LEYENDA

- Centros de Salud SSM
- Localidades
- Red de Localidades "Area de Influencia"
- Límite Municipal
- Límite Jurisdiccional
- Zonas Urbanas
- Carreteras y Autopistas
- Ríos
- Calles y Localidades
- Límite estatal
- Cuerpos de Agua

Dirección de Planeación y Evaluación
 Subdirección de Planeación y Desarrollo
 Departamento de Programación y Desarrollo en Salud

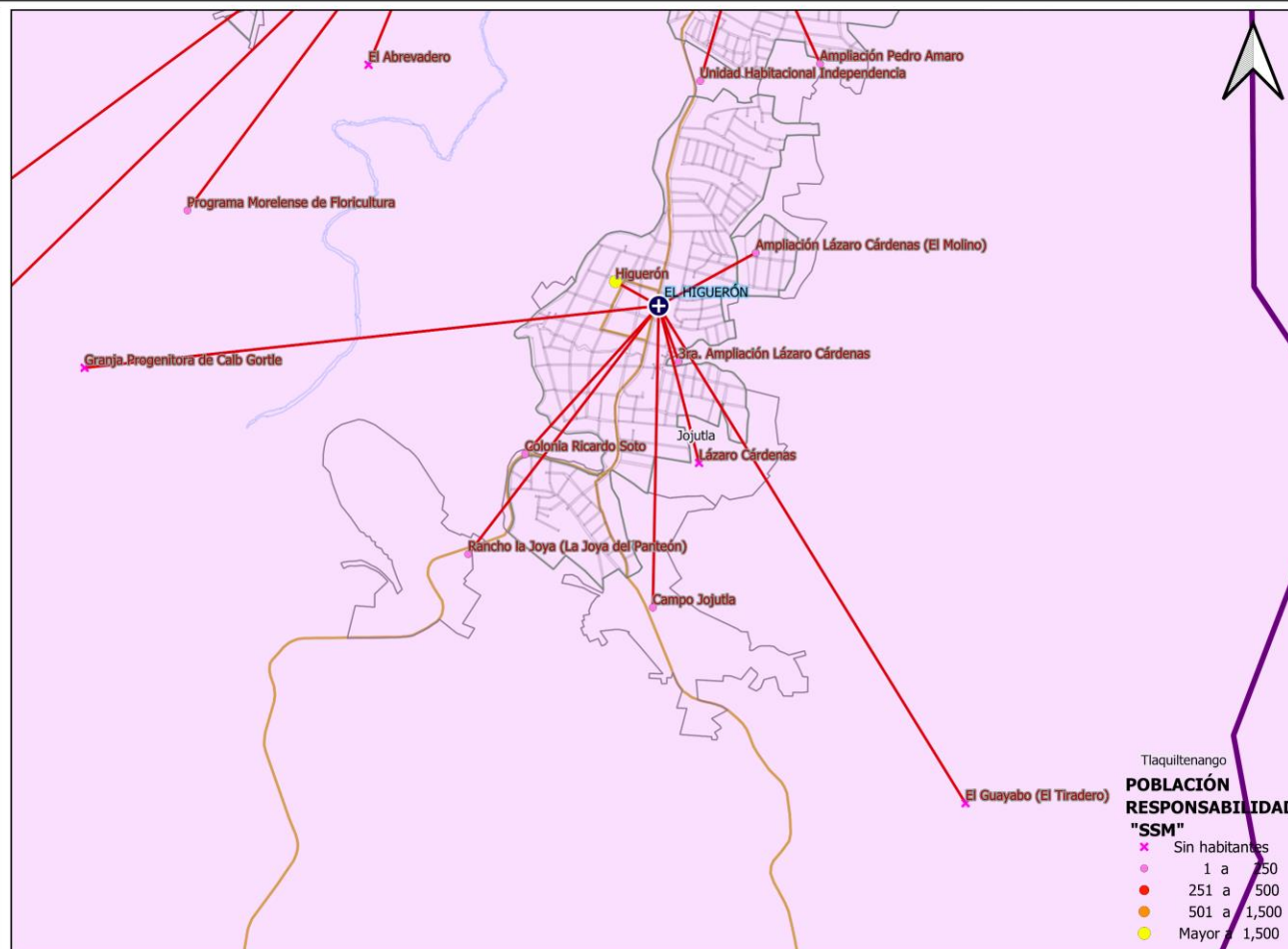



Población por Área de Influencia 2021



SERVICIOS DE SALUD

CLUES: MSSSA000990		NOMBRE CLUES: EL HIGUERÓN		
MUNICIPIO SEDE: JOJUTLA		LOCALIDAD SEDE: HIGUERON		
TIPOLOGÍA: URBANO DE 02 NÚCLEOS BÁSICOS		HOSPITAL REFERENCIA: HG DE JOJUTLA		
CLAVE LOCALIDAD	NOMBRE DE LA LOCALIDAD	COLONIA	POBLACIÓN TOTAL	POBLACIÓN SSM
170120004	Higuerón	--	5,475	2,738
170120052	Rancho la Joya (La Joya del Panteón)	--	1	1
170120084	El Guayabo (El Tiradero)	--	0	0
170120098	3ra. Ampliación Lázaro Cárdenas	--	4	4
170120101	Colonia Ricardo Soto	--	79	60
170120109	Ampliación Lázaro Cárdenas (El Molino)	--	162	88
170120112	Campo Jojutla	--	14	12
170120118	Lázaro Cárdenas	--	0	0
TOTAL DE LA POBLACIÓN DE LA UNIDAD MÉDICA			5,735	2,903



Morbilidad



SERVICIOS
DE SALUD

Principales causas de Morbilidad en 2020					
Centro de Salud			El Higuerón		
CLUES			MSSSA000990		
Grupo	Diagnóstico	CIE 10	Casos	Porcentaje	Tasa
16	Infecciones respiratorias agudas	J00-J06, J20, J21 excepto J02.0 y J03.0	167	37.53%	63.31
110	Infección de vías urinarias	N30, N34, N39.0	98	22.02%	37.15
8	Infecciones intestinales por otros organismos y las mal definidas	A04, A08-A09 excepto A08.0	45	10.11%	17.06
27	Dengue no grave	A90	26	5.84%	9.86
94	Intoxicación por picadura de alacrán	T63.2, X22	19	4.27%	7.20
191	Enfermedad por 2019-nCov	191	18	4.04%	6.82
18	Otitis media aguda	H65.0-H65.1	13	2.92%	4.93
179	Vulvovaginitis	N76	11	2.47%	4.17
26	Tricomoniasis urogenital	A59.0	9	2.02%	3.41
109	Úlceras, gastritis y duodenitis	K25-K29	7	1.57%	2.65
	Otros diagnósticos		32	7.19%	121.30
	Total		445	100.00%	
	Población			2,638	

Fuente: Sistema Único de Información para la Vigilancia Epidemiológica (SUIVE), 2020. Proyección de población 2020, CONAPO/DGIS.
Nota: La tasa se calculó dividiendo el número de casos entre la población correspondiente a SSM 2020, por 1,000 habitantes.



Sistema de Información en Salud



SERVICIOS DE SALUD

INDICADOR	C.S. EL HIGUERÓN (CLUES: MSSSA000990)			
	REPORTE SIS			
	2017	2018	2019	2020
Total de Embarazadas 1era vez	35	48	111	17
Total de Embarazadas Adolescentes 1era vez.	17	12	12	1
Total de Pacientes Contrareferidos	1	0	0	8
Total de Pacientes de usuarios activos de MPF	252	217	228	258
Total de Pacientes Referidos	16	47	47	8
Total DM en control	4	17	8	4
Total DM en tratamiento	14	37	23	22
Total HTA en control	8	18	12	13
Total HTA en tratamiento	12	23	17	17

Fuente: Cubos Dinámicos DGIS, Subsistema de Prestación de Servicios 2017-2020*,
*Valores preliminares al corte de diciembre 2020



Infraestructura, Recurso Humano y Productividad



SERVICIOS DE SALUD

NOMBRE: EL HIGUERÓN

CLUES: MSSSA000990

JURISDICCIÓN: JOJUTLA

CONCEPTO	2020 *
INFRAESTRUCTURA	
CONSULTORIOS	2
GENERALES	2
ESTOMATOLOGÍA	0
OTROS	0
RECURSO HUMANO	
MÉDICOS EN CONTACTO	2
GENERALES	1
ODONTÓLOGOS	0
MÉDICOS PASANTES	1
P.DE MEDICINA	1
P. DE ODONTOLOGÍA	0

CONCEPTO	2020 *
PERSONAL DE ENFERMERÍA	6
ENFERMERAS EN CONTACTO	6
ENFERMERAS OTRAS ACTIVIDADES	0
CONSULTA OTORGADA	
CONSULTA EXTERNA	556
CONSULTA GENERAL	556
CONSULTA ODONTOLÓGICA	0
INDICADORES DE PRODUCTIVIDAD 1/	
CONSULTA GENERAL POR MÉDICO GENERAL 2/	1.1
CONSULTA ODONTOLÓGICA 3/	0.0

* La información corresponde al cierre anual de 2020

1/ Se consideran 252 días hábiles.

2/ Incluye consulta general y médicos generales más pasantes de medicina.

3/ Incluye consulta odontológica y odontólogos más pasantes de odontología.

Fuente: Cubos dinámicos de información DGIS, 2020.

Subsistema de Prestación de Servicios 2020*,

Subsistema de Información de Equipamiento, Recursos Humanos e Infraestructura para la Atención a la Salud (SINERHIAS) 2020*



Plano arquitectónico



SERVICIOS DE SALUD

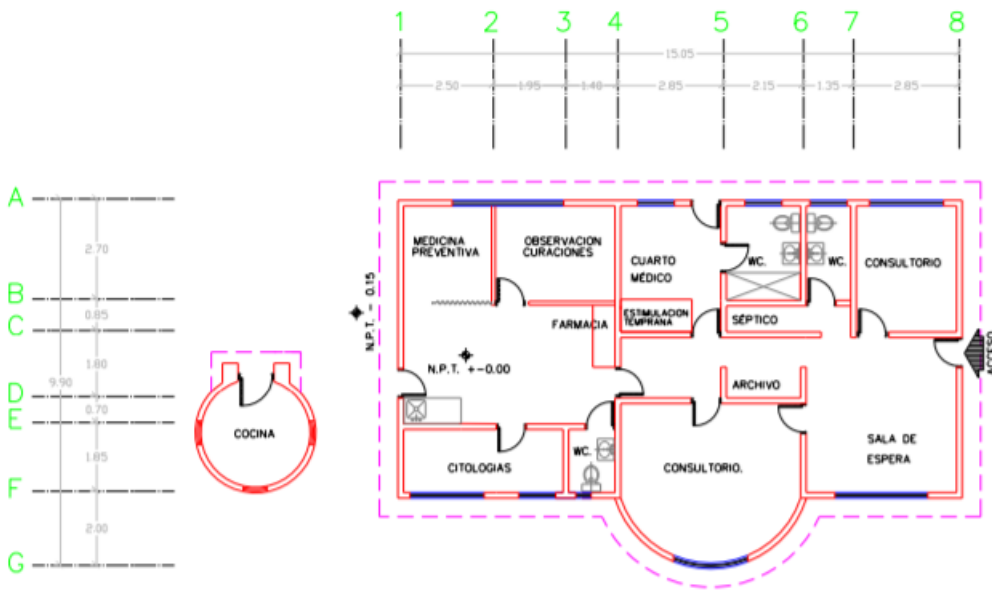

Legend for symbols and a scale bar.

ESCALA GRAFICA. 1:100

0 1 2 3 MTS.

CENTRO DE SALUD:	FECHA DE CONSTRUCCIÓN:	
JURISDICCION SANITARIA:		
MUNICIPIO:	LOCALIDAD:	
PLANO:		
CLAVE CLUES:	FECHA DE ACTUALIZACIÓN:	VALIDÓ:
REALIZÓ LEVANTAMIENTO:		



C.S. PEDRO AMARO



SERVICIOS
DE SALUD

UNIDAD MÉDICA "PEDRO AMARO"
CLUES: MSSSA001002
HOSPITAL DE REFERENCIA : "HG DE JOJUTLA"
LOCALIDAD SEDE : PEDRO AMARO
MUNICIPIO : JOJUTLA
JURISDICCIÓN SANITARIA NUM. 02 JOJUTLA

LEYENDA

- Centros de Salud SSM
- Localidades
- Red de Localidades "Área de Influencia"
- Límite Municipal
- Límite Jurisdiccional
- Zonas Urbanas
- Carreteras y Autopistas
- Ríos
- Calles y Localidades
- Límite estatal
- Cuerpos de Agua

Dirección de Planeación y Evaluación
 Subdirección de Planeación y Desarrollo
 Departamento de Programación y Desarrollo en Salud

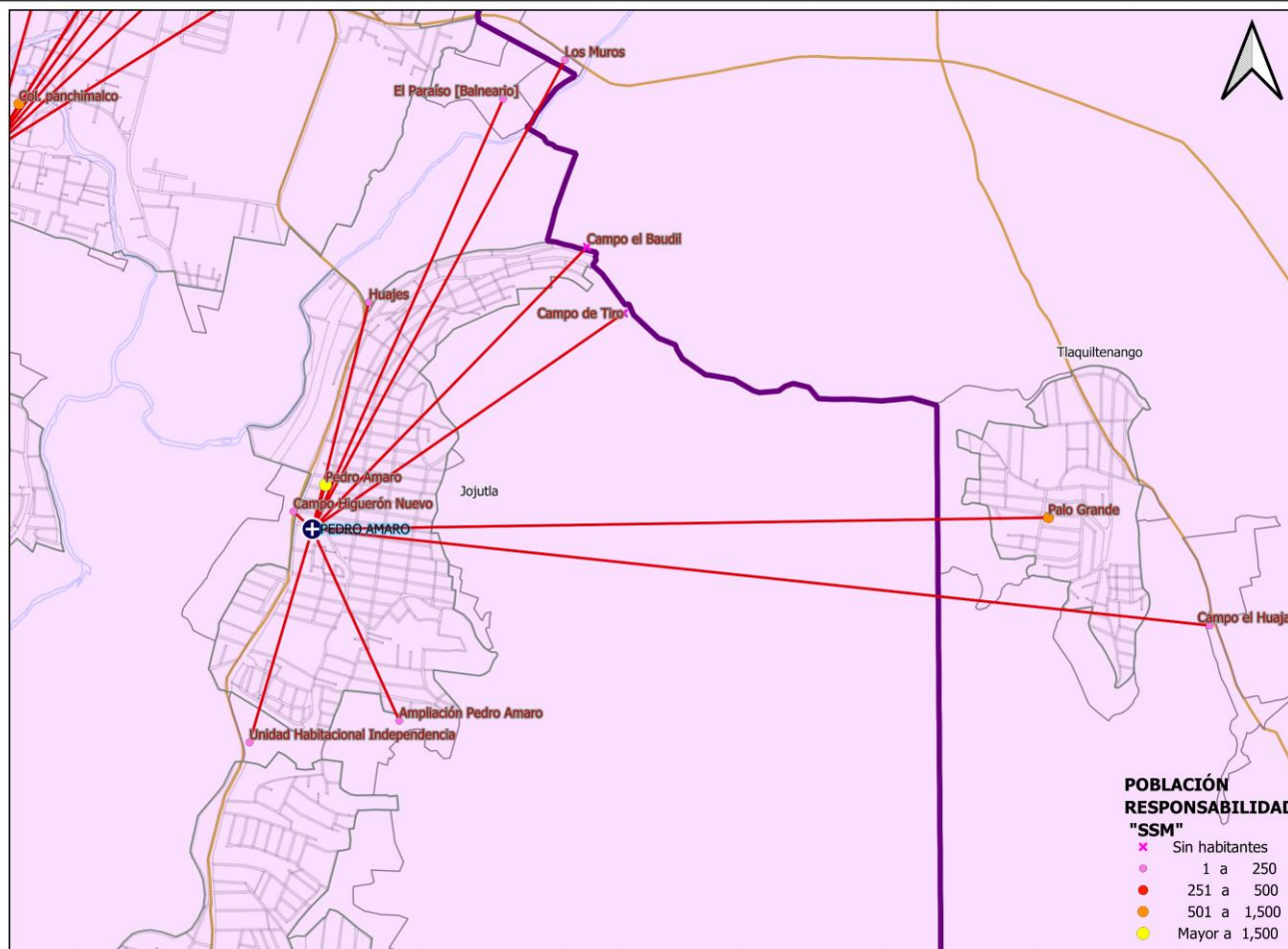



Población por Área de Influencia 2021



SERVICIOS
DE SALUD

CLUES: MSSSA001002		NOMBRE CLUES: PEDRO AMARO		
MUNICIPIO SEDE: JOJUTLA		LOCALIDAD SEDE: PEDRO AMARO		
TIPOLOGÍA: URBANO DE 02 NÚCLEOS BÁSICOS		HOSPITAL REFERENCIA: HG DE JOJUTLA		
CLAVE LOCALIDAD	NOMBRE DE LA LOCALIDAD	COLONIA	POBLACIÓN TOTAL	POBLACIÓN SSM
170120008	Pedro Amaro	--	6,276	3,706
170120032	Unidad Habitacional Independencia	--	14	7
170120096	Campo Higuierón Nuevo	--	67	44
170120099	Huajes	--	5	5
170120110	Ampliación Pedro Amaro	--	115	65
TOTAL DE LA POBLACIÓN DE LA UNIDAD MÉDICA			6,477	3,827



Morbilidad



SERVICIOS
DE SALUD

Principales causas de Morbilidad en 2020					
Centro de Salud CLUES			Pedro Amaro MSSSA001002		
Grupo	Diagnóstico	CIE 10	Casos	Porcentaje	Tasa
16	Infecciones respiratorias agudas	J00-J06, J20, J21 excepto J02.0 y J03.0	149	55.60%	39.82
110	Infección de vías urinarias	N30, N34, N39.0	43	16.04%	11.49
18	Otitis media aguda	H65.0-H65.1	15	5.60%	4.01
8	Infecciones intestinales por otros organismos y las mal definidas	A04, A08-A09 excepto A08.0	11	4.10%	2.94
19	Tuberculosis respiratoria	A15-A16	10	3.73%	2.67
94	Intoxicación por picadura de alacrán	T63.2, X22	9	3.36%	2.41
27	Dengue no grave	A90	7	2.61%	1.87
179	Vulvovaginitis	N76	6	2.24%	1.60
109	Úlceras, gastritis y duodenitis	K25-K29	5	1.87%	1.34
173	Conjuntivitis	H10	3	1.12%	0.80
	Otros diagnósticos		10	3.73%	26.72
	Total		268	100.00%	
	Población			3,742	



Sistema de Información en Salud



SERVICIOS DE SALUD

	C.S. PEDRO AMARO (CLUES: MSSSA001002)			
INDICADOR	REPORTE SIS			
	2017	2018	2019	2020
Total de Embarazadas 1era vez	36	63	102	75
Total de Embarazadas Adolescentes 1era vez.	19	17	18	25
Total de Pacientes Contrareferidos	0	1	0	103
Total de Pacientes de usuarios activos de MPF	566	556	484	424
Total de Pacientes Referidos	67	144	234	103
Total DM en control	20	9	24	26
Total DM en tratamiento	82	33	60	64
Total HTA en control	39	20	21	39
Total HTA en tratamiento	45	21	42	42

Fuente: Cubos Dinámicos DGIS, Subsistema de Prestación de Servicios 2017-2020*,
*Valores preliminares al corte de diciembre 2020



Infraestructura, Recurso Humano y Productividad



SERVICIOS
DE SALUD

NOMBRE: PEDRO AMARO

CLUES: MSSSA001002

JURISDICCIÓN: JOJUTLA

CONCEPTO	2020 *
INFRAESTRUCTURA	
CONSULTORIOS	2
GENERALES	2
ESTOMATOLOGÍA	0
OTROS	0
RECURSO HUMANO	
MÉDICOS EN CONTACTO	2
GENERALES	1
ODONTÓLOGOS	0
MÉDICOS PASANTES	1
P.DE MEDICINA	1
P. DE ODONTOLOGÍA	0

CONCEPTO	2020 *
PERSONAL DE ENFERMERÍA	
ENFERMERAS EN CONTACTO	7
ENFERMERAS OTRAS ACTIVIDADES	0
CONSULTA OTORGADA	
CONSULTA EXTERNA	1,386
CONSULTA GENERAL	1,386
CONSULTA ODONTOLÓGICA	0
INDICADORES DE PRODUCTIVIDAD 1/	
CONSULTA GENERAL POR MÉDICO GENERAL 2/	2.8
CONSULTA ODONTOLÓGICA 3/	0.0

* La información corresponde al cierre anual de 2020

1/ Se consideran 252 días hábiles.

2/ Incluye consulta general y médicos generales más pasantes de medicina.

3/ Incluye consulta odontológica y odontólogos más pasantes de odontología.

Fuente: Cubos dinámicos de información DGIS, 2020.

Subsistema de Prestación de Servicios 2020*,

Subsistema de Información de Equipamiento, Recursos Humanos e Infraestructura para la Atención a la Salud (SINERHIAS) 2020*



Plano arquitectónico



SERVICIOS DE SALUD

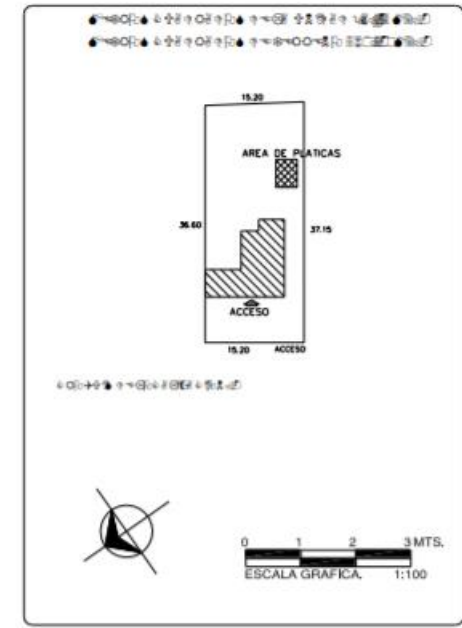
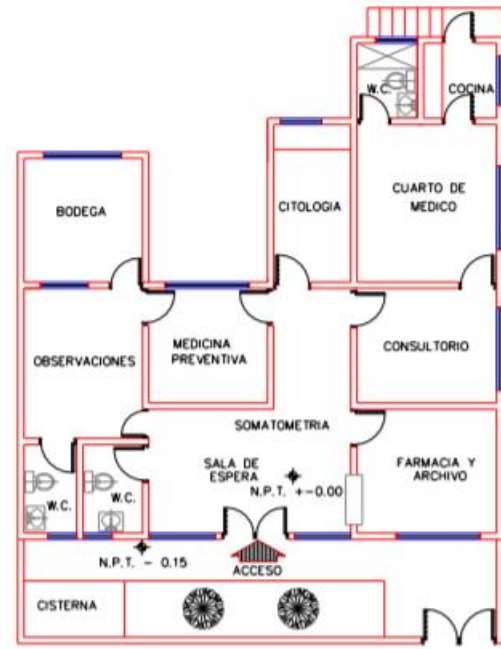
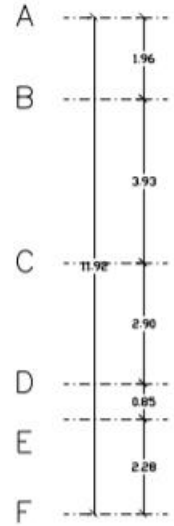
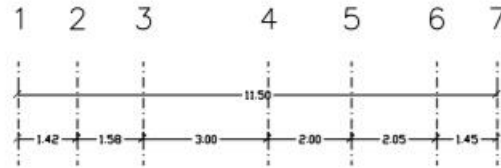

CENTRO DE SALUD:	FECHA DE CONSTRUCCIÓN:	
JURISDICCION SANITARIA:		
MUNICIPIO:	LOCALIDAD:	
PLANO:		
CLAVE CLUES:	FECHA DE ACTUALIZACIÓN:	VALIDO:
REALIZÓ LEVANTAMIENTO:		



C.S. VICENTE ARANDA



SERVICIOS DE SALUD

UNIDAD MÉDICA "VICENTE ARANDA"
CLUES: MSSSA001043
HOSPITAL DE REFERENCIA : "HG DE JOJUTLA"
LOCALIDAD SEDE : VICENTE ARANDA (SAN RAFAEL)
MUNICIPIO : JOJUTLA
JURISDICCIÓN SANITARIA NUM. 02 JOJUTLA

LEYENDA

- Centros de Salud SSM
- Localidades
- Red de Localidades "Área de Influencia"
- Límite Municipal
- Límite Jurisdiccional
- Zonas Urbanas
- Carreteras y Autopistas
- Ríos
- Calles y Localidades
- Límite estatal
- Cuerpos de Agua

Dirección de Planeación y Evaluación
 Subdirección de Planeación y Desarrollo
 Departamento de Programación y Desarrollo en Salud

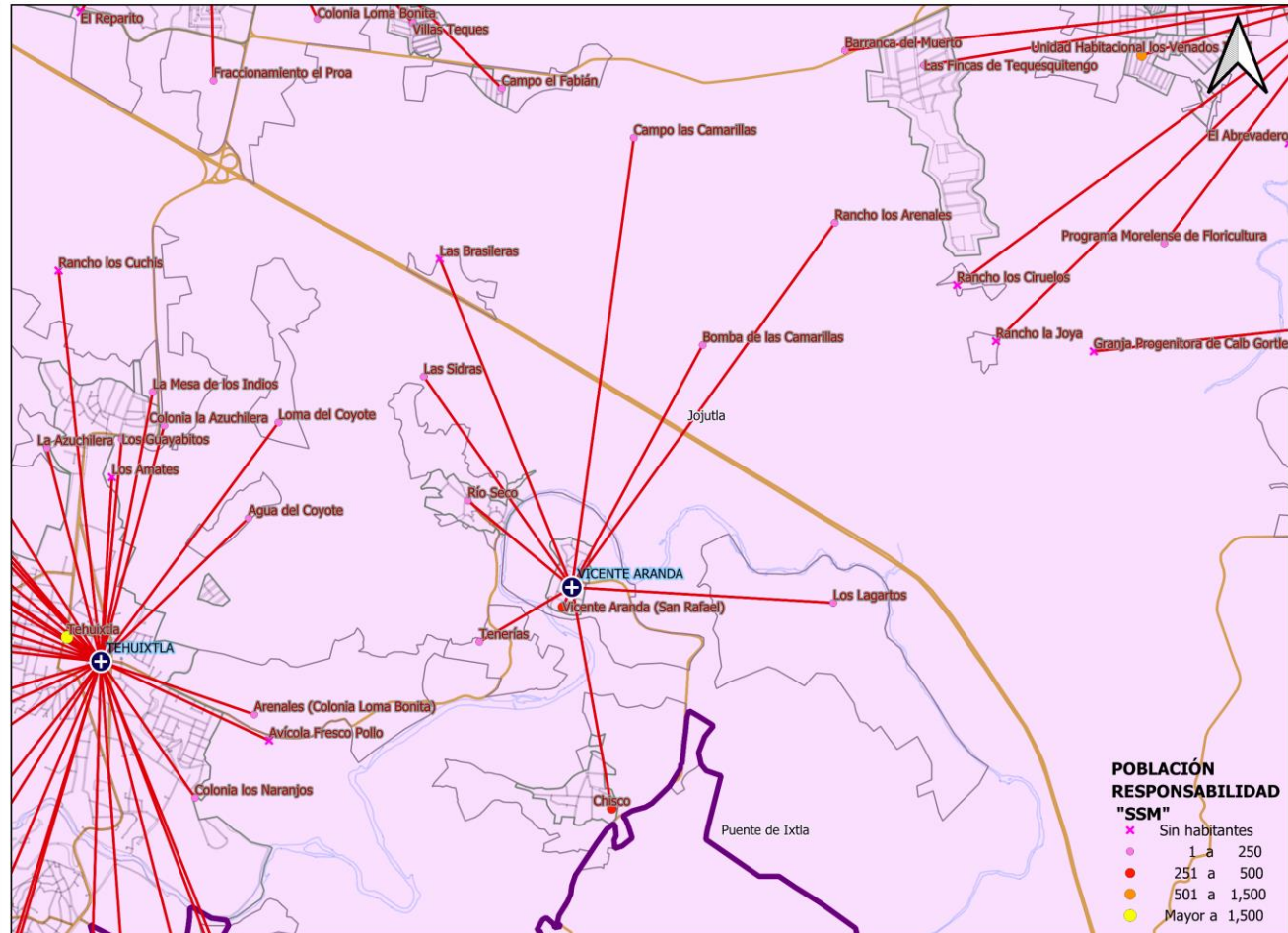

POBLACIÓN RESPONSABILIDAD "SSM"

	Sin habitantes
	1 a 250
	251 a 500
	501 a 1,500
	Mayor a 1,500



Población por Área de Influencia 2021



SERVICIOS
DE SALUD

CLUES: MSSSA001043		NOMBRE CLUES: VICENTE ARANDA		
MUNICIPIO SEDE: JOJUTLA		LOCALIDAD SEDE: VICENTE ARANDA (SAN RAFAEL)		
TIPOLOGÍA: RURAL DE 01 NÚCLEO BÁSICO		HOSPITAL REFERENCIA: HG DE JOJUTLA		
CLAVE LOCALIDAD	NOMBRE DE LA LOCALIDAD	COLONIA	POBLACIÓN TOTAL	POBLACIÓN SSM
170120002	Chisco	--	563	375
170120014	Vicente Aranda (San Rafael)	--	366	256
170120087	Los Lagartos	--	276	7
TOTAL DE LA POBLACIÓN DE LA UNIDAD MÉDICA			1,205	638



Morbilidad



SERVICIOS
DE SALUD

Principales causas de Morbilidad en 2020					
Centro de Salud CLUES			Vicente Aranda MSSSA001043		
Grupo	Diagnóstico	CIE 10	Casos	Porcentaje	Tasa
16	Infecciones respiratorias agudas	J00-J06, J20, J21 excepto J02.0 y J03.0	49	24.75%	75.27
110	Infección de vías urinarias	N30, N34, N39.0	43	21.72%	66.05
94	Intoxicación por picadura de alacrán	T63.2, X22	23	11.62%	35.33
8	Infecciones intestinales por otros organismos y las mal definidas	A04, A08-A09 excepto A08.0	18	9.09%	27.65
135	Obesidad	E66	16	8.08%	24.58
109	Úlceras, gastritis y duodenitis	K25-K29	11	5.56%	16.90
191	Enfermedad por 2019-nCov	191	9	4.55%	13.82
179	Vulvovaginitis	N76	7	3.54%	10.75
19	Tuberculosis respiratoria	A15-A16	7	3.54%	10.75
27	Dengue no grave	A90	4	2.02%	6.14
	Otros diagnósticos		11	5.56%	168.97
	Total		198	100.00%	
	Población			651	

Fuente: Sistema Único de Información para la Vigilancia Epidemiológica (SUIVE), 2020. Proyección de población 2020, CONAPO/DGIS.
 Nota: La tasa se calculó dividiendo el número de casos entre la población correspondiente a SSM 2020, por 1,000 habitantes.



Sistema de Información en Salud



SERVICIOS DE SALUD

INDICADOR	C.S. VICENTE ARANDA (CLUES: MSSSA001043)			
	REPORTE SIS			
	2017	2018	2019	2020
Total de Embarazadas 1era vez	23	12	27	15
Total de Embarazadas Adolescentes 1era vez.	6	2	5	7
Total de Pacientes Contrareferidos	2	0	0	0
Total de Pacientes de usuarios activos de MPF	105	111	98	110
Total de Pacientes Referidos	138	46	3	0
Total DM en control	10	4	9	19
Total DM en tratamiento	33	20	17	19
Total HTA en control	32	22	20	26
Total HTA en tratamiento	34	25	26	26

Fuente: Cubos Dinámicos DGIS, Subsistema de Prestación de Servicios 2017-2020*,
*Valores preliminares al corte de diciembre 2020



Infraestructura, Recurso Humano y Productividad



SERVICIOS DE SALUD

NOMBRE: VICENTE ARANDA

CLUES: MSSSA001043

JURISDICCIÓN: JOJUTLA

CONCEPTO	2020 *
INFRAESTRUCTURA	
CONSULTORIOS	1
GENERALES	1
ESTOMATOLOGÍA	0
OTROS	0
RECURSO HUMANO	
MÉDICOS EN CONTACTO	1
GENERALES	0
ODONTÓLOGOS	0
MÉDICOS PASANTES	1
P.DE MEDICINA	1
P. DE ODONTOLOGÍA	0

CONCEPTO	2020 *
PERSONAL DE ENFERMERÍA	3
ENFERMERAS EN CONTACTO	3
ENFERMERAS OTRAS ACTIVIDADES	0
CONSULTA OTORGADA	
CONSULTA EXTERNA	484
CONSULTA GENERAL	484
CONSULTA ODONTOLÓGICA	0
INDICADORES DE PRODUCTIVIDAD 1/	
CONSULTA GENERAL POR MÉDICO GENERAL 2/	1.9
CONSULTA ODONTOLÓGICA 3/	0.0

* La información corresponde al cierre anual de 2020

1/ Se consideran 252 días hábiles.

2/ Incluye consulta general y médicos generales más pasantes de medicina.

3/ Incluye consulta odontológica y odontólogos más pasantes de odontología.

Fuente: Cubos dinámicos de información DGIS, 2020.

Subsistema de Prestación de Servicios 2020*,

Subsistema de Información de Equipamiento, Recursos Humanos e Infraestructura para la Atención a la Salud (SINERHIAS) 2020*

Plano arquitectónico

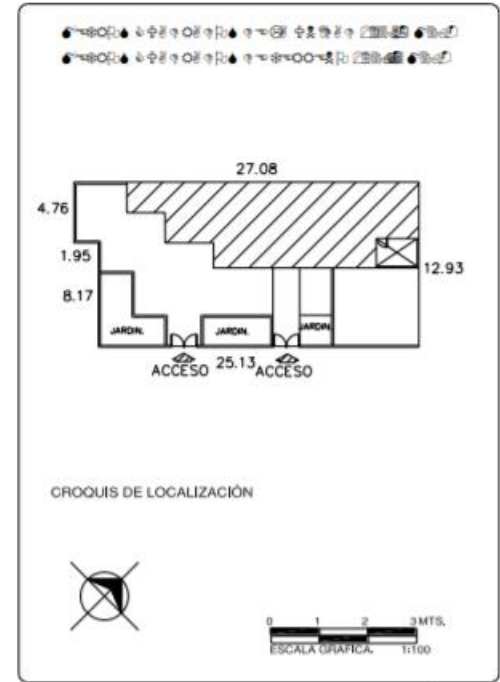
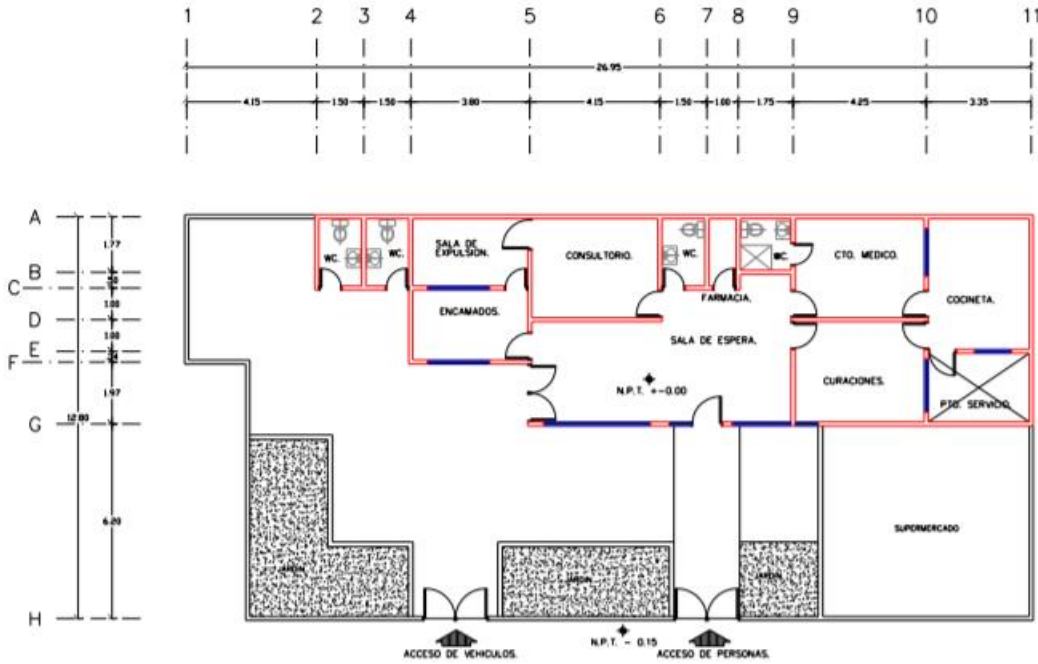

CENTRO DE SALUD:	FECHA DE CONSTRUCCIÓN:	
JURISDICCION SANITARIA:	MUNICIPIO:	
PLANO:	LOCALIDAD:	
CLAVE CLUES:	FECHA DE ACTUALIZACIÓN:	VALIDO:
REALIZO LEVANTAMIENTO:		



C.S. TEHUIXTLA



SERVICIOS DE SALUD

UNIDAD MÉDICA "TEHUIXTLA"
CLUES: MSSSA002356
HOSPITAL DE REFERENCIA : "HG DE JOJUTLA"
LOCALIDAD SEDE : TEHUIXTLA MUNICIPIO : JOJUTLA JURISDICCIÓN SANITARIA NUM. 02 JOJUTLA

LEYENDA

- Centros de Salud SSM
- Localidades
- Red de Localidades "Área de Influencia"
- Límite Municipal
- Límite Jurisdiccional
- Zonas Urbanas
- Carreteras y Autopistas
- Ríos
- Calles y Localidades
- Límite estatal
- Cuerpos de Agua

Dirección de Planeación y Evaluación
 Subdirección de Planeación y Desarrollo
 Departamento de Programación y Desarrollo en Salud

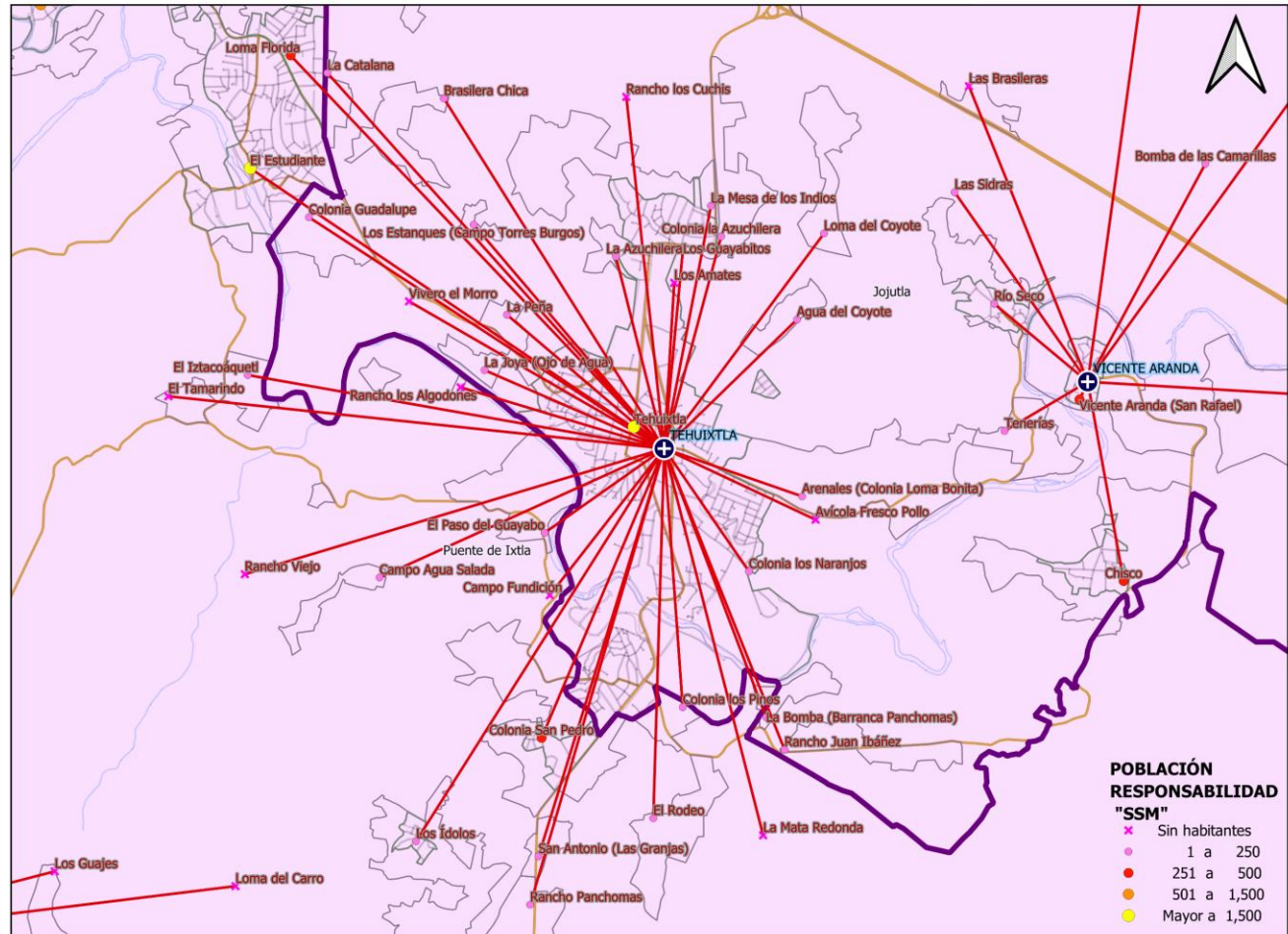



Población por Área de Influencia 2021



SERVICIOS DE SALUD

CLUES: MSSSA002356		NOMBRE CLUES: TEHUIXTLA		
MUNICIPIO SEDE: JOJUTLA		LOCALIDAD SEDE: TEHUIXTLA		
TIPOLOGÍA: URBANO DE 09 NÚCLEOS BÁSICOS		HOSPITAL REFERENCIA: HG DE JOJUTLA		
CLAVE LOCALIDAD	NOMBRE DE LA LOCALIDAD	COLONIA	POBLACIÓN TOTAL	POBLACIÓN SSM
170120009	Río Seco	--	260	196
170120011	Tehuixtla	--	7,103	4,051
170120023	La Peña	--	45	37
170120027	Arenales (Colonia Loma Bonita)	--	8	8
170120033	Tenerías	--	31	26
170120062	Agua del Coyote	--	33	23
170120066	La Azuchilera	--	158	117
170120069	La Bomba (Barranca Panchomas)	--	8	6
170120076	La Catalana	--	24	16
170120077	Rancho los Cuchis	--	0	0
170120078	Colonia la Azuchilera	--	58	34
170120079	Colonia Guadalupe	--	81	65
170120080	Los Estanques (Campo Torres Burgos)	--	4	4
170120083	Avícola Fresco Pollo	--	9	0
170120085	Los Guayabitos	--	8	6
170120088	Loma del Coyote	--	1	1
170120090	Brasileña Chica	--	139	16
170120092	Rancho Juan Ibáñez	--	8	6

Fuente: Cubos Dinámicos de la Dirección General de Información en Salud (DGIS); Proyecciones de la Población por condición de derechohabencia, 2020, DGIS plataforma. Estudio de Regionalización Operativa (ERO). Fecha consulta: Marzo 2020. Fecha de Actualización: Noviembre 2020



Población por Área de Influencia 2021



SERVICIOS DE SALUD

CLUES: MSSSA002356		NOMBRE CLUES: TEHUIXTLA		
MUNICIPIO SEDE: JOJUTLA		LOCALIDAD SEDE: TEHUIXTLA		
TIPOLOGÍA: URBANO DE 09 NÚCLEOS BÁSICOS		HOSPITAL REFERENCIA: HG DE JOJUTLA		
CLAVE LOCALIDAD	NOMBRE DE LA LOCALIDAD	COLONIA	POBLACIÓN TOTAL	POBLACIÓN SSM
170120093	Las Sidras	--	5	5
170120094	Vivero el Morro	--	0	0
170120100	La Joya (Ojo de Agua)	--	21	16
170120117	Colonia los Naranjos	--	5	5
170120119	La Mesa de los Indios	--	32	14
170120120	Los Amates	--	0	0
170170018	El Tamarindo	--	0	0
170170032	Rancho Panchomas	--	80	69
170170033	San Antonio (Las Granjas)	--	18	18
170170057	El Rodeo	--	21	21
170170058	La Mata Redonda	--	0	0
170170080	Campo Agua Salada	--	5	5
170170083	Campo Fundición	--	0	0
170170085	Colonia los Pinos	--	25	25
170170087	Colonia San Pedro	--	392	347
170170094	El Iztacoáquetl	--	2	2
170170101	Rancho los Algodones	--	0	0
170170104	Rancho Viejo	--	0	0
170170124	El Paso del Guayabo	--	7	7
TOTAL DE LA POBLACIÓN DE LA UNIDAD MÉDICA			8,591	5,146



Morbilidad



SERVICIOS
DE SALUD

Principales causas de Morbilidad en 2020					
Centro de Salud CLUES			Tehuixtla MSSSA002356		
Grupo	Diagnóstico	CIE 10	Casos	Porcentaje	Tasa
16	Infecciones respiratorias agudas	J00-J06, J20, J21 excepto J02.0 y J03.0	1025	36.48%	202.45
94	Intoxicación por picadura de alacrán	T63.2, X22	563	20.04%	111.20
8	Infecciones intestinales por otros organismos y las mal definidas	A04, A08-A09 excepto A08.0	324	11.53%	63.99
110	Infección de vías urinarias	N30, N34, N39.0	300	10.68%	59.25
109	Úlceras, gastritis y duodenitis	K25-K29	192	6.83%	37.92
128	Gingivitis y enfermedad periodontal	K05	132	4.70%	26.07
18	Otitis media aguda	H65.0-H65.1	82	2.92%	16.20
179	Vulvovaginitis	N76	30	1.07%	5.93
173	Conjuntivitis	H10	28	1.00%	5.53
191	Enfermedad por 2019-nCov	191	28	1.00%	5.53
	Otros diagnósticos		106	3.77%	209.36
	Total		2,810	100.00%	
	Población			5,063	

Fuente: Sistema Único de Información para la Vigilancia Epidemiológica (SUIVE), 2020. Proyección de población 2020, CONAPO/DGIS.
Nota: La tasa se calculó dividiendo el número de casos entre la población correspondiente a SSM 2020, por 1,000 habitantes.



Sistema de Información en Salud



SERVICIOS DE SALUD

INDICADOR	C.S. TEHUIXTLA (CLUES: MSSSA002356)			
	REPORTE SIS			
	2017	2018	2019	2020
Total de Embarazadas 1era vez	37	43	119	73
Total de Embarazadas Adolescentes 1era vez.	10	12	14	13
Total de Pacientes Contrareferidos	7	5	1	101
Total de Pacientes de usuarios activos de MPF	866	576	486	483
Total de Pacientes Referidos	514	160	188	101
Total DM en control	29	22	19	29
Total DM en tratamiento	144	81	86	97
Total HTA en control	101	57	55	46
Total HTA en tratamiento	158	70	90	106

Fuente: Cubos Dinámicos DGIS, Subsistema de Prestación de Servicios 2017-2020*,
*Valores preliminares al corte de diciembre 2020



Infraestructura, Recurso Humano y Productividad



SERVICIOS DE SALUD

NOMBRE: TEHUIXTLA

CLUES: MSSSA002356

JURISDICCIÓN: JOJUTLA

CONCEPTO	2020 *
INFRAESTRUCTURA	
CONSULTORIOS	6
GENERALES	5
ESTOMATOLOGÍA	1
OTROS	0
RECURSO HUMANO	
MÉDICOS EN CONTACTO	11
GENERALES	8
ODONTÓLOGOS	1
MÉDICOS PASANTES	2
P.DE MEDICINA	2
P. DE ODONTOLOGÍA	0

CONCEPTO	2020 *
PERSONAL DE ENFERMERÍA	20
ENFERMERAS EN CONTACTO	19
ENFERMERAS OTRAS ACTIVIDADES	1
CONSULTA OTORGADA	
CONSULTA EXTERNA	4,390
CONSULTA GENERAL	3,958
CONSULTA ODONTOLÓGICA	432
INDICADORES DE PRODUCTIVIDAD 1/	
CONSULTA GENERAL POR MÉDICO GENERAL 2/	1.6
CONSULTA ODONTOLÓGICA 3/	1.7

* La información corresponde al cierre anual de 2020

1/ Se consideran 252 días hábiles.

2/ Incluye consulta general y médicos generales más pasantes de medicina.

3/ Incluye consulta odontológica y odontólogos más pasantes de odontología.

Fuente: Cubos dinámicos de información DGIS, 2020.

Subsistema de Prestación de Servicios 2020*,

Subsistema de Información de Equipamiento, Recursos Humanos e Infraestructura para la Atención a la Salud (SINERHIAS) 2020*



Plano arquitectónico



SERVICIOS DE SALUD

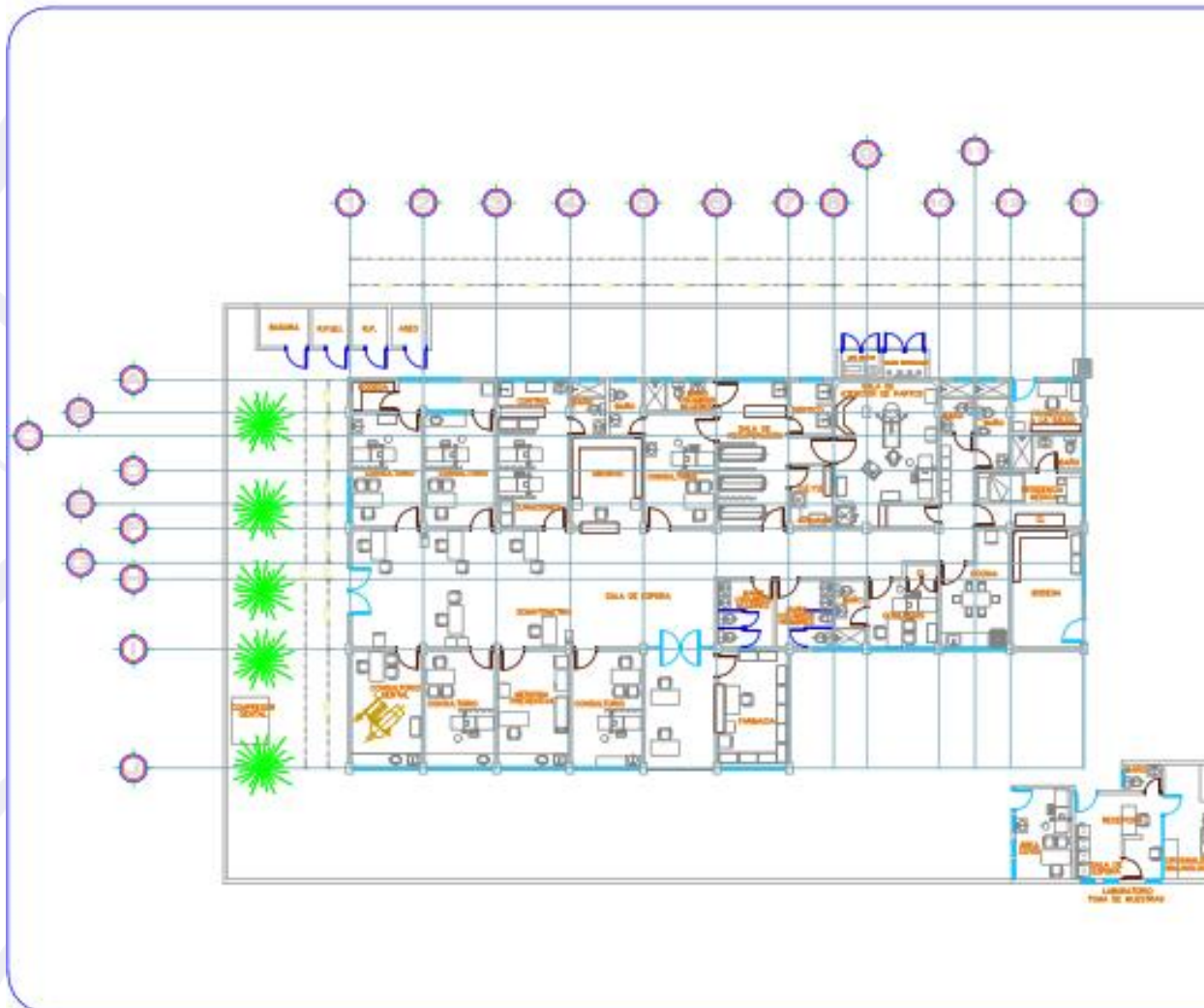



MORELOS
279 004





Secretaría de Salud

DIRECCIÓN DE PLANEACIÓN Y EVALUACIÓN
SUBDIRECCIÓN DE DESARROLLO INSTITUCIONAL,
OPERATIVO DE OBRAS, CONSERVACIÓN Y MANTENIMIENTO

CROQUIS DE UBICACIÓN :

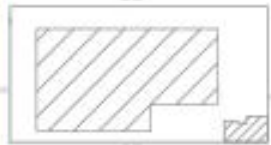





ESCALA GRÁFICA 1:100

Tipo de Unidad:
CENTRO DE SALUD TEHUIXTLA

Plano de:
ARQUITECTONICO

Jurisdicción:
JURISDICCION SANT ANA NO. II JOJUTLA

Localidad: Municipio:
TEHUIXTLA JOJUTLA

R. Levantamiento:

Dibujo :
TEC. RICARDO DIAZ MENEZ

Fecha: **JUNIO 2021** Dibujo: **M088A000306**

escala	area terreno	area construcción
1:75	1093.44M2	534.48 M2.



C.S. TEQUESQUITENGO



SERVICIOS DE SALUD

UNIDAD MÉDICA "TEQUESQUITENGO"
CLUE: MSSA002875
HOSPITAL DE REFERENCIA : "HG DE JOJUTLA"
LOCALIDAD SEDE : TEQUESQUITENGO
MUNICIPIO : JOJUTLA
JURISDICCIÓN SANITARIA NUM. 02 JOJUTLA

LEYENDA

- Centros de Salud SSM
- Localidades
- Red de Localidades "Área de Influencia"
- Límite Municipal
- Límite Jurisdiccional
- Zonas Urbanas
- Carreteras y Autopistas
- Ríos
- Calles y Localidades
- Límite estatal
- Cuerpos de Agua

Dirección de Planeación y Evaluación
 Subdirección de Planeación y Desarrollo
 Departamento de Programación y Desarrollo en Salud

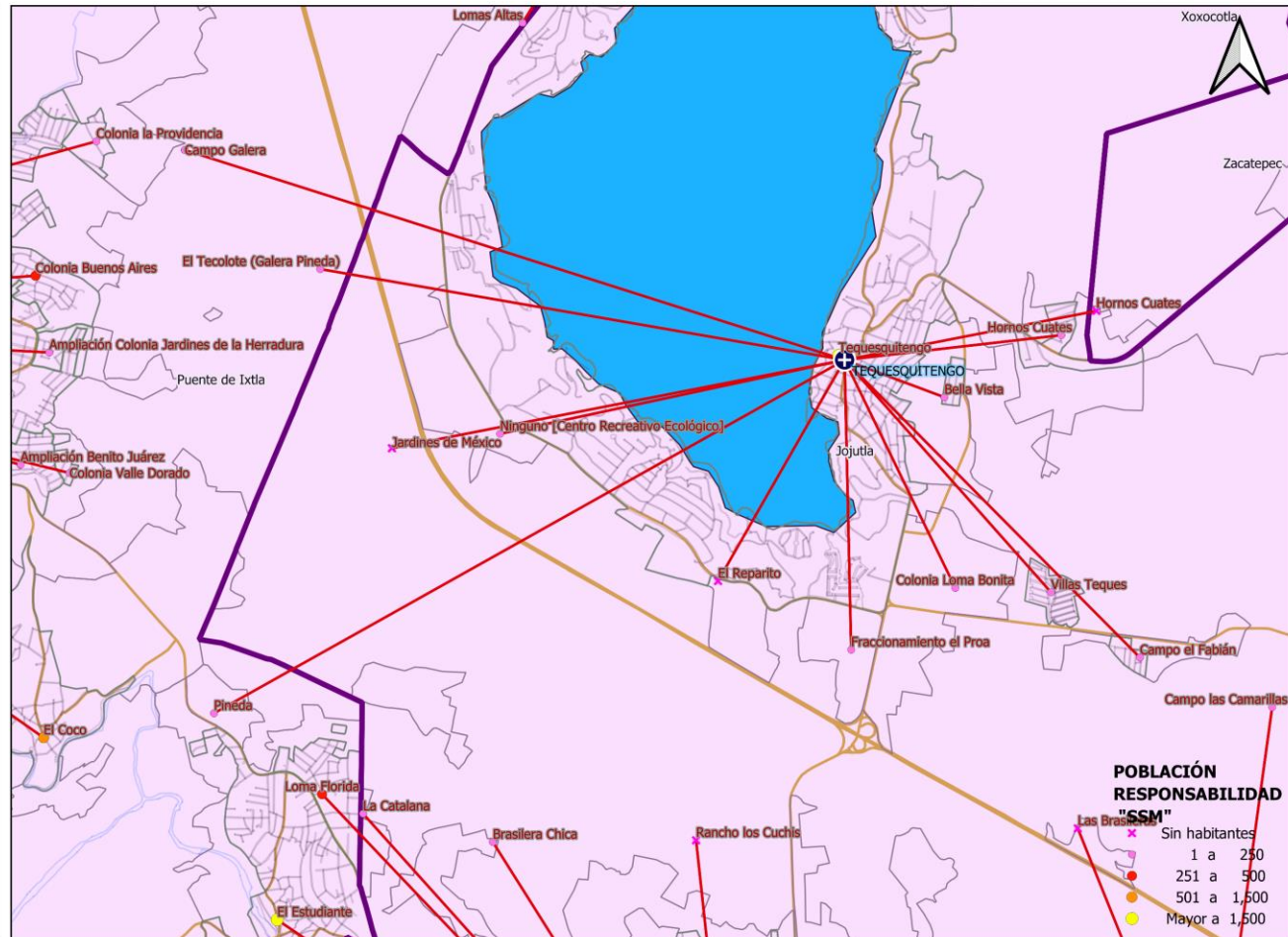



Población por Área de Influencia 2021



SERVICIOS DE SALUD

CLUES: MSSSA002875		NOMBRE CLUES: TEQUESQUITENGO		
MUNICIPIO SEDE: JOJUTLA		LOCALIDAD SEDE: TEQUESQUITENGO		
TIPOLOGÍA: URBANO DE 03 NÚCLEOS BÁSICOS		HOSPITAL REFERENCIA: HG DE JOJUTLA		
CLAVE LOCALIDAD	NOMBRE DE LA LOCALIDAD	COLONIA	POBLACIÓN TOTAL	POBLACIÓN SSM
170120012	Tequesquitengo	--	3,566	1,972
170120022	Hornos Cuates	--	289	158
170120070	Las Brasileras	--	115	0
170120071	Campo las Camarillas	--	2	2
170120072	Campo el Fabián	--	48	32
170120113	Ninguno [Centro Recreativo Ecológico]	--	7	4
170120114	El Reparito	--	0	0
170120115	Bella Vista	--	134	83
170120116	Colonia Loma Bonita	--	74	52
170120123	Fraccionamiento el Proa	--	14	8
170120124	Villas Teques	--	134	43
170120125	Constitución del 57	--	147	76
170120126	Jardines de México	--	0	0
TOTAL DE LA POBLACIÓN DE LA UNIDAD MÉDICA			4,530	2,430



Morbilidad



SERVICIOS
DE SALUD

Principales causas de Morbilidad en 2020

Centro de Salud CLUES			Tequesquitengo MSSSA002875		
Grupo	Diagnóstico	CIE 10	Casos	Porcentaje	Tasa
16	Infecciones respiratorias agudas	J00-J06, J20, J21 excepto J02.0 y J03.0	190	43.58%	76.64
109	Úlceras, gastritis y duodenitis	K25-K29	105	24.08%	42.36
110	Infección de vías urinarias	N30, N34, N39.0	65	14.91%	26.22
94	Intoxicación por picadura de alacrán	T63.2, X22	30	6.88%	12.10
173	Conjuntivitis	H10	16	3.67%	6.45
19	Tuberculosis respiratoria	A15-A16	10	2.29%	4.03
18	Otitis media aguda	H65.0-H65.1	9	2.06%	3.63
08	Infecciones intestinales por otros organismos y las mal definidas	A04, A08-A09 excepto A08.0	3	0.69%	1.21
128	Gingivitis y enfermedad periodontal	K05	3	0.69%	1.21
27	Dengue no grave	A90	3	0.69%	1.21
	Otros diagnósticos		2	0.46%	0.81
	Total		436	100.00%	
	Población			2,479	

Fuente: Sistema Único de Información para la Vigilancia Epidemiológica (SUIVE), 2020. Proyección de población 2020, CONAPO/DGIS.

Nota: La tasa se calculó dividiendo el número de casos entre la población correspondiente a SSM 2020, por 1,000 habitantes.



Sistema de Información en Salud



SERVICIOS DE SALUD

	C.S. TEQUESQUITENGO (CLUES: MSSSA002875)			
INDICADOR	REPORTE SIS			
	2017	2018	2019	2020
Total de Embarazadas 1era vez	42	96	63	15
Total de Embarazadas Adolescentes 1era vez.	6	37	10	4
Total de Pacientes Contrareferidos	5	66	1	8
Total de Pacientes de usuarios activos de MPF	290	233	142	114
Total de Pacientes Referidos	75	170	103	8
Total DM en control	6	14	27	0
Total DM en tratamiento	35	39	41	0
Total HTA en control	35	28	29	0
Total HTA en tratamiento	40	35	40	0

Fuente: Cubos Dinámicos DGIS, Subsistema de Prestación de Servicios 2017-2020*,
*Valores preliminares al corte de diciembre 2020



Infraestructura, Recurso Humano y Productividad



SERVICIOS DE SALUD

NOMBRE: TEQUESQUITENGO

CLUES: MSSSA002875

JURISDICCIÓN: JOJUTLA

CONCEPTO	2020 *
INFRAESTRUCTURA	
CONSULTORIOS	4
GENERALES	3
ESTOMATOLOGÍA	1
OTROS	0
RECURSO HUMANO	
MÉDICOS EN CONTACTO	4
GENERALES	1
ODONTÓLOGOS	1
MÉDICOS PASANTES	2
P.DE MEDICINA	2
P. DE ODONTOLOGÍA	0

CONCEPTO	2020 *
PERSONAL DE ENFERMERÍA	
ENFERMERAS EN CONTACTO	7
ENFERMERAS OTRAS ACTIVIDADES	0
CONSULTA OTORGADA	
CONSULTA EXTERNA	985
CONSULTA GENERAL	806
CONSULTA ODONTOLÓGICA	179
INDICADORES DE PRODUCTIVIDAD 1/	
CONSULTA GENERAL POR MÉDICO GENERAL 2/	1.1
CONSULTA ODONTOLÓGICA 3/	0.7

* La información corresponde al cierre anual de 2020

1/ Se consideran 252 días hábiles.

2/ Incluye consulta general y médicos generales más pasantes de medicina.

3/ Incluye consulta odontológica y odontólogos más pasantes de odontología.

Fuente: Cubos dinámicos de información DGIS, 2020.

Subsistema de Prestación de Servicios 2020*,

Subsistema de Información de Equipamiento, Recursos Humanos e Infraestructura para la Atención a la Salud (SINERHIAS) 2020*

Plano arquitectónico

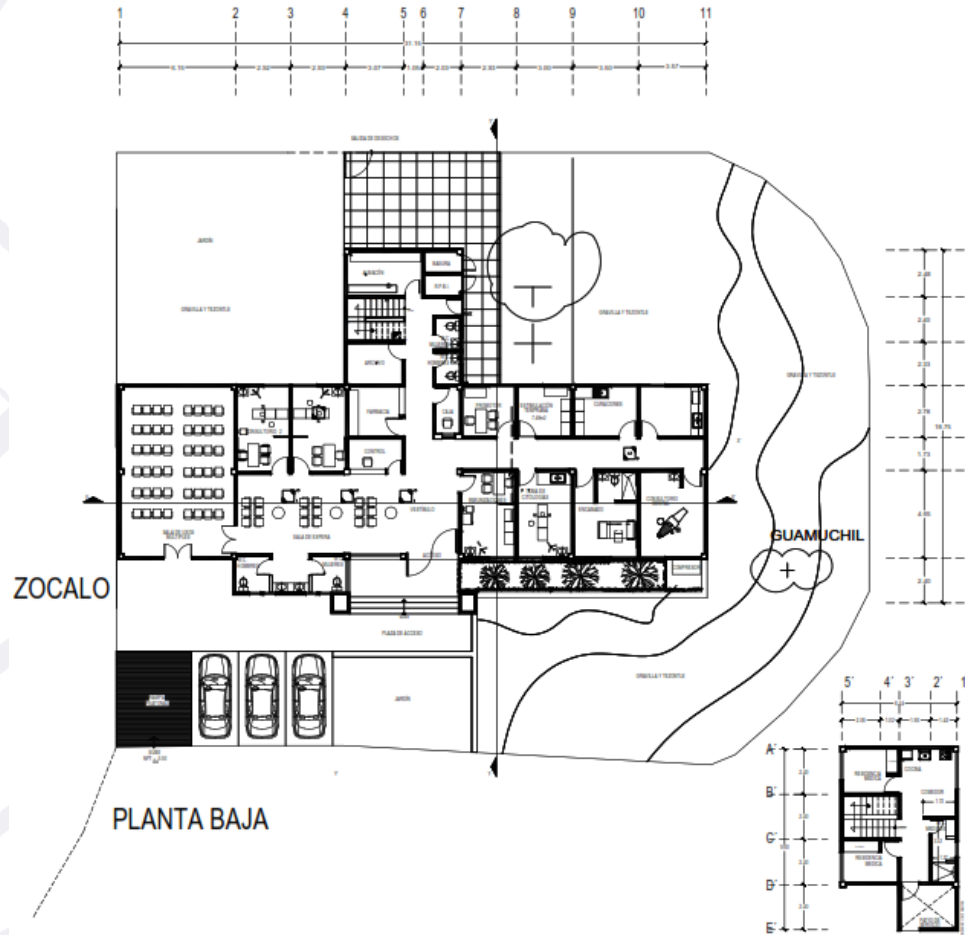

Secretaría de
Salud

DIRECCION DE PLANEACION Y EVALUACION
SUBDIRECCION DE DESARROLLO INSTITUCIONAL
DEPARTAMENTO DE OBRAS, CONSERVACION Y MANTENIMIENTO

METROS CUADRADOS DE LA UNIDAD 402.74 M2.
METROS CUADRADOS DE TERRENO 1223.91 M2.

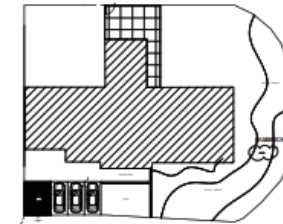

CROQUIS DE LOCALIZACION.



CENTRO DE SALUD: TEQUESQUITENGO.	FECHA DE CONSTRUCCION:
JURISDICCION SANITARIA: II JOJUTLA	MUNICIPIO: JOJUTLA.
MUNICIPIO: JOJUTLA.	LOCALIDAD: TEQUESQUITENGO.
PLANO: PLANTA ARQUITECTONICA.	CLAVE CLUES: MSSSA002875
FECHA DE ACTUALIZACION: JULIO 2018	VALIDO:
REALIZO LEVANTAMIENTO: ARQ. CARLOS MARTINEZ PÉREZ	



C.S. CENTRO DE SALUD TLATENCHI



SERVICIOS DE SALUD

**UNIDAD MÉDICA
"CENTRO DE SALUD
TLATENCHI"**
CLUES: MSSA003073
HOSPITAL DE
REFERENCIA : "HG DE
JOJUTLA"
LOCALIDAD SEDE :
TLATENCHI
MUNICIPIO : JOJUTLA
JURISDICCIÓN
SANITARIA NUM. 02
JOJUTLA

LEYENDA

- Centros de Salud SSM
- Localidades
- Red de Localidades "Área de Influencia"
- Límite Municipal
- Límite Jurisdiccional
- Zonas Urbanas
- Carreteras y Autopistas
- Ríos
- Calles y Localidades
- Límite estatal
- Cuerpos de Agua

Dirección de Planeación y Evaluación
Subdirección de Planeación y Desarrollo
Departamento de Programación y Desarrollo en Salud

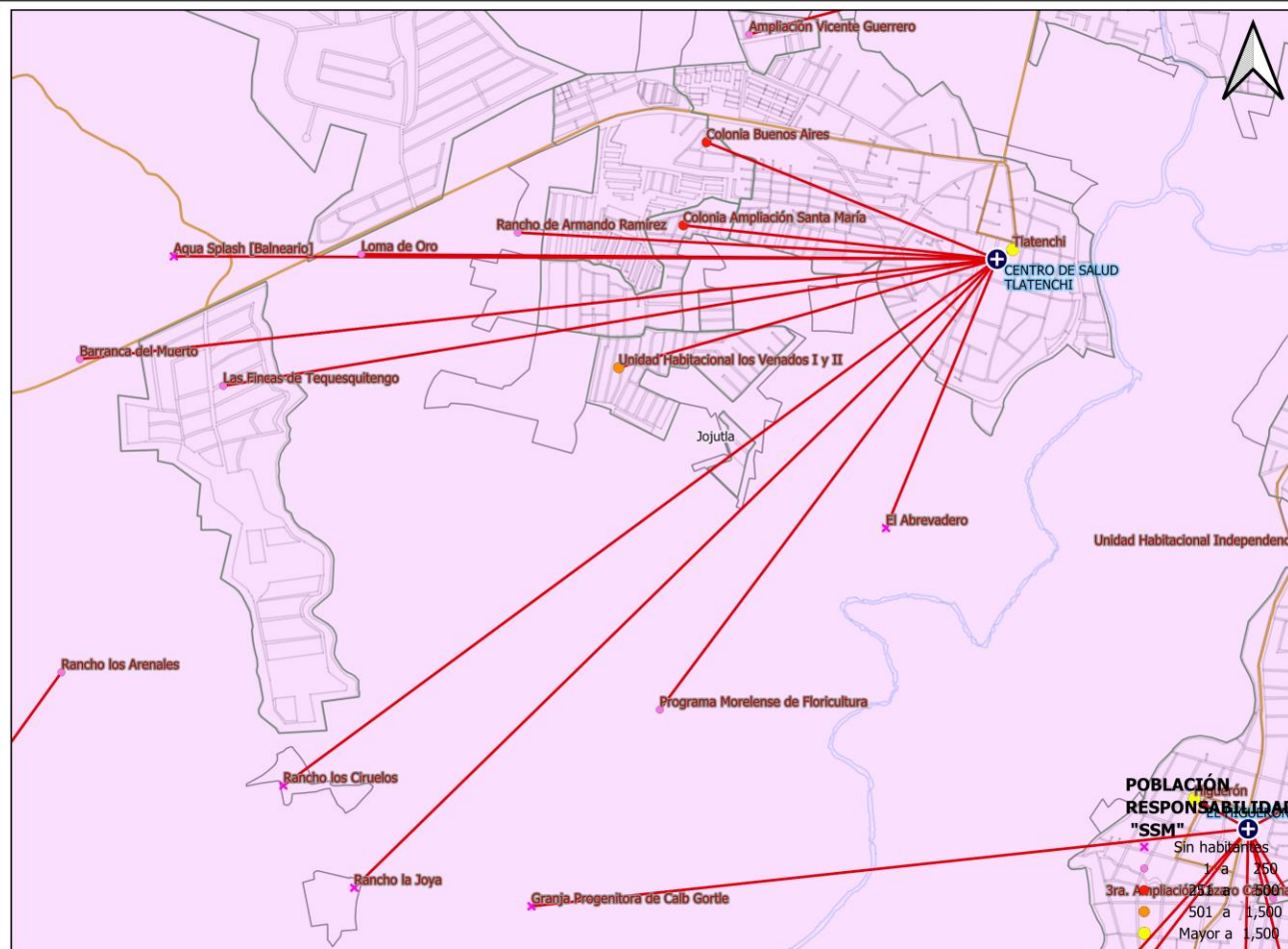



Población por Área de Influencia 2021



SERVICIOS
DE SALUD

CLUES: MSSSA003073		NOMBRE CLUES: CENTRO DE SALUD TLATENCHI		
MUNICIPIO SEDE: JOJUTLA		LOCALIDAD SEDE: TLATENCHI		
TIPOLOGÍA: URBANO DE 02 NÚCLEOS BÁSICOS		HOSPITAL REFERENCIA: HG DE JOJUTLA		
CLAVE LOCALIDAD	NOMBRE DE LA LOCALIDAD	COLONIA	POBLACIÓN TOTAL	POBLACIÓN SSM
170120013	Tlatenchi	--	6,318	3,013
170120019	Bonanza	--	186	75
170120020	Colonia Buenos Aires	--	1,016	280
170120029	Las Fincas de Tequesquitengo	--	34	18
170120030	Loma de Oro	--	3	3
170120050	Granja Progenitora de Calb Gortle	--	0	0
170120053	Rancho de Armando Ramírez	--	22	10
170120054	Rancho los Ciruelos	--	0	0
170120058	Rancho la Joya	--	0	0
170120064	Aqua Splash [Balneario]	--	0	0
170120068	Barranca del Muerto	--	1	1
170120075	Ampliación Vicente Guerrero	--	270	58
170120086	Las Jícaras de Tlatenchi	--	0	0
170120089	Programa Morelense de Floricultura	--	2	2
170120091	Rancho los Arenales	--	1	1
170120102	Unidad Habitacional los Venados I y II	--	1,103	583
170120104	Bomba de las Camarillas	--	9	9
170120106	Colonia Ampliación Santa María	--	619	367
170120108	El Abrevadero	--	0	0
TOTAL DE LA POBLACIÓN DE LA UNIDAD MÉDICA			9,584	4,420

Fuente: Cubos Dinámicos de la Dirección General de Información en Salud (DGIS); Proyecciones de la Población por condición de derechohabencia, 2020, DGIS plataforma. Estudio de Regionalización Operativa (ERO). Fecha consulta: Marzo 2020. Fecha de Actualización: Noviembre 2020

Morbilidad

Principales causas de Morbilidad en 2020					
Centro de Salud CLUES			Tlatenchi MSSSA003073		
Grupo	Diagnóstico	CIE 10	Casos	Porcentaje	Tasa
16	Infecciones respiratorias agudas	J00-J06, J20, J21 excepto J02.0 y J03.0	218	44.13%	53.99
110	Infección de vías urinarias	N30, N34, N39.0	89	18.02%	22.04
8	Infecciones intestinales por otros organismos y las mal definidas	A04, A08-A09 excepto A08.0	47	9.51%	11.64
179	Vulvovaginitis	N76	36	7.29%	8.92
19	Tuberculosis respiratoria	A15-A16	23	4.66%	5.70
27	Dengue no grave	A90	17	3.44%	4.21
109	Úlceras, gastritis y duodenitis	K25-K29	13	2.63%	3.22
169	Depresión	F32	9	1.82%	2.23
18	Otitis media aguda	H65.0-H65.1	9	1.82%	2.23
94	Intoxicación por picadura de alacrán	T63.2, X22	8	1.62%	1.98
	Otros diagnósticos		25	5.06%	61.91
	Total		494	100.00%	
	Población			4,038	



Sistema de Información en Salud



SERVICIOS
DE SALUD

INDICADOR	C.S. CENTRO DE SALUD TLATENCHI (CLUES:
	REPORTE SIS
	2020
Total de Embarazadas 1era vez	15
Total de Embarazadas Adolescentes 1era vez.	6
Total de Pacientes Contrareferidos	20
Total de Pacientes de usuarios activos de MPF	524
Total de Pacientes Referidos	20
Total DM en control	24
Total DM en tratamiento	63
Total HTA en control	24
Total HTA en tratamiento	47

Fuente: Cubos Dinámicos DGIS, Subsistema de Prestación de Servicios 2017-2020*,
*Valores preliminares al corte de diciembre 2020



Infraestructura, Recurso Humano y Productividad



SERVICIOS DE SALUD

NOMBRE: CENTRO DE SALUD TLATENCHI

CLUES: MSSSA003073

JURISDICCIÓN: JOJUTLA

CONCEPTO	2020 *
INFRAESTRUCTURA	
CONSULTORIOS	2
GENERALES	2
ESTOMATOLOGÍA	0
OTROS	0
RECURSO HUMANO	
MÉDICOS EN CONTACTO	2
GENERALES	2
ODONTÓLOGOS	0
MÉDICOS PASANTES	0
P.DE MEDICINA	0
P. DE ODONTOLOGÍA	0

CONCEPTO	2020 *
PERSONAL DE ENFERMERÍA	9
ENFERMERAS EN CONTACTO	9
ENFERMERAS OTRAS ACTIVIDADES	0
CONSULTA OTORGADA	
CONSULTA EXTERNA	560
CONSULTA GENERAL	560
CONSULTA ODONTOLÓGICA	0
INDICADORES DE PRODUCTIVIDAD 1/	
CONSULTA GENERAL POR MÉDICO GENERAL 2/	1.1
CONSULTA ODONTOLÓGICA 3/	0.0

* La información corresponde al cierre anual de 2020

1/ Se consideran 252 días hábiles.

2/ Incluye consulta general y médicos generales más pasantes de medicina.

3/ Incluye consulta odontológica y odontólogos más pasantes de odontología.

Fuente: Cubos dinámicos de información DGIS, 2020.

Subsistema de Prestación de Servicios 2020*,

Subsistema de Información de Equipamiento, Recursos Humanos e Infraestructura para la Atención a la Salud (SINERHIAS) 2020*



Plano arquitectónico



SERVICIOS DE SALUD

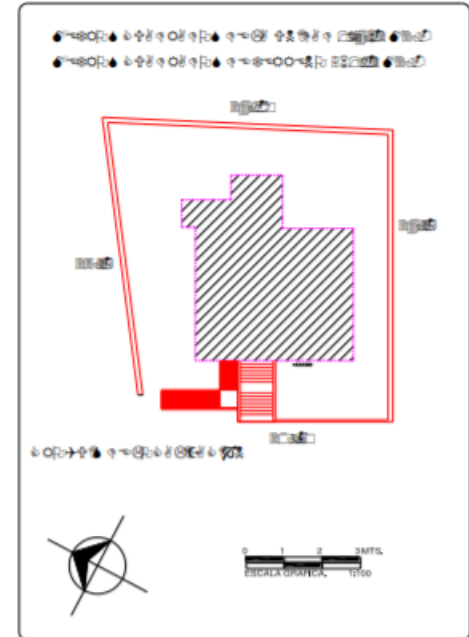
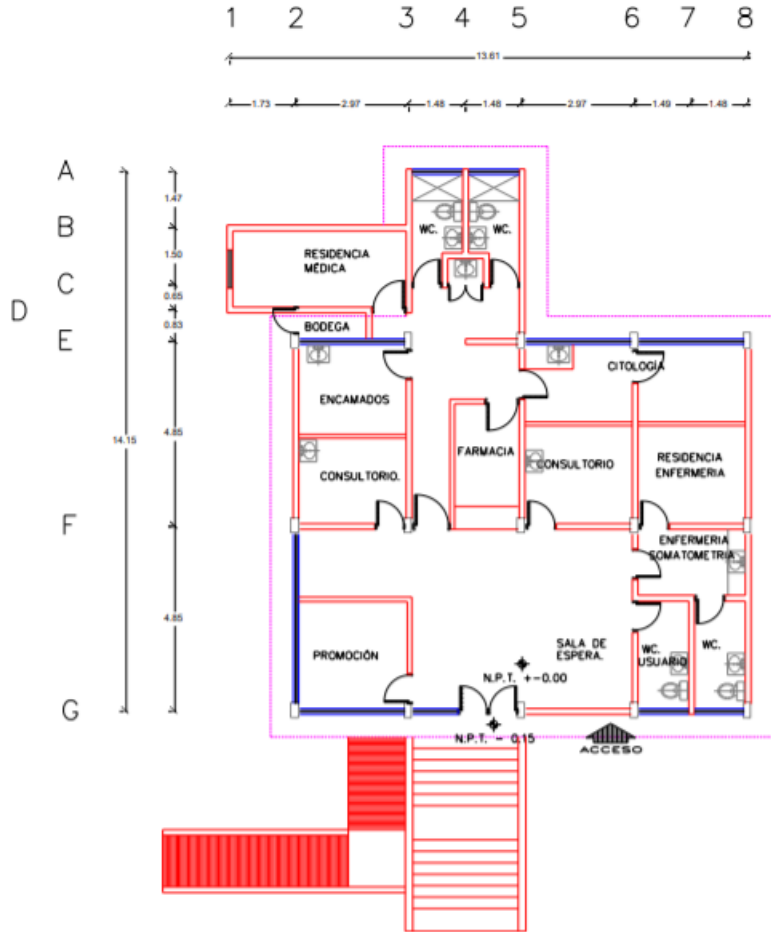

CENTRO DE SALUD:	FECHA DE CONSTRUCCIÓN:	
JURISDICCIÓN SANITARIA:	MUNICIPIO:	
LOCALIDAD:	PLANO:	
CLAVE CLUES:	FECHA DE ACTUALIZACIÓN:	VALIDO:
REALIZÓ LEVANTAMIENTO:		