



# MUNICIPIO: OCUITUCO

## JURISDICCIÓN SANITARIA III



SERVICIOS DE SALUD



### UNIDADES DE SALUD

- UNIDADES DE PRIMER NIVEL: 4
- UNIDADES DE SEGUNDO NIVEL: 1
- UNIDADES DE TERCER NIVEL: 0
- UNIDADES MÉDICAS MÓVILES: 1
- 1 – Tipo II

# Pirámide poblacional

Pirámide poblacional por condición de derechohabiencia y genero  
Municipio de Ocuilco; Morelos 2021

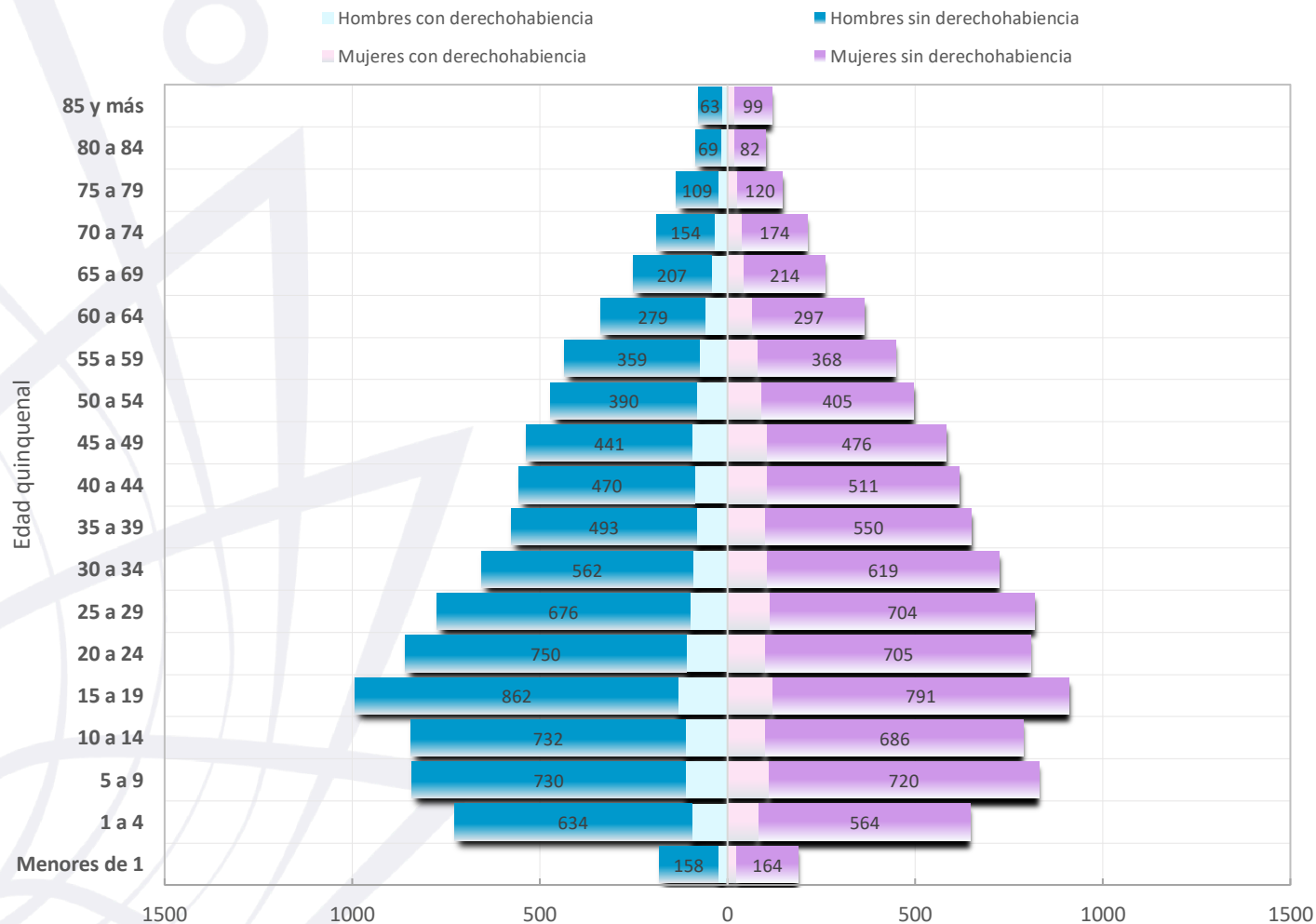

Fuente: Cubos Dinámicos DGIS (Dirección General de Información en Salud). Estimaciones 2021 de la DGIS con base en las proyecciones generadas por el CONAPO (2018), además de la información de los Censos de Población y Vivienda, La Encuesta InterCensal, El Padrón General de Salud y las ENSANUT. [http://www.dgis.salud.gob.mx/contenidos/basesdedatos/bdc\\_poblacion\\_gobmx.html](http://www.dgis.salud.gob.mx/contenidos/basesdedatos/bdc_poblacion_gobmx.html)



# Ocuituco



SERVICIOS DE SALUD

Edad Quinquenal	POBLACIÓN MUNICIPIO DE OCUITUCO, MORELOS 2021.						Total población 2021
	Hombres			Mujeres			
	Hombres con derechohabencia	Hombres sin derechohabencia	Total Hombres	Mujeres con derechohabencia	Mujeres sin derechohabencia	Total Mujeres	
Menores de 1	24	158	182	25	164	189	371
1 a 4	94	634	728	84	564	648	1,376
5 a 9	111	730	841	110	720	830	1,671
10 a 14	111	732	843	103	686	789	1,632
15 a 19	130	862	992	120	791	911	1,903
20 a 24	109	750	859	103	705	808	1,667
25 a 29	99	676	775	114	704	818	1,593
30 a 34	92	562	654	106	619	725	1,379
35 a 39	82	493	575	101	550	651	1,226
40 a 44	86	470	556	107	511	618	1,174
45 a 49	94	441	535	107	476	583	1,118
50 a 54	81	390	471	91	405	496	967
55 a 59	74	359	433	81	368	449	882
60 a 64	59	279	338	68	297	365	703
65 a 69	44	207	251	46	214	260	511
70 a 74	34	154	188	39	174	213	401
75 a 79	26	109	135	27	120	147	282
80 a 84	16	69	85	20	82	102	187
85 y más	14	63	77	20	99	119	196
<b>Total</b>	<b>1,380</b>	<b>8,138</b>	<b>9,518</b>	<b>1,472</b>	<b>8,249</b>	<b>9,721</b>	<b>19,239</b>

Fuente: Cubos Dinámicos DGIS (Dirección General de Información en Salud). Estimaciones 2021 de la DGIS con base en las proyecciones generadas por el CONAPO (2018), además de la información de los Censos de Población y Vivienda, La Encuesta InterCensal, El Padrón General de Salud y las ENSANUT. [http://www.dgis.salud.gob.mx/contenidos/basesdedatos/bdc\\_poblacion\\_gobmx.html](http://www.dgis.salud.gob.mx/contenidos/basesdedatos/bdc_poblacion_gobmx.html)

# Ubicación Geográfica

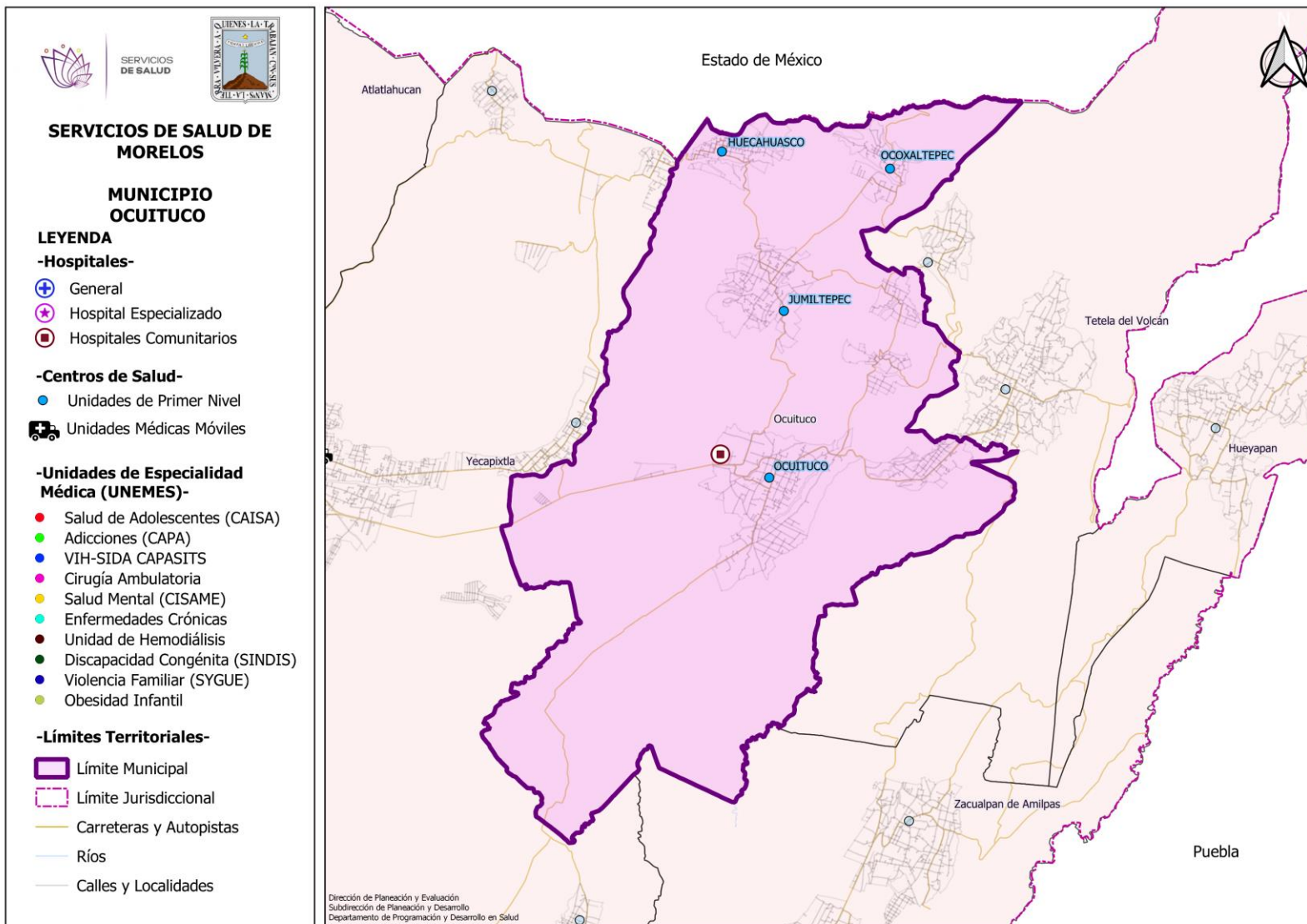





# C.S. OCUITUCO



SERVICIOS DE SALUD

**UNIDAD MÉDICA "OCUITUCO"**  
**CLUES: MSSSA001154**  
**HOSPITAL DE REFERENCIA : "HC DE OCUITUCO"**  
**LOCALIDAD SEDE : OCUITUCO**  
**MUNICIPIO : OCUITUCO**  
**JURISDICCIÓN SANITARIA NUM. 03 CUAUTLA**

**LEYENDA**

- Centros de Salud SSM
- Localidades
- Red de Localidades "Área de Influencia"
- Límite Municipal
- Límite Jurisdiccional
- Zonas Urbanas
- Carreteras y Autopistas
- Ríos
- Calles y Localidades
- Límite estatal
- Cuerpos de Agua

Dirección de Planeación y Evaluación  
 Subdirección de Planeación y Desarrollo  
 Departamento de Programación y Desarrollo en Salud

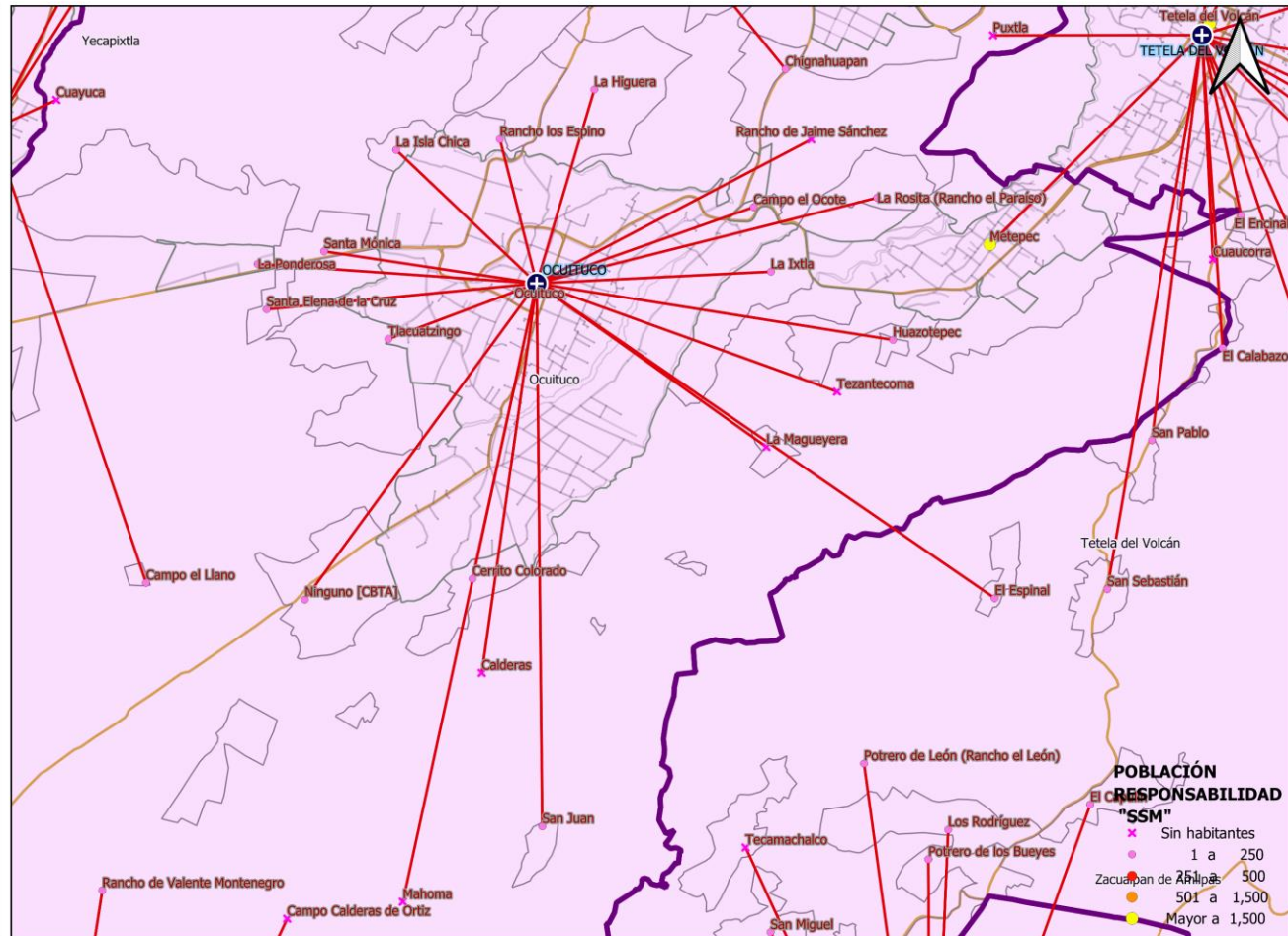



# Población por Área de Influencia 2021



SERVICIOS  
DE SALUD

CLAVES: MSSSA001154		NOMBRE CLAVES: OCUITUCO		
MUNICIPIO SEDE: OCUITUCO		LOCALIDAD SEDE: OCUITUCO		
TIPOLOGÍA: URBANO DE 02 NÚCLEOS BÁSICOS		HOSPITAL REFERENCIA: HC DE OCUITUCO		
CLAVE LOCALIDAD	NOMBRE DE LA LOCALIDAD	COLONIA	POBLACIÓN TOTAL	POBLACIÓN SSM
170160001	Ocuituco	--	5,380	4,299
170160006	Metepec	--	2,945	2,374
170160009	Chignahuapan	--	15	9
170160010	La Higuera	--	16	16
170160011	Colonia Colinas del Sol	--	64	46
170160012	La Ponderosa	--	104	72
170160013	Santa Elena de la Cruz	--	1	1
170160014	Santa Mónica	--	42	22
170160017	Rancho los Espino	--	26	26
170160018	La Isla Chica	--	2	2
170160020	Tlacuatzingo	--	57	30
170160031	Calderas	--	0	0
170160032	Casahuatila	--	18	18
170160033	Ninguno [CBTA]	--	12	12
170160037	Huazotepec	--	46	32
170160038	La Magueyera	--	0	0
170160039	Mahoma	--	0	0
170160042	San Juan	--	2	2
170160044	Tezantecoma	--	0	0
170160046	Cerrito Colorado	--	67	56
170160047	La Ixtla	--	49	48
170160048	La Rosita (Rancho el Paraíso)	--	18	15
170160049	Campo Calderas de Ortiz	--	0	0
170160051	Rancho de Jaime Sánchez	--	0	0
170160056	Rancho de Valente Montenegro	--	5	5
170160058	Campo el Ocote	--	5	5
170160059	Campo el Llano	--	2	2
<b>TOTAL DE LA POBLACIÓN DE LA UNIDAD MÉDICA</b>			<b>8,876</b>	<b>7,092</b>

Fuente: Cubos Dinámicos de la Dirección General de Información en Salud (DGIS); Proyecciones de la Población por condición de derechohabencia, 2020, DGIS plataforma. Estudio de Regionalización Operativa (ERO). Fecha consulta: Marzo 2020. Fecha de Actualización: Noviembre 2020



# Morbilidad



SERVICIOS  
DE SALUD

Principales causas de Morbilidad en 2020					
Centro de Salud CLUES			Ocuituco MSSSA001154		
Grupo	Diagnóstico	CIE 10	Casos	Porcentaje	Tasa
16	Infecciones respiratorias agudas	J00-J06, J20, J21 excepto J02.0 y J03.0	331	69.25%	46.11
110	Infección de vías urinarias	N30, N34, N39.0	54	11.30%	7.52
8	Infecciones intestinales por otros organismos y las mal definidas	A04, A08-A09 excepto A08.0	21	4.39%	2.93
20	Candidiasis urogenital	B37.3-B37.4	15	3.14%	2.09
122	Violencia intrafamiliar	Y07.0-Y07.2	12	2.51%	1.67
128	Gingivitis y enfermedad periodontal	K05	7	1.46%	0.98
191	Enfermedad por 2019-nCov	191	7	1.46%	0.98
49	Diabetes mellitus no insulino dependiente (Tipo II)	E11-E14	7	1.46%	0.98
126	Mordeduras por perro	W54	6	1.26%	0.84
94	Intoxicación por picadura de alacrán	T63.2, X22	5	1.05%	0.70
	Otros diagnósticos		13	2.72%	18.11
	Total		478	100.00%	
	Población				7,179



# Sistema de Información en Salud



SERVICIOS DE SALUD

	<b>C.S. OCUITUCO (CLUES: MSSSA001154)</b>			
INDICADOR	REPORTE SIS			
	<b>2017</b>	<b>2018</b>	<b>2019</b>	<b>2020</b>
Total de Embarazadas 1era vez	125	175	91	64
Total de Embarazadas Adolescentes 1era vez.	25	22	16	6
Total de Pacientes Contrareferidos	0	0	1	134
Total de Pacientes de usuarios activos de MPF	363	0	347	424
Total de Pacientes Referidos	180	284	797	134
Total DM en control	0	42	25	30
Total DM en tratamiento	0	105	64	65
Total HTA en control	0	67	30	50
Total HTA en tratamiento	0	100	49	57

Fuente: Cubos Dinámicos DGIS, Subsistema de Prestación de Servicios 2017-2020\*,  
\*Valores preliminares al corte de diciembre 2020





# Infraestructura, Recurso Humano y Productividad



SERVICIOS DE SALUD

**NOMBRE: OCUITUCO**

**CLUES: MSSSA001154**

**JURISDICCIÓN: CUAUTLA**

CONCEPTO	2020 *
<b>INFRAESTRUCTURA</b>	
<b>CONSULTORIOS</b>	3
<b>GENERALES</b>	2
<b>ESTOMATOLOGÍA</b>	1
<b>OTROS</b>	0
<b>RECURSO HUMANO</b>	
<b>MÉDICOS EN CONTACTO</b>	4
<b>GENERALES</b>	1
<b>ODONTÓLOGOS</b>	1
<b>MÉDICOS PASANTES</b>	2
<b>P.DE MEDICINA</b>	2
<b>P. DE ODONTOLOGÍA</b>	0

CONCEPTO	2020 *
<b>PERSONAL DE ENFERMERÍA</b>	5
<b>ENFERMERAS EN CONTACTO</b>	5
<b>ENFERMERAS OTRAS ACTIVIDADES</b>	0
<b>CONSULTA OTORGADA</b>	
<b>CONSULTA EXTERNA</b>	4,515
<b>CONSULTA GENERAL</b>	4,131
<b>CONSULTA ODONTOLÓGICA</b>	384
<b>INDICADORES DE PRODUCTIVIDAD 1/</b>	
<b>CONSULTA GENERAL POR MÉDICO GENERAL 2/</b>	5.5
<b>CONSULTA ODONTOLÓGICA 3/</b>	1.5

\* La información corresponde al cierre anual de 2020

1/ Se consideran 252 días hábiles.

2/ Incluye consulta general y médicos generales más pasantes de medicina.

3/ Incluye consulta odontológica y odontólogos más pasantes de odontología.

Fuente: Cubos dinámicos de información DGIS, 2020.

Subsistema de Prestación de Servicios 2020\*,

Subsistema de Información de Equipamiento, Recursos Humanos e Infraestructura para la Atención a la Salud (SINERHIAS) 2020\*



# Plano arquitectónico



SERVICIOS DE SALUD

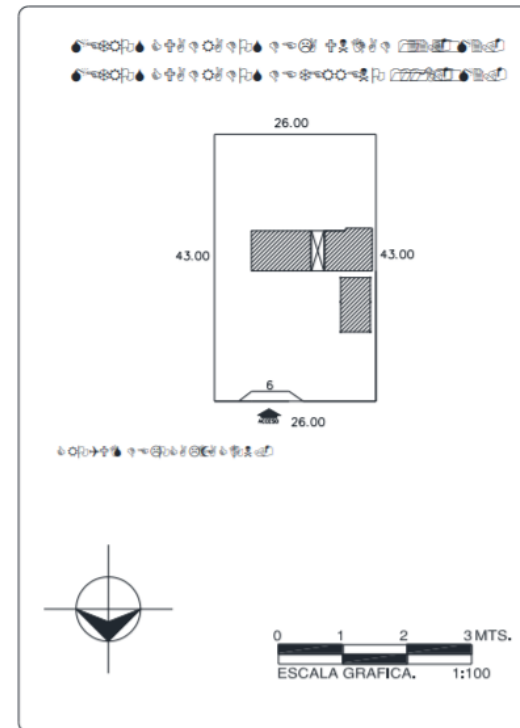
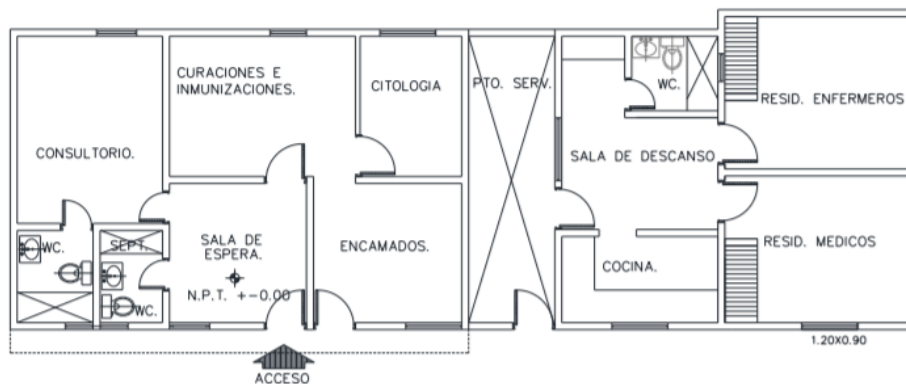
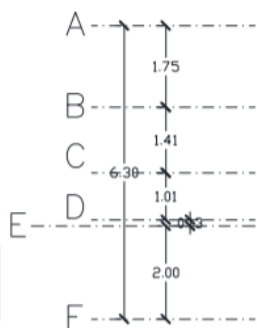
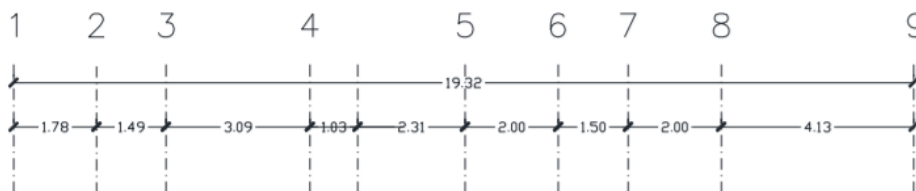

CENTRO DE SALUD: \_\_\_\_\_ FECHA DE CONSTRUCCIÓN: \_\_\_\_\_

JURISDICCION SANITARIA: \_\_\_\_\_

MUNICIPIO: \_\_\_\_\_ LOCALIDAD: \_\_\_\_\_

PLANO: \_\_\_\_\_

CLAVE CLUES: \_\_\_\_\_ FECHA DE ACTUALIZACIÓN: \_\_\_\_\_ VALIDÓ: \_\_\_\_\_

REALIZÓ LEVANTAMIENTO: \_\_\_\_\_



# C.S. HUECAHUASCO



SERVICIOS  
DE SALUD

**UNIDAD MÉDICA  
"HUECAHUASCO"**  
**CLUES: MSSSA001166**  
**HOSPITAL DE  
REFERENCIA : "HC DE  
OCUITUCO"**  
**LOCALIDAD SEDE :  
HUECAHUASCO**  
**MUNICIPIO : OCUITUCO**  
**JURISDICCIÓN  
SANITARIA NUM. 03  
CUAUTLA**

## LEYENDA

- Centros de Salud SSM
- Localidades
- Red de Localidades "Área de Influencia"
- Límite Municipal
- Límite Jurisdiccional
- Zonas Urbanas
- Carreteras y Autopistas
- Ríos
- Calles y Localidades
- Límite estatal
- Cuerpos de Agua

Dirección de Planeación y Evaluación  
Subdirección de Planeación y Desarrollo  
Departamento de Programación y Desarrollo en Salud

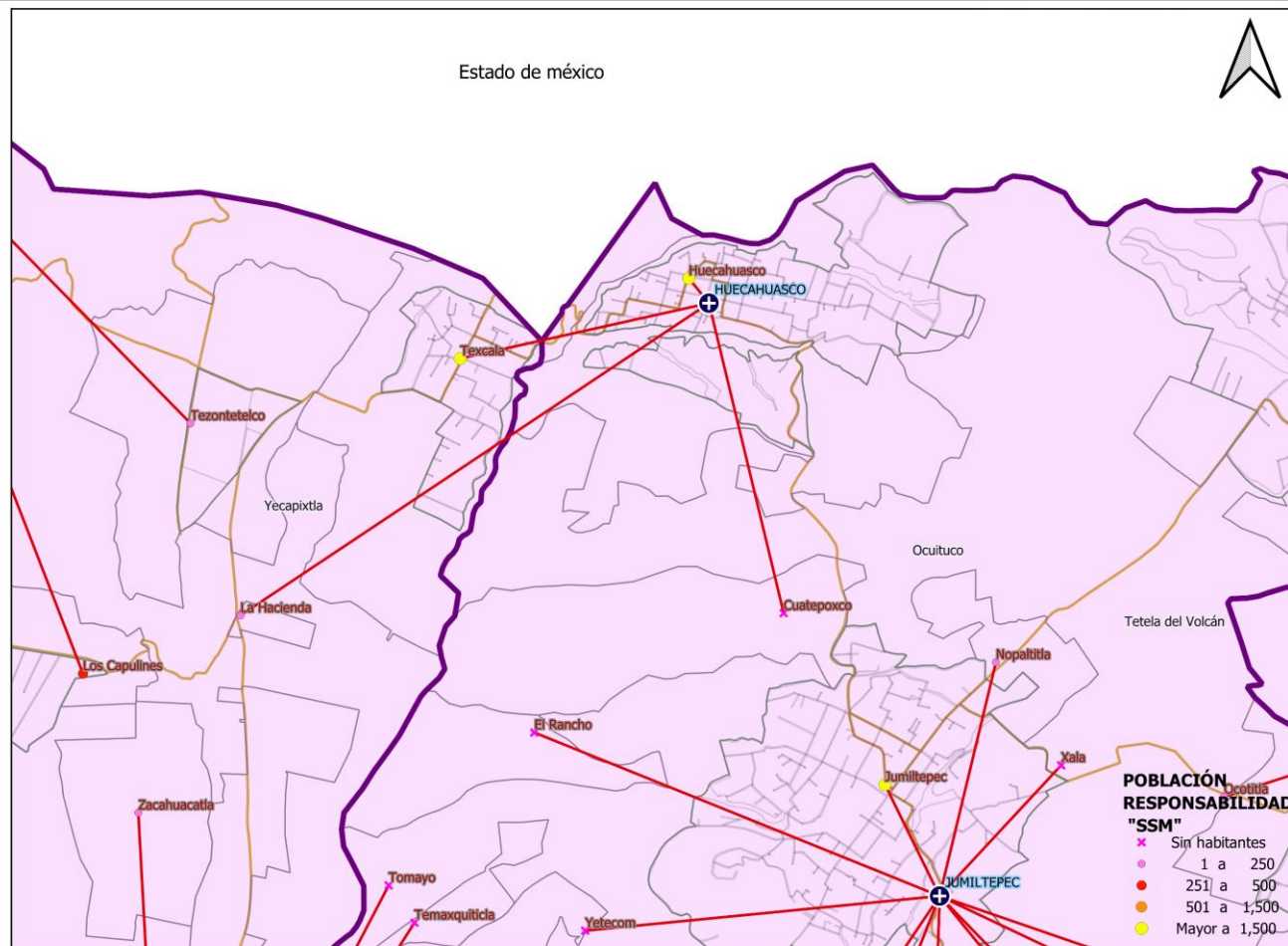



# Población por Área de Influencia 2021



SERVICIOS  
DE SALUD

<b>CLUES:</b> MSSSA001166		<b>NOMBRE CLUES:</b> HUECAHUASCO		
<b>MUNICIPIO SEDE:</b> OCUITUCO		<b>LOCALIDAD SEDE:</b> HUECAHUASCO		
<b>TIPOLOGÍA:</b> RURAL DE 01 NÚCLEO BÁSICO		<b>HOSPITAL REFERENCIA:</b> HC DE OCUITUCO		
CLAVE LOCALIDAD	NOMBRE DE LA LOCALIDAD	COLONIA	POBLACIÓN TOTAL	POBLACIÓN SSM
170160002	Huecahuasco	--	2,083	1,960
170160060	El Rancho	--	0	0
<b>TOTAL DE LA POBLACIÓN DE LA UNIDAD MÉDICA</b>			<b>2,083</b>	<b>1,960</b>



# Morbilidad



SERVICIOS  
DE SALUD

Principales causas de Morbilidad en 2020					
Centro de Salud CLUES			Huecahuasco MSSSA001166		
Grupo	Diagnóstico	CIE 10	Casos	Porcentaje	Tasa
16	Infecciones respiratorias agudas	J00-J06, J20, J21 excepto J02.0 y J03.0	194	57.06%	102.32
110	Infección de vías urinarias	N30, N34, N39.0	64	18.82%	33.76
179	Vulvovaginitis	N76	28	8.24%	14.77
8	Infecciones intestinales por otros organismos y las mal definidas	A04, A08-A09 excepto A08.0	25	7.35%	13.19
20	Candidiasis urogenital	B37.3-B37.4	6	1.76%	3.16
18	Otitis media aguda	H65.0-H65.1	4	1.18%	2.11
122	Violencia intrafamiliar	Y07.0-Y07.2	3	0.88%	1.58
128	Gingivitis y enfermedad periodontal	K05	3	0.88%	1.58
43	Escabiosis	B86	3	0.88%	1.58
135	Obesidad	E66	2	0.59%	1.05
	Otros diagnósticos		8	2.35%	42.19
	Total		340	100.00%	
	Población			1,896	



# Sistema de Información en Salud



SERVICIOS DE SALUD

	<b>C.S. HUECAHUASCO (CLUES: MSSSA001166)</b>			
INDICADOR	REPORTE SIS			
	<b>2017</b>	<b>2018</b>	<b>2019</b>	<b>2020</b>
Total de Embarazadas 1era vez	50	37	39	37
Total de Embarazadas Adolescentes 1era vez.	24	9	13	8
Total de Pacientes Contrareferidos	0	0	0	45
Total de Pacientes de usuarios activos de MPF	199	207	215	231
Total de Pacientes Referidos	98	114	93	45
Total DM en control	11	8	18	8
Total DM en tratamiento	39	40	20	16
Total HTA en control	30	28	18	8
Total HTA en tratamiento	39	39	18	9

Fuente: Cubos Dinámicos DGIS, Subsistema de Prestación de Servicios 2017-2020\*,  
\*Valores preliminares al corte de diciembre 2020





# Infraestructura, Recurso Humano y Productividad



SERVICIOS DE SALUD

**NOMBRE: HUECAHUASCO**

**CLUES: MSSSA001166**

**JURISDICCIÓN: CUAUTLA**

CONCEPTO	2020 *
<b>INFRAESTRUCTURA</b>	
<b>CONSULTORIOS</b>	1
<b>GENERALES</b>	1
<b>ESTOMATOLOGÍA</b>	0
<b>OTROS</b>	0
<b>RECURSO HUMANO</b>	
<b>MÉDICOS EN CONTACTO</b>	1
<b>GENERALES</b>	0
<b>ODONTÓLOGOS</b>	0
<b>MÉDICOS PASANTES</b>	1
<b>P.DE MEDICINA</b>	1
<b>P. DE ODONTOLOGÍA</b>	0

CONCEPTO	2020 *
<b>PERSONAL DE ENFERMERÍA</b>	
<b>ENFERMERAS EN CONTACTO</b>	2
<b>ENFERMERAS OTRAS ACTIVIDADES</b>	0
<b>CONSULTA OTORGADA</b>	
<b>CONSULTA EXTERNA</b>	745
<b>CONSULTA GENERAL</b>	745
<b>CONSULTA ODONTOLÓGICA</b>	0
<b>INDICADORES DE PRODUCTIVIDAD 1/</b>	
<b>CONSULTA GENERAL POR MÉDICO GENERAL 2/</b>	3.0
<b>CONSULTA ODONTOLÓGICA 3/</b>	0.0

\* La información corresponde al cierre anual de 2020

1/ Se consideran 252 días hábiles.

2/ Incluye consulta general y médicos generales más pasantes de medicina.

3/ Incluye consulta odontológica y odontólogos más pasantes de odontología.

Fuente: Cubos dinámicos de información DGIS, 2020.

Subsistema de Prestación de Servicios 2020\*,

Subsistema de Información de Equipamiento, Recursos Humanos e Infraestructura para la Atención a la Salud (SINERHIAS) 2020\*



# Plano arquitectónico



SERVICIOS DE SALUD

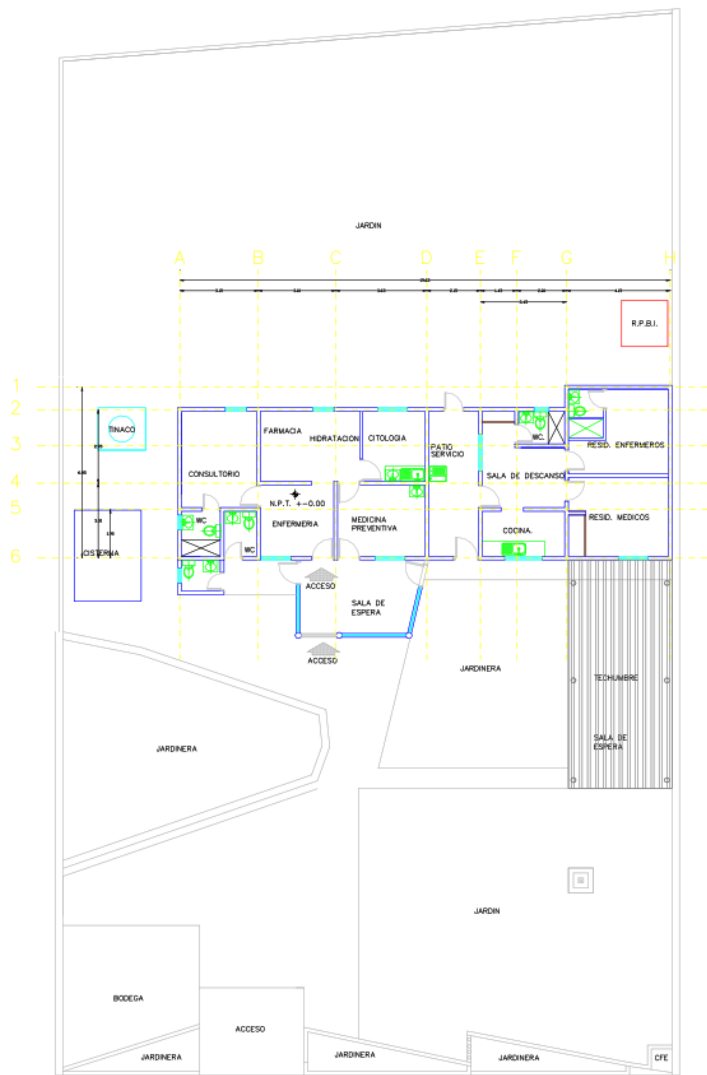

\_\_\_\_\_

\_\_\_\_\_

METROS CUADRADOS DE LA UNIDAD 132.30 M2.  
METROS CUADRADOS DE TERRENO 1118.00 M2.

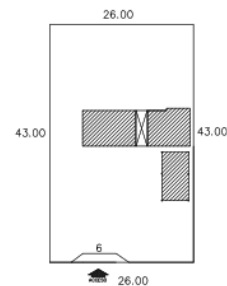

CROQUIS DE LOCALIZACION.



0 1 2 3 MTS.  
ESCALA GRAFICA. 1:100

CENTRO DE SALUD: HUECAHUASCO.      FECHA DE CONSTRUCCIÓN:

JURISDICCION SANITARIA: III CUAUTLA.

MUNICIPIO: OCUITUCO.      LOCALIDAD: HUECAHUASCO.

PLANO: PLANTA ARQUITECTONICA.

CLAVE CLUES: MSSSA001166      FECHA DE ACTUALIZACIÓN: VALIDO: MAYO 2021

REALIZÓ LEVANTAMIENTO:  
TEC. ALEJANDRO BAHENA REYES



# C.S. JUMILTEPEC



SERVICIOS DE SALUD

**UNIDAD MÉDICA "JUMILTEPEC"**  
**CLUES: MSSSA001171**  
**HOSPITAL DE REFERENCIA : "HC DE OCUITUCO"**  
**LOCALIDAD SEDE : JUMILTEPEC**  
**MUNICIPIO : OCUITUCO**  
**JURISDICCIÓN SANITARIA NUM. 03 CUAUTLA**

**LEYENDA**

- Centros de Salud SSM
- Localidades
- Red de Localidades "Área de Influencia"
- Límite Municipal
- Límite Jurisdiccional
- Zonas Urbanas
- Carreteras y Autopistas
- Ríos
- Calles y Localidades
- Límite estatal
- Cuerpos de Agua

Dirección de Planeación y Evaluación  
 Subdirección de Planeación y Desarrollo  
 Departamento de Programación y Desarrollo en Salud

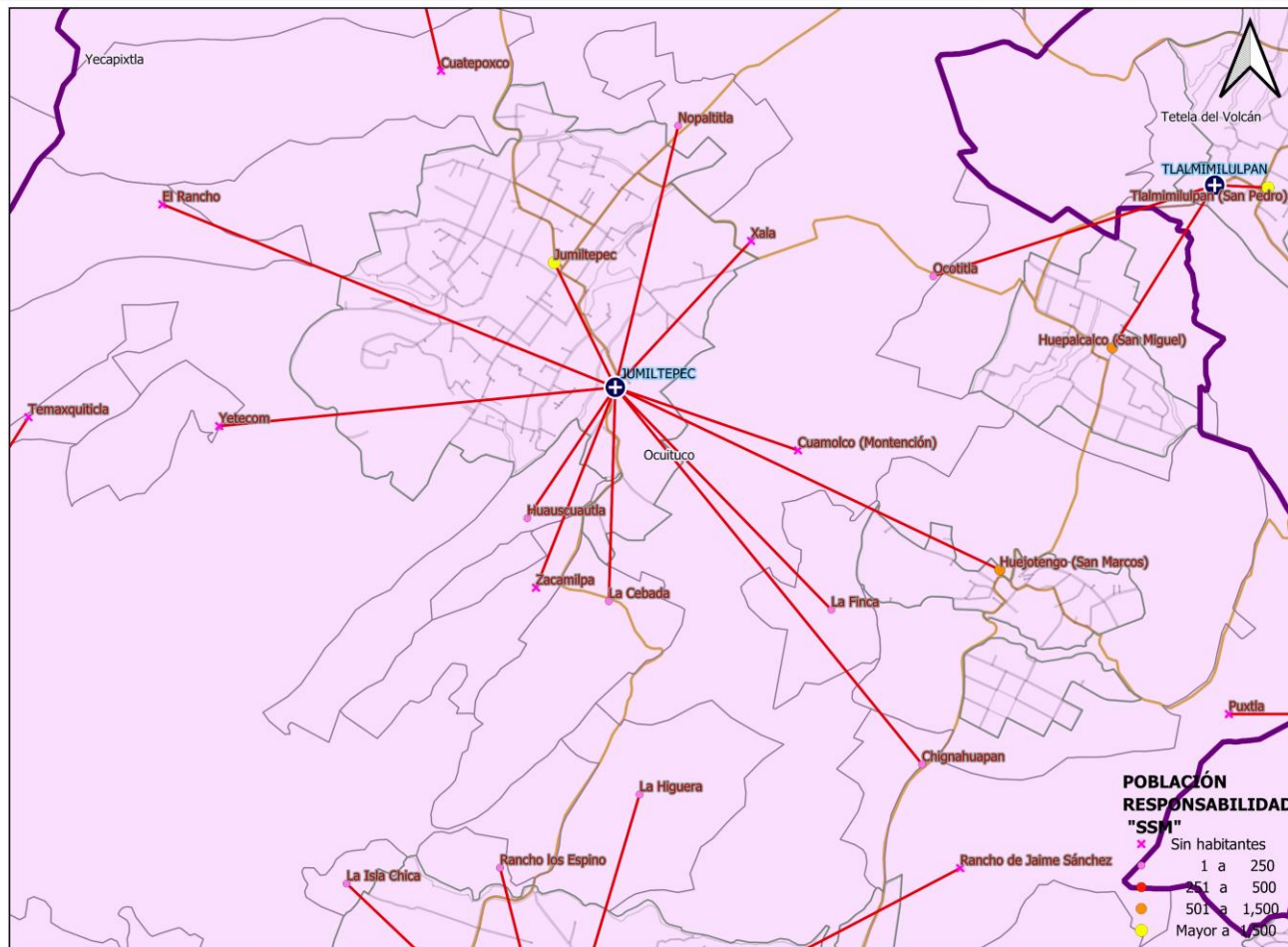



# Población por Área de Influencia 2021



SERVICIOS DE SALUD

<b>CLUES:</b> MSSSA001171		<b>NOMBRE CLUES:</b> JUMILTEPEC		
<b>MUNICIPIO SEDE:</b> OCUITUCO		<b>LOCALIDAD SEDE:</b> JUMILTEPEC		
<b>TIPOLOGÍA:</b> URBANO DE 01 NÚCLEOS BÁSICOS		<b>HOSPITAL REFERENCIA:</b> HC DE OCUITUCO		
CLAVE LOCALIDAD	NOMBRE DE LA LOCALIDAD	COLONIA	POBLACIÓN TOTAL	POBLACIÓN SSM
170160005	Jumiltepec	--	4,285	3,735
170160015	Zacamilpa	--	0	0
170160021	Cuatepoxco	--	0	0
170160023	La Cebada	--	4	4
170160025	Huascuautla	--	7	7
170160026	Temaxquiticla	--	0	0
170160027	Tomayo	--	0	0
170160034	Cuamolco (Montención)	--	0	0
170160036	La Finca	--	15	15
170160040	Ocotitla	--	3	3
170160045	Yetecom	--	0	0
170160055	Xala	--	0	0
170160057	Nopaltitla	--	21	18
<b>TOTAL DE LA POBLACIÓN DE LA UNIDAD MÉDICA</b>			<b>4,335</b>	<b>3,782</b>



# Morbilidad



SERVICIOS  
DE SALUD

Principales causas de Morbilidad en 2020					
Centro de Salud CLUES			Jumiltepec MSSSA001171		
Grupo	Diagnóstico	CIE 10	Casos	Porcentaje	Tasa
16	Infecciones respiratorias agudas	J00-J06, J20, J21 excepto J02.0 y J03.0	200	55.40%	53.02
110	Infección de vías urinarias	N30, N34, N39.0	56	15.51%	14.85
109	Úlceras, gastritis y duodenitis	K25-K29	25	6.93%	6.63
179	Vulvovaginitis	N76	9	2.49%	2.39
8	Infecciones intestinales por otros organismos y las mal definidas	A04, A08-A09 excepto A08.0	8	2.22%	2.12
49	Diabetes mellitus no insulino dependiente (Tipo II)	E11-E14	8	2.22%	2.12
122	Violencia intrafamiliar	Y07.0-Y07.2	7	1.94%	1.86
173	Conjuntivitis	H10	7	1.94%	1.86
18	Otitis media aguda	H65.0-H65.1	7	1.94%	1.86
47	Hipertensión arterial	I10-I15	7	1.94%	1.86
	Otros diagnósticos		27	7.48%	71.58
	Total		361	100.00%	
	Población			3,772	

Fuente: Sistema Único de Información para la Vigilancia Epidemiológica (SUIVE), 2020. Proyección de población 2020, CONAPO/DGIS.

Nota: La tasa se calculó dividiendo el número de casos entre la población correspondiente a SSM 2020, por 1,000 habitantes.



# Sistema de Información en Salud



SERVICIOS DE SALUD

	<b>C.S. JUMILTEPEC (CLUES: MSSSA001171)</b>			
INDICADOR	REPORTE SIS			
	<b>2017</b>	<b>2018</b>	<b>2019</b>	<b>2020</b>
Total de Embarazadas 1era vez	49	47	44	45
Total de Embarazadas Adolescentes 1era vez.	16	5	7	17
Total de Pacientes Contrareferidos	0	0	0	62
Total de Pacientes de usuarios activos de MPF	9	161	170	210
Total de Pacientes Referidos	157	123	137	62
Total DM en control	45	83	40	31
Total DM en tratamiento	104	84	46	33
Total HTA en control	65	101	36	17
Total HTA en tratamiento	113	102	40	26

Fuente: Cubos Dinámicos DGIS, Subsistema de Prestación de Servicios 2017-2020\*,  
\*Valores preliminares al corte de diciembre 2020





# Infraestructura, Recurso Humano y Productividad



SERVICIOS DE SALUD

**NOMBRE: JUMILTEPEC**

**CLUES: MSSSA001171**

**JURISDICCIÓN: CUAUTLA**

CONCEPTO	2020 *
<b>INFRAESTRUCTURA</b>	
<b>CONSULTORIOS</b>	3
<b>GENERALES</b>	3
<b>ESTOMATOLOGÍA</b>	0
<b>OTROS</b>	0
<b>RECURSO HUMANO</b>	
<b>MÉDICOS EN CONTACTO</b>	1
<b>GENERALES</b>	0
<b>ODONTÓLOGOS</b>	0
<b>MÉDICOS PASANTES</b>	1
<b>P.DE MEDICINA</b>	1
<b>P. DE ODONTOLOGÍA</b>	0

CONCEPTO	2020 *
<b>PERSONAL DE ENFERMERÍA</b>	3
<b>ENFERMERAS EN CONTACTO</b>	3
<b>ENFERMERAS OTRAS ACTIVIDADES</b>	0
<b>CONSULTA OTORGADA</b>	
<b>CONSULTA EXTERNA</b>	2,224
<b>CONSULTA GENERAL</b>	2,224
<b>CONSULTA ODONTOLÓGICA</b>	0
<b>INDICADORES DE PRODUCTIVIDAD 1/</b>	
<b>CONSULTA GENERAL POR MÉDICO GENERAL 2/</b>	8.8
<b>CONSULTA ODONTOLÓGICA 3/</b>	0.0

\* La información corresponde al cierre anual de 2020

1/ Se consideran 252 días hábiles.

2/ Incluye consulta general y médicos generales más pasantes de medicina.

3/ Incluye consulta odontológica y odontólogos más pasantes de odontología.

Fuente: Cubos dinámicos de información DGIS, 2020.

Sistema de Prestación de Servicios 2020\*,

Sistema de Información de Equipamiento, Recursos Humanos e Infraestructura para la Atención a la Salud (SINERHIAS) 2020\*



# Plano arquitectónico



SERVICIOS DE SALUD

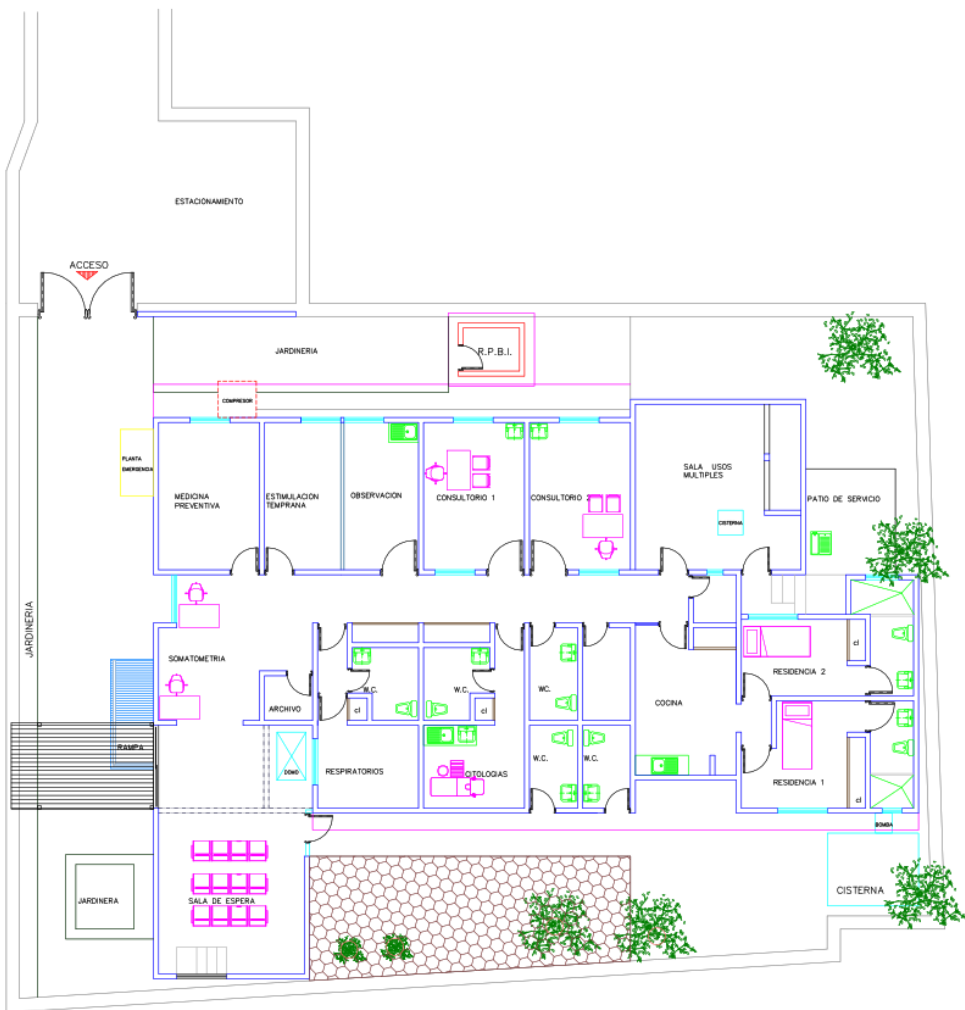

METROS CUADRADOS DE LA UNIDAD 322.91 M2.  
METROS CUADRADOS DE TERRENO 574.23 M2.

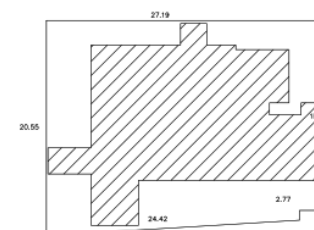

CROQUIS DE LOCALIZACION.



0 1 2 3 MTS.  
ESCALA GRAFICA. 1:100

CENTRO DE SALUD: JUMILTEPEC      FECHA DE CONSTRUCCIÓN:

JURISDICCION SANITARIA: III CUAUTLA.

MUNICIPIO: OCUITUCO      LOCALIDAD: JUMILTEPEC

PLANO: PLANTA ARQUITECTONICA.

CLAVE CLUES: MSSSA001171      FECHA DE ACTUALIZACION: MAYO 2021      VALIDO:

REALIZÓ LEVANTAMIENTO: ING. ALEJANDRO BAHENA REYES



# C.S. OCOXALTEPEC



SERVICIOS DE SALUD

**UNIDAD MÉDICA "OCOXALTEPEC"**  
**CLUES: MSSSA001183**  
**HOSPITAL DE REFERENCIA : "HC DE OCUITUCO"**  
**LOCALIDAD SEDE : OCOXALTEPEC**  
**MUNICIPIO : OCUITUCO**  
**JURISDICCIÓN SANITARIA NUM. 03 CUAUTLA**

**LEYENDA**

- Centros de Salud SSM
- Localidades
- Red de Localidades "Area de Influencia"
- Límite Municipal
- Límite Jurisdiccional
- Zonas Urbanas
- Carreteras y Autopistas
- Ríos
- Calles y Localidades
- Límite estatal
- Cuerpos de Agua

Dirección de Planeación y Evaluación  
 Subdirección de Planeación y Desarrollo  
 Departamento de Programación y Desarrollo en Salud

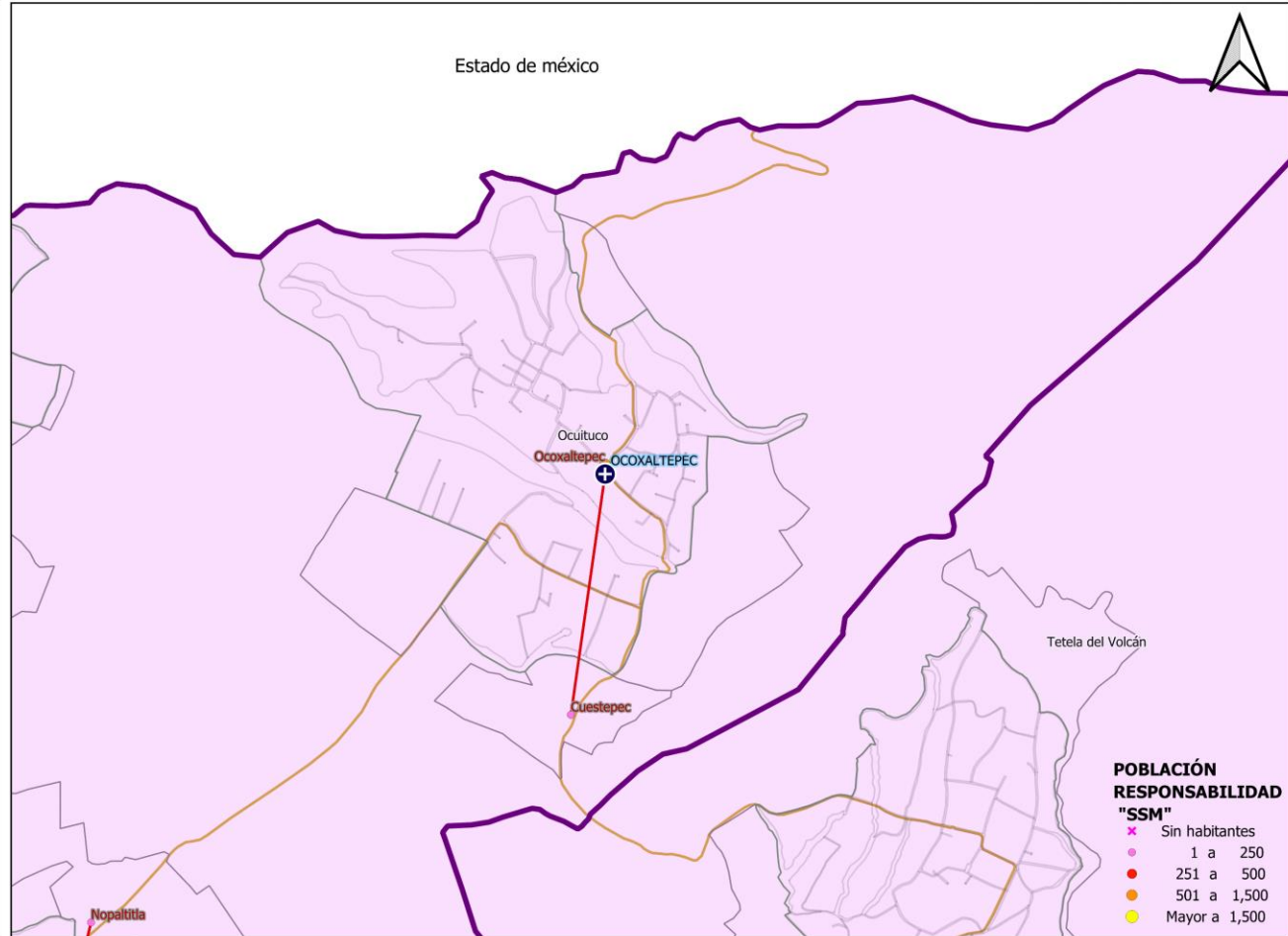

**POBLACIÓN RESPONSABILIDAD "SSM"**

- Sin habitantes
- 1 a 250
- 251 a 500
- 501 a 1,500
- Mayor a 1,500



# Población por Área de Influencia 2021



SERVICIOS  
DE SALUD

<b>CLUES:</b> MSSSA001183		<b>NOMBRE CLUES:</b> OCOXALTEPEC		
<b>MUNICIPIO SEDE:</b> OCUITUCO		<b>LOCALIDAD SEDE:</b> OCOXALTEPEC		
<b>TIPOLOGÍA:</b> RURAL DE 01 NÚCLEO BÁSICO		<b>HOSPITAL REFERENCIA:</b> HC DE OCUITUCO		
CLAVE LOCALIDAD	NOMBRE DE LA LOCALIDAD	COLONIA	POBLACIÓN TOTAL	POBLACIÓN SSM
170160007	Ocoxaltepec	--	1,533	1,455
170160035	Cuestepec	--	19	19
<b>TOTAL DE LA POBLACIÓN DE LA UNIDAD MÉDICA</b>			<b>1,552</b>	<b>1,474</b>



# Morbilidad



SERVICIOS  
DE SALUD

## Principales causas de Morbilidad en 2020

Principales causas de Morbilidad en 2020					
Centro de Salud CLUES			Ocoxaltepec MSSSA001183		
Grupo	Diagnóstico	CIE 10	Casos	Porcentaje	Tasa
16	Infecciones respiratorias agudas	J00-J06, J20, J21 excepto J02.0 y J03.0	51	65.38%	35.89
26	Tricomoniasis urogenital	A59.0	9	11.54%	6.33
110	Infección de vías urinarias	N30, N34, N39.0	8	10.26%	5.63
19	Tuberculosis respiratoria	A15-A16	4	5.13%	2.81
20	Candidiasis urogenital	B37.3-B37.4	3	3.85%	2.11
191	Enfermedad por 2019-nCov	191	2	2.56%	1.41
49	Diabetes mellitus no insulino dependiente (Tipo II)	E11-E14	1	1.28%	0.70
	Otros diagnósticos		0	0.00%	0.00
	Total		78	100.00%	
	Población			1,421	



# Sistema de Información en Salud



SERVICIOS DE SALUD

	<b>C.S. OCOXALTEPEC (CLUES: MSSSA001183)</b>			
INDICADOR	REPORTE SIS			
	<b>2017</b>	<b>2018</b>	<b>2019</b>	<b>2020</b>
Total de Embarazadas 1era vez	42	22	12	15
Total de Embarazadas Adolescentes 1era vez.	7	4	2	3
Total de Pacientes Contrareferidos	0	0	0	24
Total de Pacientes de usuarios activos de MPF	154	148	164	140
Total de Pacientes Referidos	202	113	90	24
Total DM en control	22	7	17	4
Total DM en tratamiento	67	45	36	4
Total HTA en control	25	15	19	7
Total HTA en tratamiento	56	38	30	7

Fuente: Cubos Dinámicos DGIS, Subsistema de Prestación de Servicios 2017-2020\*,  
\*Valores preliminares al corte de diciembre 2020





# Infraestructura, Recurso Humano y Productividad



SERVICIOS DE SALUD

**NOMBRE: COXALTEPEC**

**CLUES: MSSSA001183**

**JURISDICCIÓN: CUAUTLA**

CONCEPTO	2020 *
<b>INFRAESTRUCTURA</b>	
<b>CONSULTORIOS</b>	1
<b>GENERALES</b>	1
<b>ESTOMATOLOGÍA</b>	0
<b>OTROS</b>	0
<b>RECURSO HUMANO</b>	
<b>MÉDICOS EN CONTACTO</b>	0
<b>GENERALES</b>	0
<b>ODONTÓLOGOS</b>	0
<b>MÉDICOS PASANTES</b>	0
<b>P.DE MEDICINA</b>	0
<b>P. DE ODONTOLOGÍA</b>	0

CONCEPTO	2020 *
<b>PERSONAL DE ENFERMERÍA</b>	2
<b>ENFERMERAS EN CONTACTO</b>	2
<b>ENFERMERAS OTRAS ACTIVIDADES</b>	0
<b>CONSULTA OTORGADA</b>	
<b>CONSULTA EXTERNA</b>	1,309
<b>CONSULTA GENERAL</b>	1,309
<b>CONSULTA ODONTOLÓGICA</b>	0
<b>INDICADORES DE PRODUCTIVIDAD 1/</b>	
<b>CONSULTA GENERAL POR MÉDICO GENERAL 2/</b>	0.0
<b>CONSULTA ODONTOLÓGICA 3/</b>	0.0

\* La información corresponde al cierre anual de 2020

1/ Se consideran 252 días hábiles.

2/ Incluye consulta general y médicos generales más pasantes de medicina.

3/ Incluye consulta odontológica y odontólogos más pasantes de odontología.

Fuente: Cubos dinámicos de información DGIS, 2020.

Subsistema de Prestación de Servicios 2020\*,

Subsistema de Información de Equipamiento, Recursos Humanos e Infraestructura para la Atención a la Salud (SINERHIAS) 2020\*



# Plano arquitectónico



SERVICIOS DE SALUD

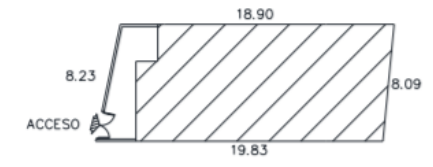
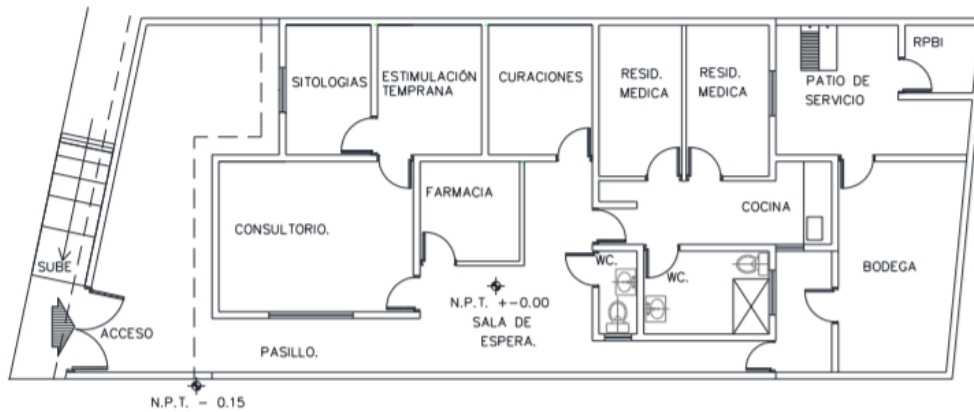
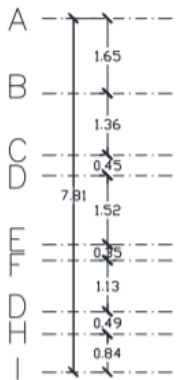
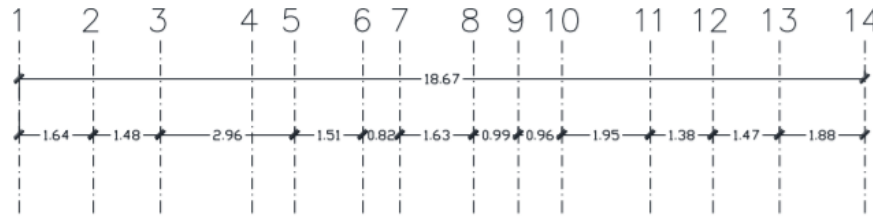

CENTRO DE SALUD:	FECHA DE CONSTRUCCIÓN:	
JURISDICCION SANITARIA:		
MUNICIPIO:	LOCALIDAD:	
PLANO:		
CLAVE CLUES:	FECHA DE ACTUALIZACIÓN:	VALIDO:
REALIZÓ LEVANTAMIENTO:		