



MUNICIPIO: PUENTE DE IXTLA

JURISDICCIÓN SANITARIA II



SERVICIOS
DE SALUD

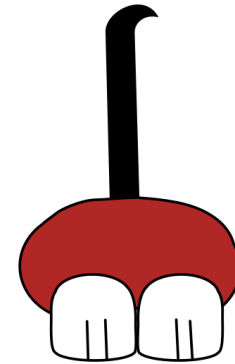
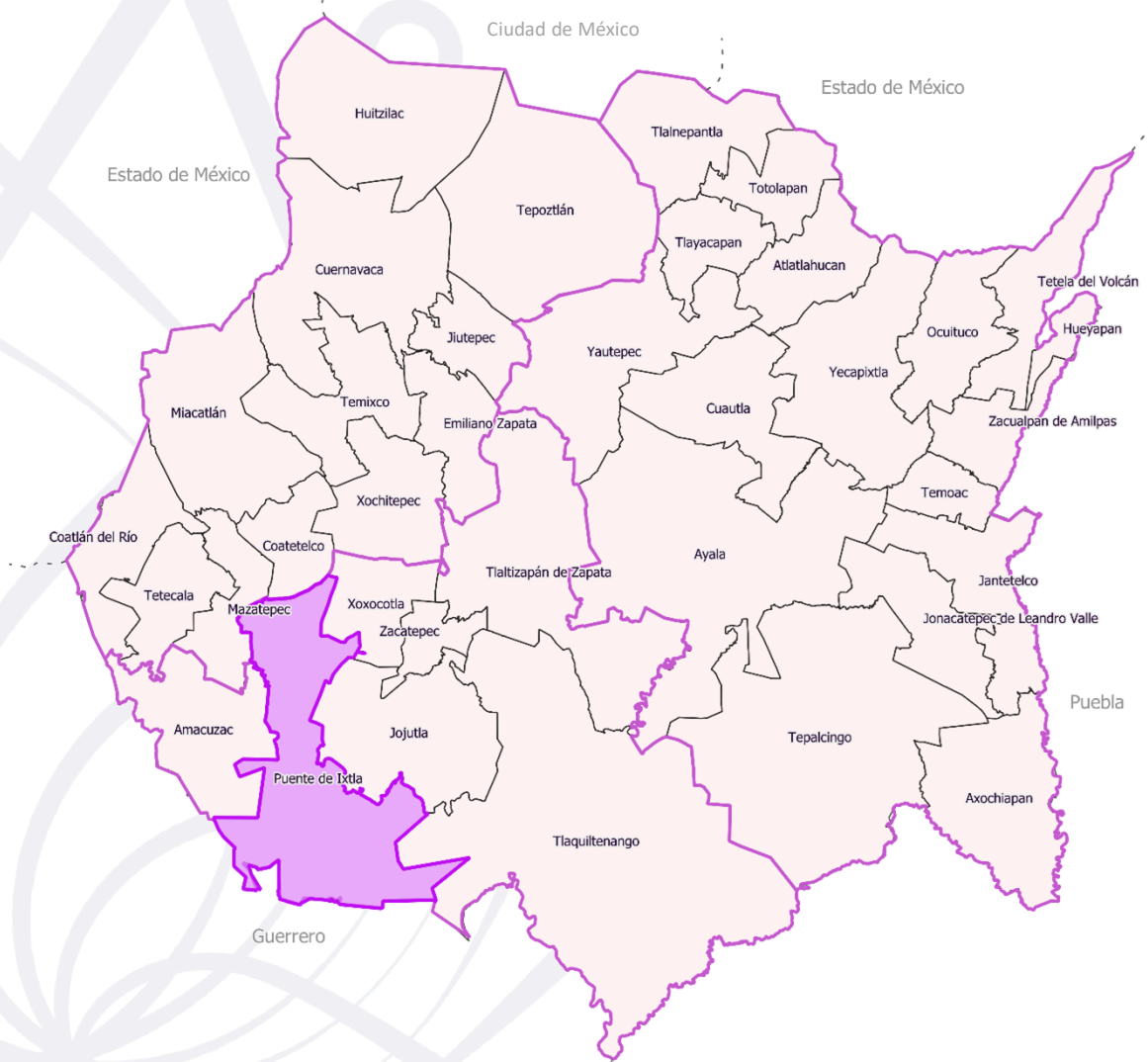

UNIDADES DE SALUD

- UNIDADES DE PRIMER NIVEL: 4
- UNIDADES DE SEGUNDO NIVEL: 1
- UNIDADES DE TERCER NIVEL: 0
- UNIDADES MÉDICAS MÓVILES: 3
- 1 - Tipo 0
- 2 - Tipo III

Pirámide poblacional

Pirámide poblacional por condición de derechohabencia y genero
Municipio de Puente de Ixtla; Morelos 2021

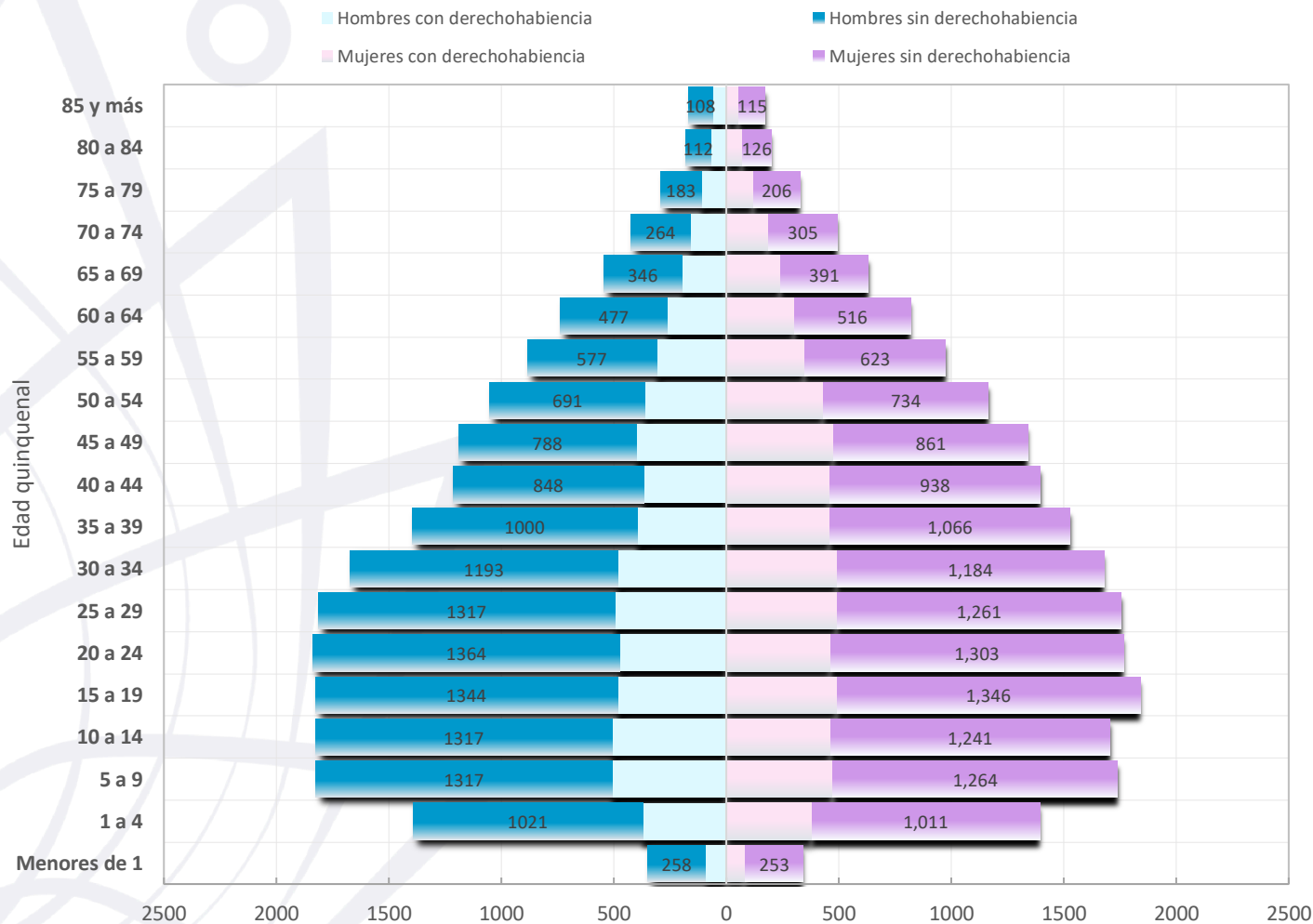

Fuente: Cubos Dinámicos DGIS (Dirección General de Información en Salud). Estimaciones 2021 de la DGIS con base en las proyecciones generadas por el CONAPO (2018), además de la información de los Censos de Población y Vivienda, La Encuesta InterCensal, El Padrón General de Salud y las ENSANUT. http://www.dgis.salud.gob.mx/contenidos/basesdedatos/bdc_poblacion_gobmx.html



Puente de Ixtla



SERVICIOS DE SALUD

Edad Quinquenal	POBLACIÓN MUNICIPIO DE PUENTE DE IXTLA, MORELOS 2021.					
	Hombres			Mujeres		
	Hombres con derechohabencia	Hombres sin derechohabencia	Total Hombres	Mujeres con derechohabencia	Mujeres sin derechohabencia	Total Mujeres
Menores de 1	92	258	350	87	253	340
1 a 4	371	1,021	1,392	382	1,011	1,393
5 a 9	506	1,317	1,823	476	1,264	1,740
10 a 14	507	1,317	1,824	465	1,241	1,706
15 a 19	482	1,344	1,826	493	1,346	1,839
20 a 24	472	1,364	1,836	464	1,303	1,767
25 a 29	495	1,317	1,812	494	1,261	1,755
30 a 34	479	1,193	1,672	494	1,184	1,678
35 a 39	395	1,000	1,395	463	1,066	1,529
40 a 44	367	848	1,215	459	938	1,397
45 a 49	401	788	1,189	479	861	1,340
50 a 54	360	691	1,051	431	734	1,165
55 a 59	309	577	886	351	623	974
60 a 64	262	477	739	302	516	818
65 a 69	198	346	544	240	391	631
70 a 74	160	264	424	188	305	493
75 a 79	110	183	293	121	206	327
80 a 84	68	112	180	73	126	199
85 y más	61	108	169	58	115	173
Total	6,095	14,525	20,620	6,520	14,744	21,264

Fuente: Cubos Dinámicos DGIS (Dirección General de Información en Salud). Estimaciones 2021 de la DGIS con base en las proyecciones generadas por el CONAPO (2018), además de la información de los Censos de Población y Vivienda, La Encuesta InterCensal, El Padrón General de Salud y las ENSANUT. http://www.dgis.salud.gob.mx/contenidos/basesdedatos/bdc_poblacion_gobmx.html

Ubicación Geográfica

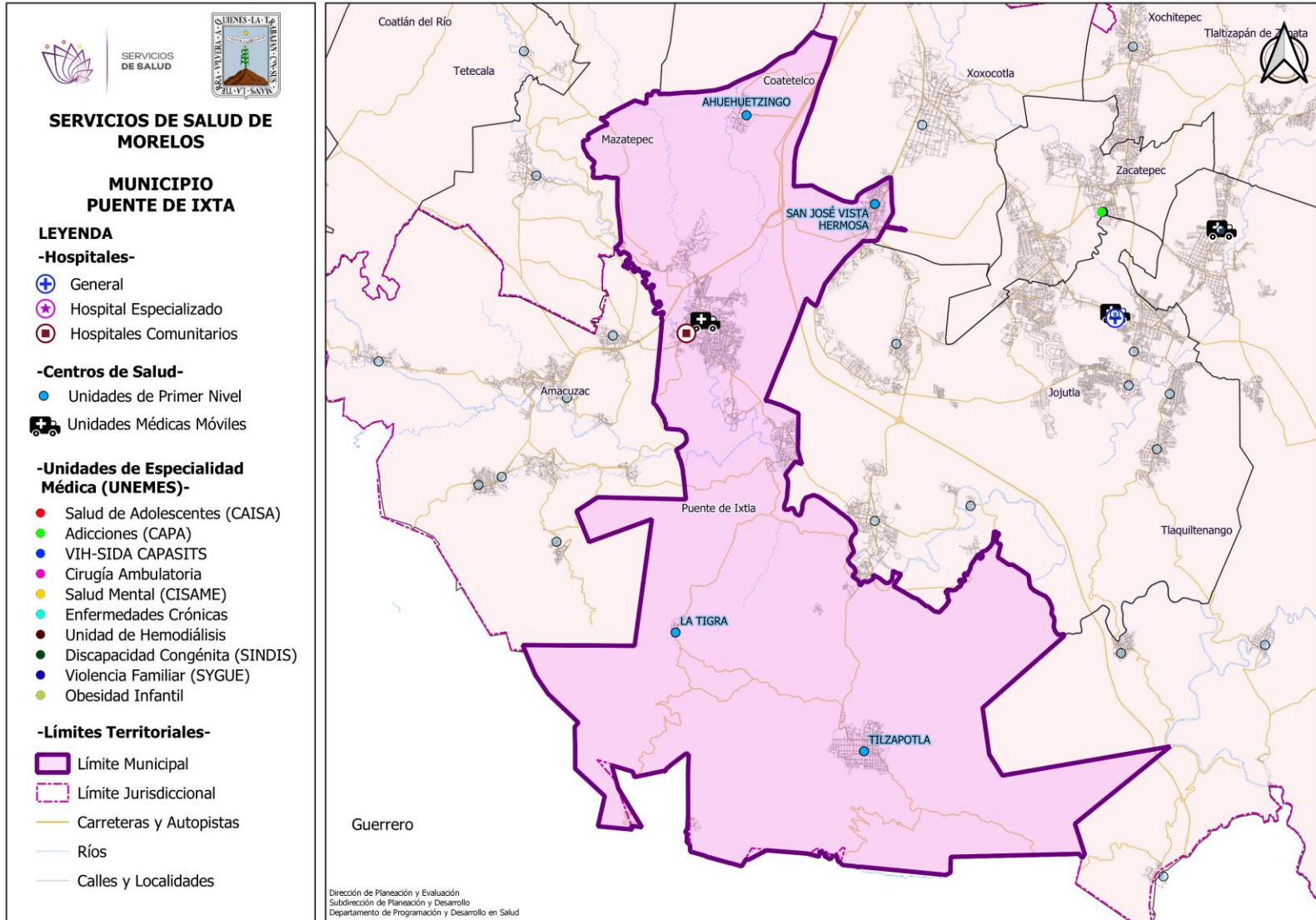



C.S. AHUEHUETZINGO



SERVICIOS DE SALUD

UNIDAD MÉDICA "AHUEHUETZINGO"
CLUES: MSSSA001200
HOSPITAL DE REFERENCIA : "HC PUENTE DE IXTLA"
LOCALIDAD SEDE : AHUEHUETZINGO
MUNICIPIO : PUENTE DE IXTLA
JURISDICCIÓN SANITARIA NUM. 02 JOJUTLA

LEYENDA

- Centros de Salud SSM
- Localidades
- Red de Localidades "Área de Influencia"
- Límite Municipal
- Límite Jurisdiccional
- Zonas Urbanas
- Carreteras y Autopistas
- Ríos
- Calles y Localidades
- Límite estatal
- Cuerpos de Agua

Dirección de Planeación y Evaluación
 Subdirección de Planeación y Desarrollo
 Departamento de Programación y Desarrollo en Salud

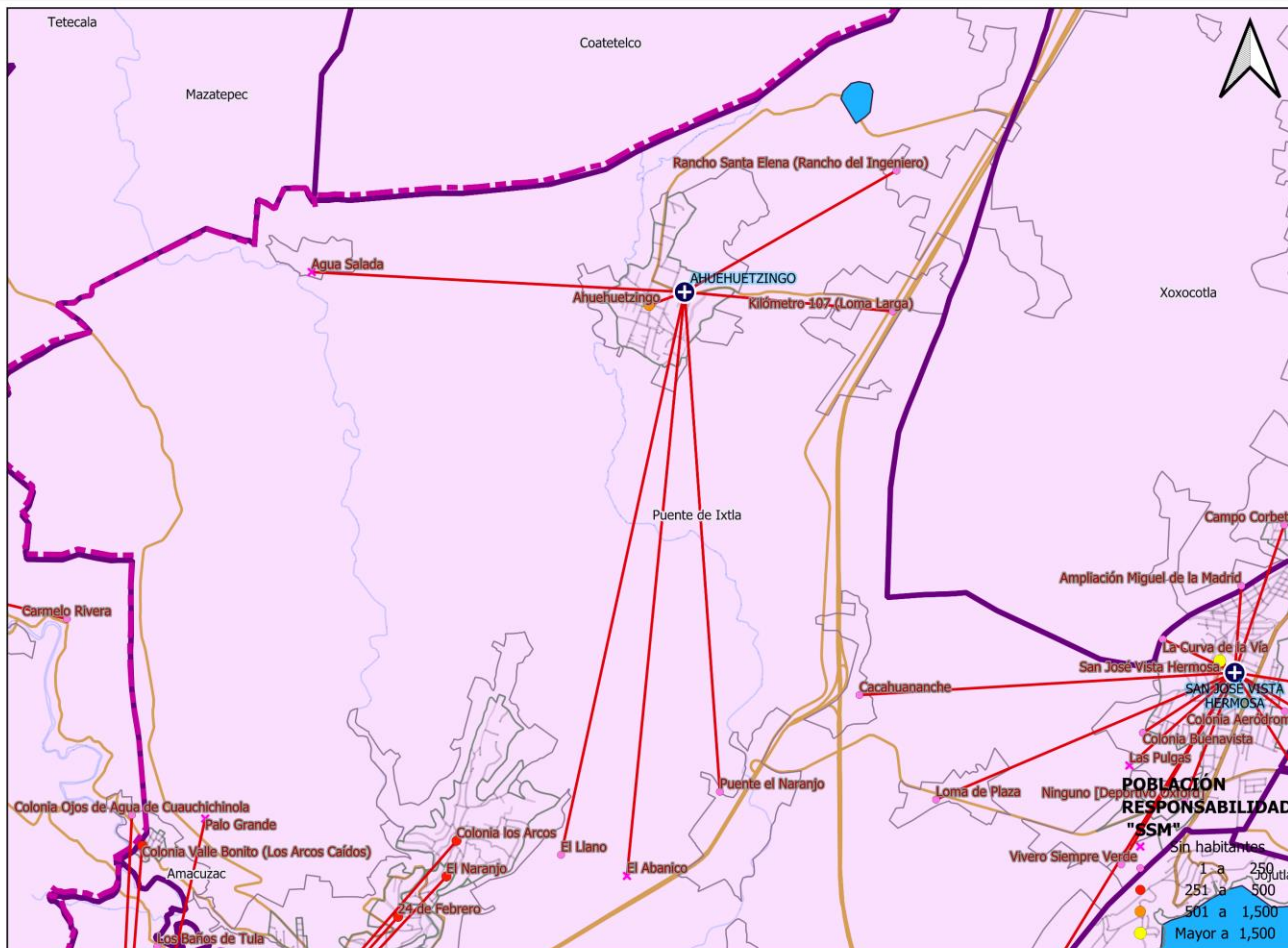



Población por Área de Influencia 2021



SERVICIOS
DE SALUD

CLUES: MSSSA001200		NOMBRE CLUES: AHUEHUETZINGO		
MUNICIPIO SEDE: PUENTE DE IXTLA		LOCALIDAD SEDE: AHUEHUETZINGO		
TIPOLOGÍA: RURAL DE 01 NÚCLEO BÁSICO		HOSPITAL REFERENCIA: HC PUENTE DE IXTLA		
CLAVE LOCALIDAD	NOMBRE DE LA LOCALIDAD	COLONIA	POBLACIÓN TOTAL	POBLACIÓN SSM
170170002	Ahuehuetzingo	--	1,753	1,098
170170013	Kilómetro 107 (Loma Larga)	--	44	36
170170060	Agua Salada	--	0	0
170170103	Rancho Santa Elena (Rancho del Ingeniero)	--	5	4
170350011	Campo Xolista	--	111	105
TOTAL DE LA POBLACIÓN DE LA UNIDAD MÉDICA			1,913	1,243



Morbilidad



SERVICIOS
DE SALUD

Principales causas de Morbilidad en 2020					
Centro de Salud CLUES			Ahuehuetzingo MSSSA001200		
Grupo	Diagnóstico	CIE 10	Casos	Porcentaje	Tasa
16	Infecciones respiratorias agudas	J00-J06, J20, J21 excepto J02.0 y J03.0	60	22.99%	49.10
191	Enfermedad por 2019-nCov	191	29	11.11%	23.73
94	Intoxicación por picadura de alacrán	T63.2, X22	26	9.96%	21.28
110	Infección de vías urinarias	N30, N34, N39.0	22	8.43%	18.00
8	Infecciones intestinales por otros organismos y las mal definidas	A04, A08-A09 excepto A08.0	17	6.51%	13.91
135	Obesidad	E66	13	4.98%	10.64
172	Herida por arma de fuego y punzocortantes	W32-W34	12	4.60%	9.82
179	Vulvovaginitis	N76	11	4.21%	9.00
109	Úlceras, gastritis y duodenitis	K25-K29	9	3.45%	7.36
114	Desnutrición leve	E44.1	8	3.07%	6.55
	Otros diagnósticos		54	20.69%	441.90
	Total		261	100.00%	
	Población			1,222	



Sistema de Información en Salud



SERVICIOS DE SALUD

	C.S. AHUEHUETZINGO (CLUES: MSSSA001200)			
INDICADOR	REPORTE SIS			
	2017	2018	2019	2020
Total de Embarazadas 1era vez	6	13	25	38
Total de Embarazadas Adolescentes 1era vez.	0	5	1	16
Total de Pacientes Contrareferidos	0	2	0	13
Total de Pacientes de usuarios activos de MPF	142	151	84	103
Total de Pacientes Referidos	56	35	8	13
Total DM en control	0	10	20	21
Total DM en tratamiento	1	36	36	42
Total HTA en control	1	22	25	29
Total HTA en tratamiento	1	25	28	32

Fuente: Cubos Dinámicos DGIS, Subsistema de Prestación de Servicios 2017-2020*,
*Valores preliminares al corte de diciembre 2020



Infraestructura, Recurso Humano y Productividad



SERVICIOS DE SALUD

NOMBRE: AHUEHUETZINGO

CLUES: MSSSA001200

JURISDICCIÓN: JOJUTLA

CONCEPTO	2020 *
INFRAESTRUCTURA	
CONSULTORIOS	1
GENERALES	1
ESTOMATOLOGÍA	0
OTROS	0
RECURSO HUMANO	
MÉDICOS EN CONTACTO	2
GENERALES	1
ODONTÓLOGOS	0
MÉDICOS PASANTES	1
P.DE MEDICINA	1
P. DE ODONTOLOGÍA	0

CONCEPTO	2020 *
PERSONAL DE ENFERMERÍA	
ENFERMERAS EN CONTACTO	2
ENFERMERAS OTRAS ACTIVIDADES	0
CONSULTA OTORGADA	
CONSULTA EXTERNA	886
CONSULTA GENERAL	886
CONSULTA ODONTOLÓGICA	0
INDICADORES DE PRODUCTIVIDAD 1/	
CONSULTA GENERAL POR MÉDICO GENERAL 2/	1.8
CONSULTA ODONTOLÓGICA 3/	0.0

* La información corresponde al cierre anual de 2020

1/ Se consideran 252 días hábiles.

2/ Incluye consulta general y médicos generales más pasantes de medicina.

3/ Incluye consulta odontológica y odontólogos más pasantes de odontología.

Fuente: Cubos dinámicos de información DGIS, 2020.

Subsistema de Prestación de Servicios 2020*,

Subsistema de Información de Equipamiento, Recursos Humanos e Infraestructura para la Atención a la Salud (SINERHIAS) 2020*



Plano arquitectónico



SERVICIOS DE SALUD

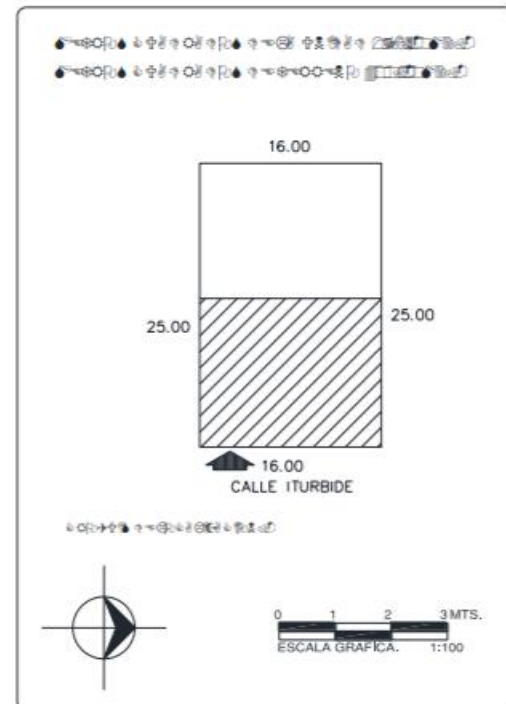
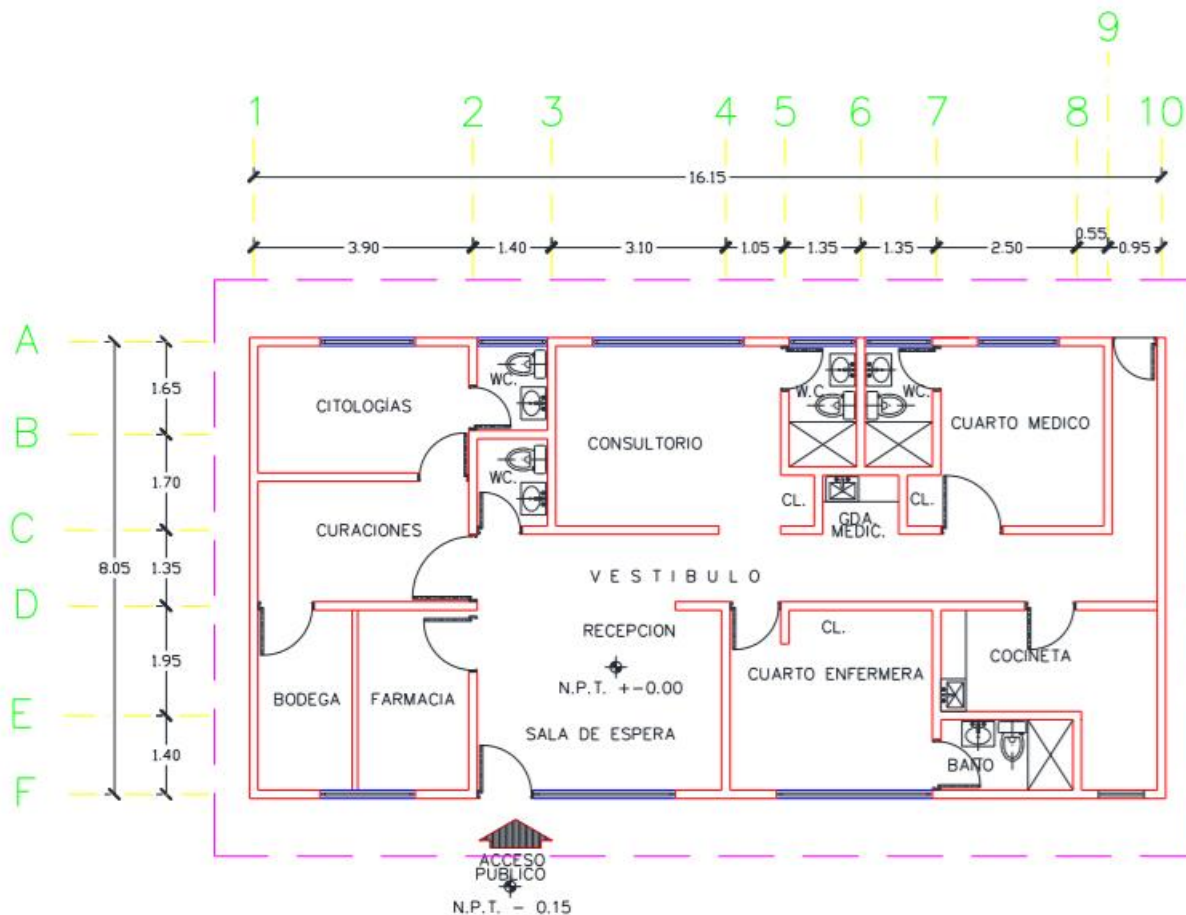

CENTRO DE SALUD:	FECHA DE CONSTRUCCION:	
JURISDICCION SANITARIA:		
MUNICIPIO:	LOCALIDAD:	
PLANO:		
CLAVE CLUES:	FECHA DE ACTUALIZACION:	VALIDO:
REALIZÓ LEVANTAMIENTO:		



C.S. LA TIGRA



SERVICIOS DE SALUD

UNIDAD MÉDICA "LA TIGRA"
CLUES: MSSSA001212
HOSPITAL DE REFERENCIA : "HC PUENTE DE IXTLA"
LOCALIDAD SEDE : LA TIGRA
MUNICIPIO : PUENTE DE IXTLA
JURISDICCIÓN SANITARIA NUM. 02 JOJUTLA

LEYENDA

- Centros de Salud SSM
- Localidades
- Red de Localidades "Area de Influencia"
- Límite Municipal
- Límite Jurisdiccional
- Zonas Urbanas
- Carreteras y Autopistas
- Ríos
- Calles y Localidades
- Límite estatal
- Cuerpos de Agua

Dirección de Planeación y Evaluación
 Subdirección de Planeación y Desarrollo
 Departamento de Programación y Desarrollo en Salud

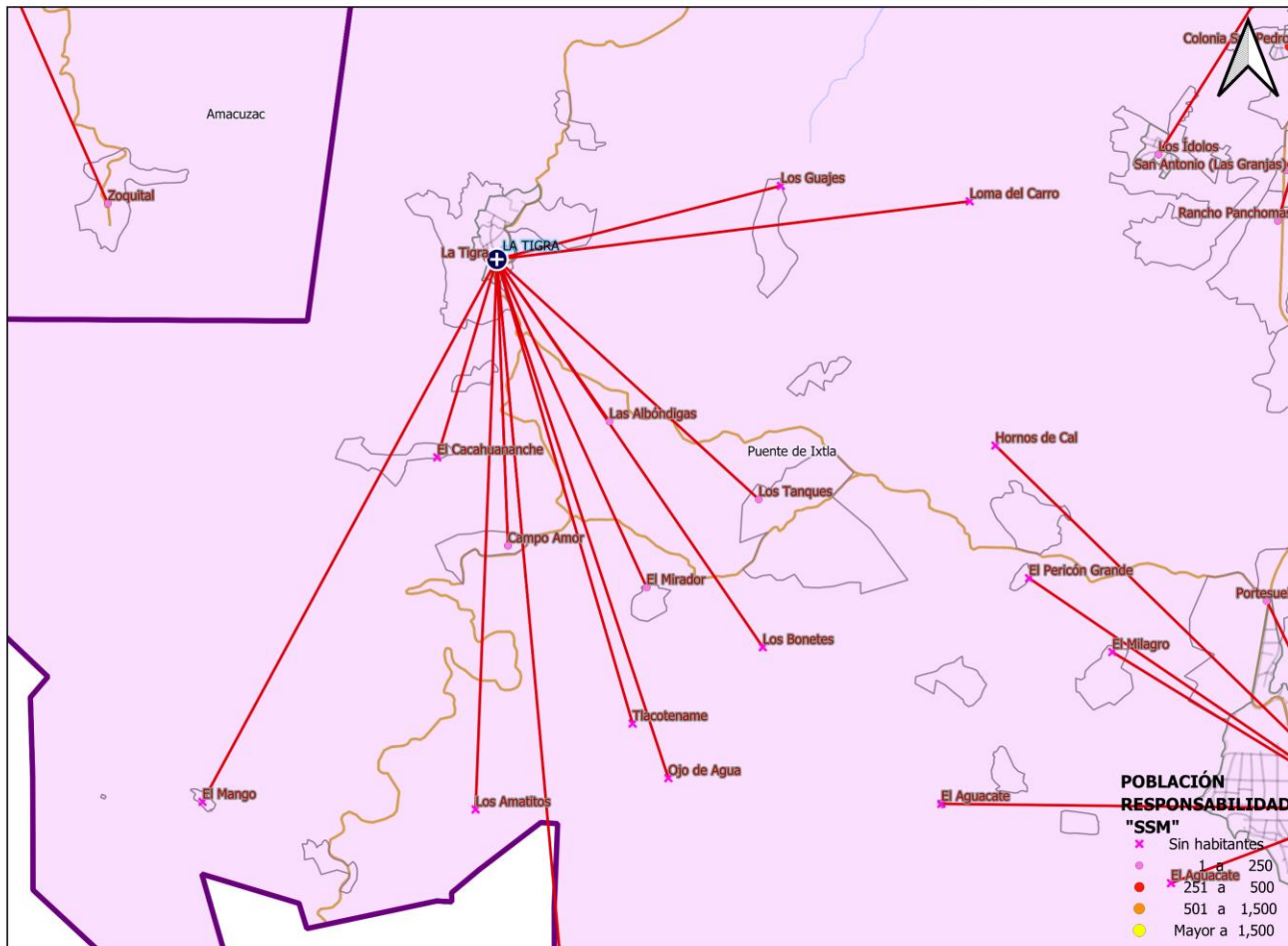

POBLACIÓN RESPONSABILIDAD "SSM"

	Sin habitantes
	1 a 250
	251 a 500
	501 a 1,500
	Mayor a 1,500



Población por Área de Influencia 2021



SERVICIOS DE SALUD

CLUES: MSSSA001212		NOMBRE CLUES: LA TIGRA		
MUNICIPIO SEDE: PUENTE DE IXTLA		LOCALIDAD SEDE: LA TIGRA		
TIPOLOGÍA: RURAL DE 01 NÚCLEO BÁSICO		HOSPITAL REFERENCIA: HC PUENTE DE IXTLA		
CLAVE LOCALIDAD	NOMBRE DE LA LOCALIDAD	COLONIA	POBLACIÓN TOTAL	POBLACIÓN SSM
170170006	La Tigra	--	397	397
170170010	El Zapote	--	98	98
170170017	Los Tanques	--	10	7
170170021	El Cacahuananche	--	0	0
170170048	Los Amatitos	--	0	0
170170050	Campo Amor	--	2	2
170170059	Tlacotename	--	0	0
170170070	El Mango	--	0	0
170170077	Las Albóndigas	--	2	2
170170093	Los Guajes	--	0	0
170170095	Loma del Carro	--	0	0
170170115	El Mirador	--	7	7
170170116	Ojo de Agua	--	0	0
TOTAL DE LA POBLACIÓN DE LA UNIDAD MÉDICA			516	513



Morbilidad



SERVICIOS
DE SALUD

Principales causas de Morbilidad en 2020					
Centro de Salud CLUES			La Tigra MSSSA001212		
Grupo	Diagnóstico	CIE 10	Casos	Porcentaje	Tasa
16	Infecciones respiratorias agudas	J00-J06, J20, J21 excepto J02.0 y J03.0	414	42.37%	787.07
109	Úlceras, gastritis y duodenitis	K25-K29	135	13.82%	256.65
110	Infección de vías urinarias	N30, N34, N39.0	133	13.61%	252.85
173	Conjuntivitis	H10	50	5.12%	95.06
8	Infecciones intestinales por otros organismos y las mal definidas	A04, A08-A09 excepto A08.0	48	4.91%	91.25
20	Candidiasis urogenital	B37.3-B37.4	38	3.89%	72.24
128	Gingivitis y enfermedad periodontal	K05	37	3.79%	70.34
18	Otitis media aguda	H65.0-H65.1	36	3.68%	68.44
2	Amebiasis intestinal	A06.0-A06.3, A06.9	24	2.46%	45.63
94	Intoxicación por picadura de alacrán	T63.2, X22	21	2.15%	39.92
	Otros diagnósticos		41	4.20%	779.47
	Total		977	100.00%	
	Población			526	

Fuente: Sistema Único de Información para la Vigilancia Epidemiológica (SUIVE), 2020. Proyección de población 2020, CONAPO/DGIS.

Nota: La tasa se calculó dividiendo el número de casos entre la población correspondiente a SSM 2020, por 1,000 habitantes.



Sistema de Información en Salud



SERVICIOS DE SALUD

INDICADOR	C.S. LA TIGRA (CLUES: MSSSA001212)			
	REPORTE SIS			
	2017	2018	2019	2020
Total de Embarazadas 1era vez	0	0	14	5
Total de Embarazadas Adolescentes 1era vez.	0	0	0	2
Total de Pacientes Contrareferidos	0	0	0	1
Total de Pacientes de usuarios activos de MPF	108	106	62	65
Total de Pacientes Referidos	8	5	4	1
Total DM en control	10	12	9	12
Total DM en tratamiento	12	15	10	12
Total HTA en control	10	11	9	12
Total HTA en tratamiento	12	13	10	12

Fuente: Cubos Dinámicos DGIS, Subsistema de Prestación de Servicios 2017-2020*,
*Valores preliminares al corte de diciembre 2020



Infraestructura, Recurso Humano y Productividad



SERVICIOS DE SALUD

NOMBRE: LA TIGRA

CLUES: MSSSA001212

JURISDICCIÓN: JOJUTLA

CONCEPTO	2020 *
INFRAESTRUCTURA	
CONSULTORIOS	1
GENERALES	1
ESTOMATOLOGÍA	0
OTROS	0
RECURSO HUMANO	
MÉDICOS EN CONTACTO	2
GENERALES	1
ODONTÓLOGOS	0
MÉDICOS PASANTES	1
P.DE MEDICINA	1
P. DE ODONTOLOGÍA	0

CONCEPTO	2020 *
PERSONAL DE ENFERMERÍA	3
ENFERMERAS EN CONTACTO	3
ENFERMERAS OTRAS ACTIVIDADES	0
CONSULTA OTORGADA	
CONSULTA EXTERNA	253
CONSULTA GENERAL	253
CONSULTA ODONTOLÓGICA	0
INDICADORES DE PRODUCTIVIDAD 1/	
CONSULTA GENERAL POR MÉDICO GENERAL 2/	0.5
CONSULTA ODONTOLÓGICA 3/	0.0

* La información corresponde al cierre anual de 2020

1/ Se consideran 252 días hábiles.

2/ Incluye consulta general y médicos generales más pasantes de medicina.

3/ Incluye consulta odontológica y odontólogos más pasantes de odontología.

Fuente: Cubos dinámicos de información DGIS, 2020.

Sistema de Prestación de Servicios 2020*,

Sistema de Información de Equipamiento, Recursos Humanos e Infraestructura para la Atención a la Salud (SINERHIAS) 2020*



Plano arquitectónico



SERVICIOS DE SALUD

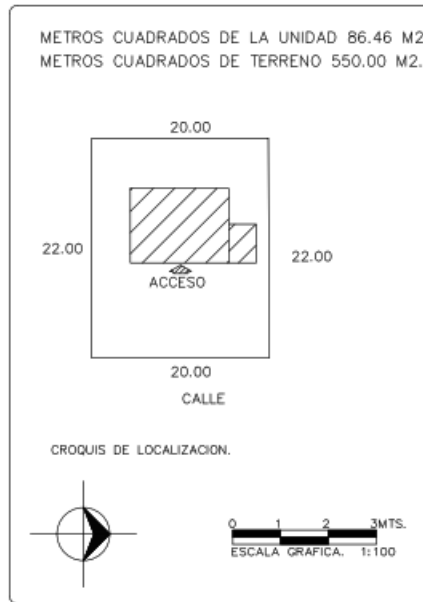
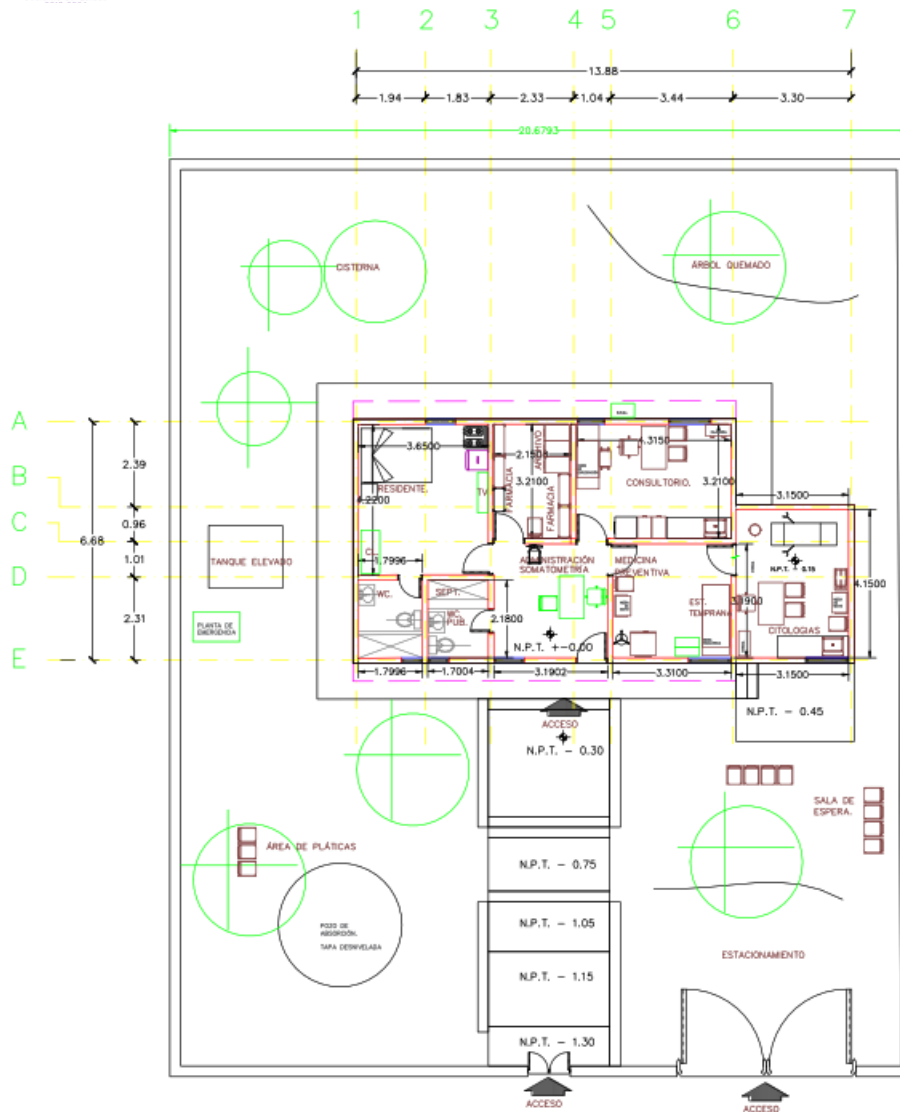

CENTRO DE SALUD: LA TIGRA	FECHA DE CONSTRUCCIÓN:
JURISDICCION SANITARIA: II JOJUTLA	
MUNICIPIO: PUENTE DE IXTLA	LOCALIDAD: LA TIGRA
PLANO: PLANTA ARQUITECTONICA.	
CLAVE CLUES: MSSA001212	FECHA DE ACTUALIZACION: VALIDO: ENERO 2021
REALIZÓ LEVANTAMIENTO: ARQ. GUADALUPE OSIRIS NÁJERA GONZÁLEZ	



C.S. SAN JOSÉ VISTA HERMOSA



SERVICIOS DE SALUD

UNIDAD MÉDICA "SAN JOSÉ VISTA HERMOSA"
CLUES: MSSSA001236
HOSPITAL DE REFERENCIA : "HC PUENTE DE IXTLA "
LOCALIDAD SEDE : SAN JOSÉ VISTA HERMOSA
MUNICIPIO : PUENTE DE IXTLA
JURISDICCIÓN SANITARIA NUM. 02 JOJUTLA

LEYENDA

- Centros de Salud SSM
- Localidades
- Red de Localidades "Área de Influencia"
- Límite Municipal
- Límite Jurisdiccional
- Zonas Urbanas
- Carreteras y Autopistas
- Ríos
- Calles y Localidades
- Límite estatal
- Cuerpos de Agua

Dirección de Planeación y Evaluación
 Subdirección de Planeación y Desarrollo
 Departamento de Programación y Desarrollo en Salud

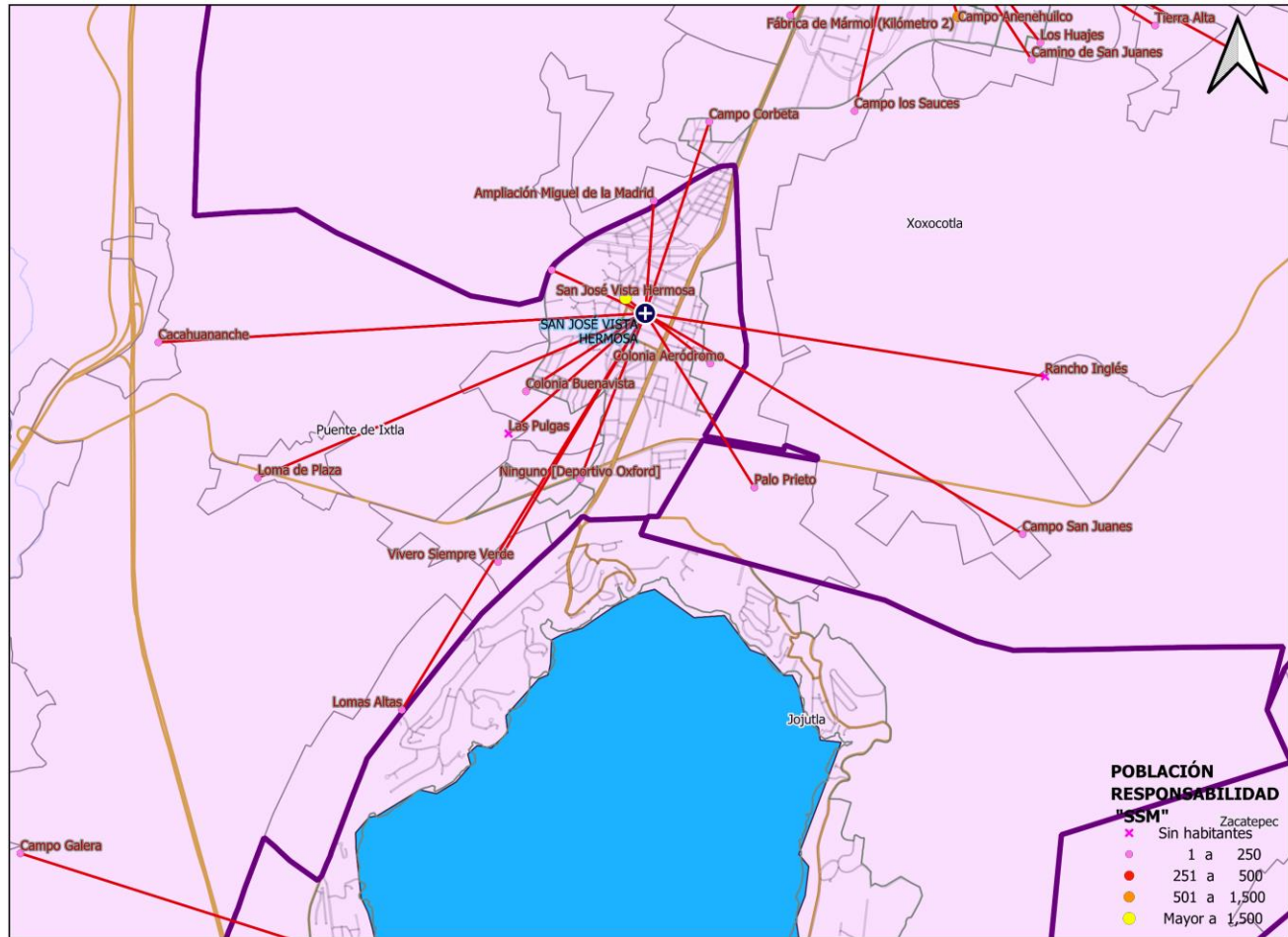

POBLACIÓN RESPONSABILIDAD "SSM"

Color	Population Range
Red	Sin habitantes
Pink	1 a 250
Orange	251 a 500
Yellow	501 a 1,500
Light Green	Mayor a 1,500

Zacatepec



Población por Área de Influencia 2021



SERVICIOS DE SALUD

CLUES: MSSSA001236		NOMBRE CLUES: SAN JOSÉ VISTA HERMOSA		
MUNICIPIO SEDE: PUENTE DE IXTLA		LOCALIDAD SEDE: SAN JOSE VISTA HERMOSA		
TIPOLOGÍA: URBANO DE 02 NÚCLEOS BÁSICOS		HOSPITAL REFERENCIA: HC PUENTE DE IXTLA		
CLAVE LOCALIDAD	NOMBRE DE LA LOCALIDAD	COLONIA	POBLACIÓN TOTAL	POBLACIÓN SSM
170170008	San José Vista Hermosa	--	4,617	2,476
170170078	Lomas Altas	--	12	9
170170089	Ninguno [Deportivo Oxford]	--	19	16
170170100	Las Pulgas	--	0	0
170170106	Vivero Siempre Verde	--	24	19
170170123	La Curva de la Vía	--	16	15
170170133	Colonia Aeródromo	--	25	8
170170134	Colonia Buenavista	--	165	127
170170141	Loma de Plaza	--	2	2
170350002	Ampliación Miguel de la Madrid	--	18	12
170350024	Rancho Inglés	--	0	0
TOTAL DE LA POBLACIÓN DE LA UNIDAD MÉDICA			4,898	2,684



Morbilidad



SERVICIOS
DE SALUD

Principales causas de Morbilidad en 2020					
Centro de Salud CLUES			San José Vista Hermosa MSSSA001236		
Grupo	Diagnóstico	CIE 10	Casos	Porcentaje	Tasa
16	Infecciones respiratorias agudas	J00-J06, J20, J21 excepto J02.0 y J03.0	136	43.73%	42.74
110	Infección de vías urinarias	N30, N34, N39.0	56	18.01%	17.60
94	Intoxicación por picadura de alacrán	T63.2, X22	30	9.65%	9.43
179	Vulvovaginitis	N76	27	8.68%	8.49
8	Infecciones intestinales por otros organismos y las mal definidas	A04, A08-A09 excepto A08.0	22	7.07%	6.91
18	Otitis media aguda	H65.0-H65.1	9	2.89%	2.83
19	Tuberculosis respiratoria	A15-A16	9	2.89%	2.83
93	Otras infecciones intestinales debidas a protozoarios	A07.0, A07.2, A07.9	5	1.61%	1.57
173	Conjuntivitis	H10	3	0.96%	0.94
128	Gingivitis y enfermedad periodontal	K05	2	0.64%	0.63
	Otros diagnósticos		12	3.86%	37.71
	Total		311	100.00%	
	Población			3,182	

Fuente: Sistema Único de Información para la Vigilancia Epidemiológica (SUIVE), 2020. Proyección de población 2020, CONAPO/DGIS.

Nota: La tasa se calculó dividiendo el número de casos entre la población correspondiente a SSM 2020, por 1,000 habitantes.



Sistema de Información en Salud



SERVICIOS DE SALUD

	C.S. SAN JOSÉ VISTA HERMOSA (CLUES: MSSSA001236)			
INDICADOR	REPORTE SIS			
	2017	2018	2019	2020
Total de Embarazadas 1era vez	44	35	41	43
Total de Embarazadas Adolescentes 1era vez.	12	9	3	12
Total de Pacientes Contrareferidos	2	2	0	38
Total de Pacientes de usuarios activos de MPF	357	225	251	263
Total de Pacientes Referidos	78	86	60	38
Total DM en control	0	0	12	51
Total DM en tratamiento	25	12	56	51
Total HTA en control	21	6	37	43
Total HTA en tratamiento	24	10	48	43

Fuente: Cubos Dinámicos DGIS, Subsistema de Prestación de Servicios 2017-2020*,
*Valores preliminares al corte de diciembre 2020



Infraestructura, Recurso Humano y Productividad



SERVICIOS DE SALUD

NOMBRE: SAN JOSÉ VISTA HERMOSA

CLUES: MSSSA001236

JURISDICCIÓN: JOJUTLA

CONCEPTO	2020 *
INFRAESTRUCTURA	
CONSULTORIOS	2
GENERALES	2
ESTOMATOLOGÍA	0
OTROS	0
RECURSO HUMANO	
MÉDICOS EN CONTACTO	2
GENERALES	0
ODONTÓLOGOS	0
MÉDICOS PASANTES	2
P.DE MEDICINA	2
P. DE ODONTOLOGÍA	0

CONCEPTO	2020 *
PERSONAL DE ENFERMERÍA	4
ENFERMERAS EN CONTACTO	4
ENFERMERAS OTRAS ACTIVIDADES	0
CONSULTA OTORGADA	
CONSULTA EXTERNA	969
CONSULTA GENERAL	969
CONSULTA ODONTOLÓGICA	0
INDICADORES DE PRODUCTIVIDAD 1/	
CONSULTA GENERAL POR MÉDICO GENERAL 2/	1.9
CONSULTA ODONTOLÓGICA 3/	0.0

* La información corresponde al cierre anual de 2020

1/ Se consideran 252 días hábiles.

2/ Incluye consulta general y médicos generales más pasantes de medicina.

3/ Incluye consulta odontológica y odontólogos más pasantes de odontología.

Fuente: Cubos dinámicos de información DGIS, 2020.

Subsistema de Prestación de Servicios 2020*,

Subsistema de Información de Equipamiento, Recursos Humanos e Infraestructura para la Atención a la Salud (SINERHIAS) 2020*

Plano arquitectónico

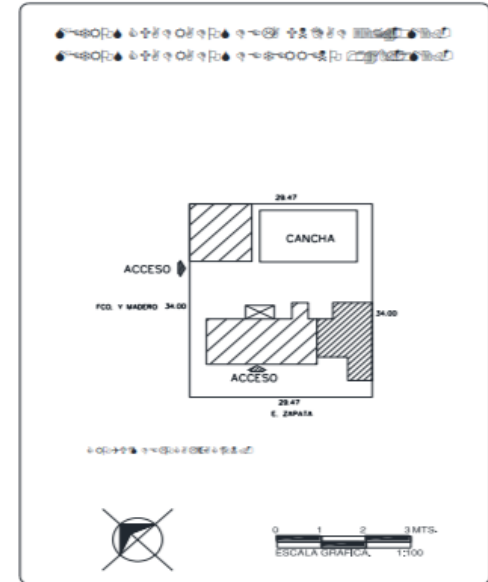

UNIDAD:

JURISDICCION SANITARIA:

MUNICIPIO: LOCALIDAD:

PLANO:

FECHA: CLAVE DE LA UNIDAD:



C.S. TILZAPOTLA



UNIDAD MÉDICA "TILZAPOTLA"
CLUES: MSSSA002781
HOSPITAL DE REFERENCIA : "HC PUENTE DE IXTLA "
LOCALIDAD SEDE : TILZAPOTLA
MUNICIPIO : PUENTE DE IXTLA
JURISDICCIÓN SANITARIA NUM. 02 JOJUTLA

LEYENDA

- Centros de Salud SSM
- Localidades
- Red de Localidades "Área de Influencia"
- Límite Municipal
- Límite Jurisdiccional
- Zonas Urbanas
- Carreteras y Autopistas
- Ríos
- Calles y Localidades
- Límite estatal
- Cuerpos de Agua

Dirección de Planeación y Evaluación
 Subdirección de Planeación y Desarrollo
 Departamento de Programación y Desarrollo en Salud

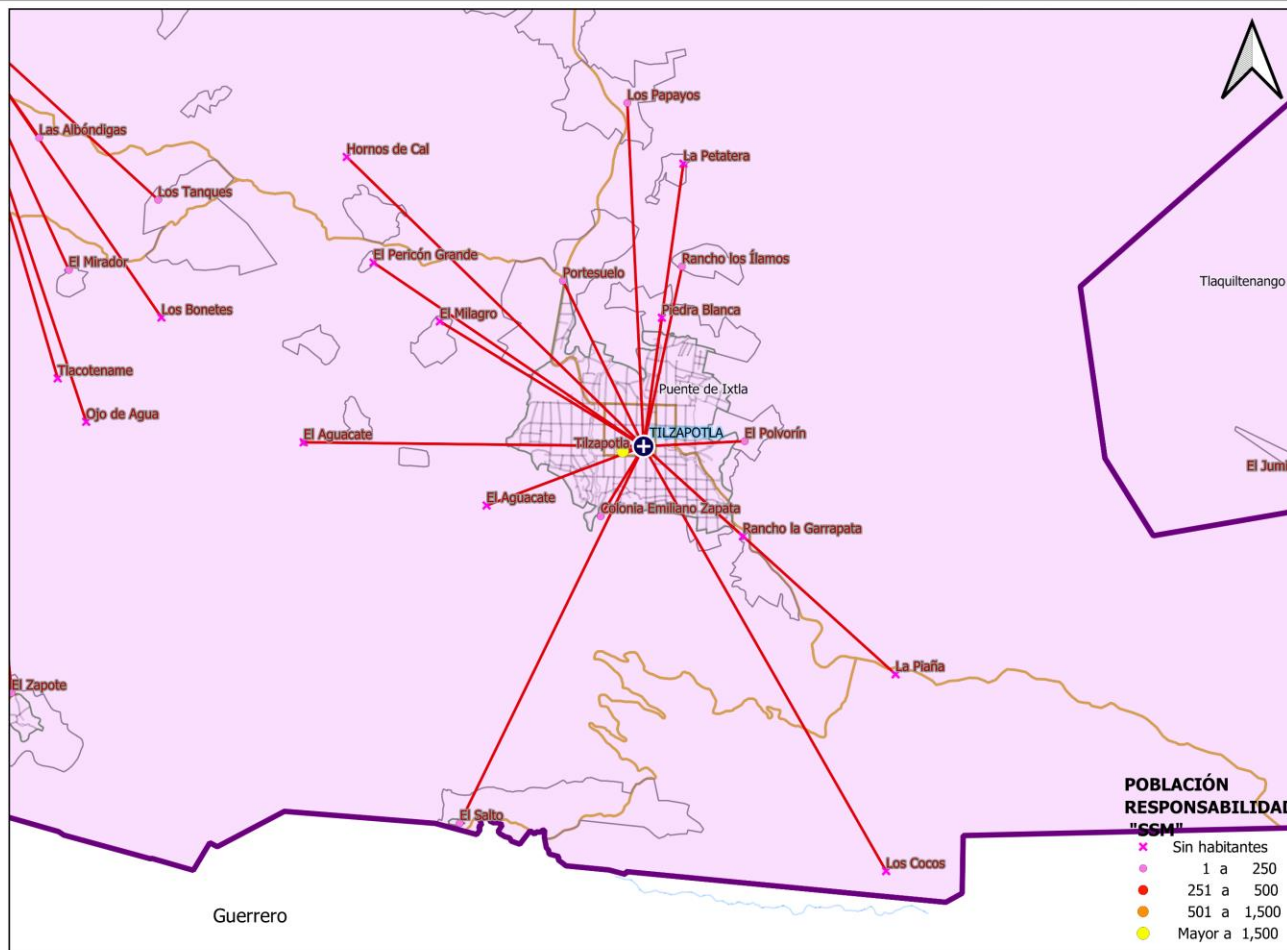



Población por Área de Influencia 2021



SERVICIOS DE SALUD

CLUES: MSSSA002781		NOMBRE CLUES: TILZAPOTLA		
MUNICIPIO SEDE: PUENTE DE IXTLA		LOCALIDAD SEDE: TILZAPOTLA		
TIPOLOGÍA: URBANO DE 03 NÚCLEOS BÁSICOS		HOSPITAL REFERENCIA: HC PUENTE DE IXTLA		
CLAVE LOCALIDAD	NOMBRE DE LA LOCALIDAD	COLONIA	POBLACIÓN TOTAL	POBLACIÓN SSM
170170007	Tilzapotla	--	5,162	4,430
170170011	El Salto	--	120	120
170170012	Los Ídolos	--	244	212
170170019	El Aguacate	--	0	0
170170020	Los Bonetes	--	0	0
170170028	Los Papayos	--	16	13
170170030	Portesuelo	--	24	22
170170055	La Petatera	--	0	0
170170056	La Piaña	--	0	0
170170062	El Pericón Grande	--	0	0
170170063	Piedra Blanca	--	0	0
170170092	Hornos de Cal	--	0	0
170170096	El Milagro	--	0	0
170170098	El Polvorín	--	17	16
170170102	Rancho los Ílamos	--	2	2
170170118	Los Cocos	--	0	0
170170128	Rancho la Garrapata	--	0	0
170170136	Colonia Emiliano Zapata	--	35	35
170170138	El Aguacate	--	0	0
170250059	El Jumilar	--	0	0
TOTAL DE LA POBLACIÓN DE LA UNIDAD MÉDICA			5,620	4,850

Fuente: Cubos Dinámicos de la Dirección General de Información en Salud (DGIS); Proyecciones de la Población por condición de derechohabencia, 2020, DGIS plataforma. Estudio de Regionalización Operativa (ERO). Fecha consulta: Marzo 2020. Fecha de Actualización: Noviembre 2020



Morbilidad



SERVICIOS
DE SALUD

Principales causas de Morbilidad en 2020					
Centro de Salud CLUES			Tilzapotla MSSSA002781		
Grupo	Diagnóstico	CIE 10	Casos	Porcentaje	Tasa
16	Infecciones respiratorias agudas	J00-J06, J20, J21 excepto J02.0 y J03.0	399	45.70%	58.34
110	Infección de vías urinarias	N30, N34, N39.0	90	10.31%	13.16
128	Gingivitis y enfermedad periodontal	K05	82	9.39%	11.99
94	Intoxicación por picadura de alacrán	T63.2, X22	82	9.39%	11.99
08	Infecciones intestinales por otros organismos y las mal definidas	A04, A08-A09 excepto A08.0	33	3.78%	4.83
109	Úlceras, gastritis y duodenitis	K25-K29	32	3.67%	4.68
18	Otitis media aguda	H65.0-H65.1	30	3.44%	4.39
179	Vulvovaginitis	N76	18	2.06%	2.63
27	Dengue no grave	A90	16	1.83%	2.34
19	Tuberculosis respiratoria	A15-A16	14	1.60%	2.05
	Otros diagnósticos		77	8.82%	11.26
	Total		873	100.00%	
	Población			6,839	

Fuente: Sistema Único de Información para la Vigilancia Epidemiológica (SUIVE), 2020. Proyección de población 2020, CONAPO/DGIS.

Nota: La tasa se calculó dividiendo el número de casos entre la población correspondiente a SSM 2020, por 1,000 habitantes.



Sistema de Información en Salud



SERVICIOS DE SALUD

	C.S. TILZAPOTLA (CLUES: MSSSA002781)			
INDICADOR	REPORTE SIS			
	2017	2018	2019	2020
Total de Embarazadas 1era vez	37	57	74	53
Total de Embarazadas Adolescentes 1era vez.	8	12	5	16
Total de Pacientes Contrareferidos	5	11	2	143
Total de Pacientes de usuarios activos de MPF	196	217	187	164
Total de Pacientes Referidos	107	334	275	143
Total DM en control	17	18	12	78
Total DM en tratamiento	97	92	59	78
Total HTA en control	100	69	51	87
Total HTA en tratamiento	114	91	69	87

Fuente: Cubos Dinámicos DGIS, Subsistema de Prestación de Servicios 2017-2020*,
*Valores preliminares al corte de diciembre 2020



Infraestructura, Recurso Humano y Productividad



SERVICIOS DE SALUD

NOMBRE: TILZAPOTLA

CLUES: MSSSA002781

JURISDICCIÓN: JOJUTLA

CONCEPTO	2020 *
INFRAESTRUCTURA	
CONSULTORIOS	4
GENERALES	3
ESTOMATOLOGÍA	1
OTROS	0
RECURSO HUMANO	
MÉDICOS EN CONTACTO	4
GENERALES	1
ODONTÓLOGOS	1
MÉDICOS PASANTES	2
P.DE MEDICINA	2
P. DE ODONTOLOGÍA	0

CONCEPTO	2020 *
PERSONAL DE ENFERMERÍA	5
ENFERMERAS EN CONTACTO	5
ENFERMERAS OTRAS ACTIVIDADES	0
CONSULTA OTORGADA	
CONSULTA EXTERNA	2,945
CONSULTA GENERAL	2,777
CONSULTA ODONTOLÓGICA	168
INDICADORES DE PRODUCTIVIDAD 1/	
CONSULTA GENERAL POR MÉDICO GENERAL 2/	3.7
CONSULTA ODONTOLÓGICA 3/	0.7

* La información corresponde al cierre anual de 2020

1/ Se consideran 252 días hábiles.

2/ Incluye consulta general y médicos generales más pasantes de medicina.

3/ Incluye consulta odontológica y odontólogos más pasantes de odontología.

Fuente: Cubos dinámicos de información DGIS, 2020.

Subsistema de Prestación de Servicios 2020*,

Subsistema de Información de Equipamiento, Recursos Humanos e Infraestructura para la Atención a la Salud (SINERHIAS) 2020*

Plano arquitectónico

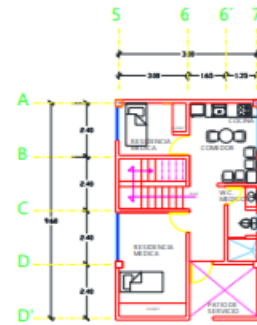

PLANTA ALTA

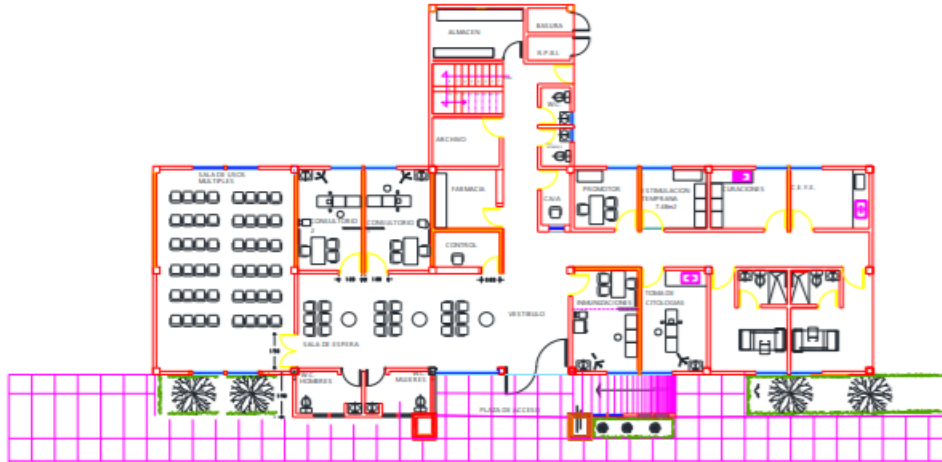
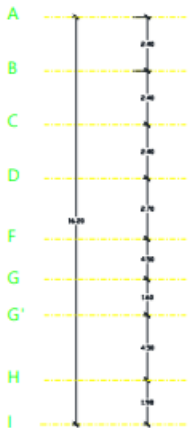
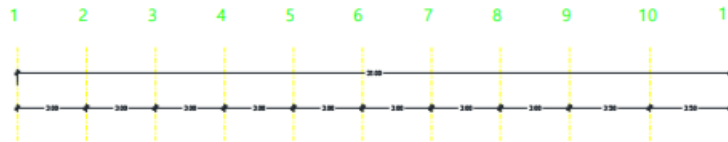

PLANTA BAJA

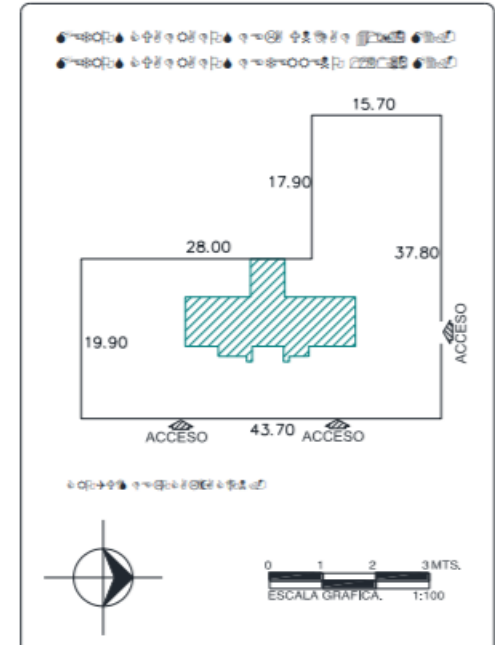

CENTRO DE SALUD:	FECHA DE CONSTRUCCIÓN:	
JURISDICCION SANITARIA:		
MUNICIPIO:	LOCALIDAD:	
PLANO:		
CLAVE CLUES:	FECHA DE ACTUALIZACIÓN:	VALIDO:
REALIZO LEVANTAMIENTO:		