



MUNICIPIO: TEPALCINGO

JURISDICCIÓN SANITARIA III



SERVICIOS
DE SALUD



UNIDADES DE SALUD

- UNIDADES DE PRIMER NIVEL: 7
- UNIDADES DE SEGUNDO NIVEL: 0
- UNIDADES DE TERCER NIVEL: 0
- UNIDADES MÉDICAS MÓVILES: 2
- 1 – Tipo II
- 1 – Tipo III

Pirámide poblacional

Piramide poblacional por condición de derechohabencia y genero
Municipio de Tepalcingo; Morelos 2021

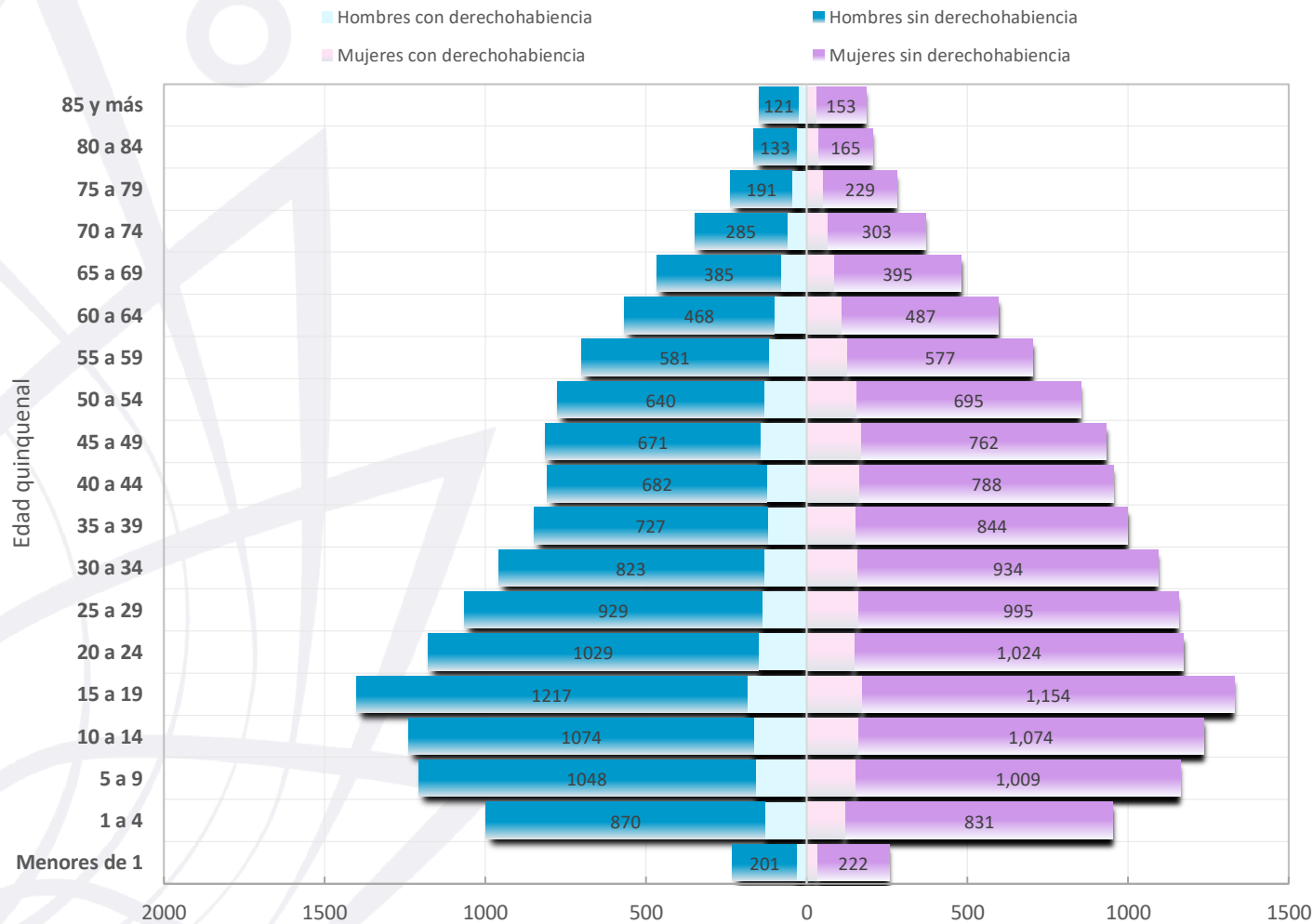

Fuente: Cubos Dinámicos DGIS (Dirección General de Información en Salud). Estimaciones 2021 de la DGIS con base en las proyecciones generadas por el CONAPO (2018), además de la información de los Censos de Población y Vivienda, La Encuesta InterCensal, El Padrón General de Salud y las ENSANUT. http://www.dgis.salud.gob.mx/contenidos/basesdedatos/bdc_poblacion_gobmx.html



Tepalcingo



SERVICIOS DE SALUD

Edad Quinquenal	POBLACIÓN MUNICIPIO DE TEPALCIINGO, MORELOS 2021.						Total población 2021
	Hombres			Mujeres			
	Hombres con derechohabiencia	Hombres sin derechohabiencia	Total Hombres	Mujeres con derechohabiencia	Mujeres sin derechohabiencia	Total Mujeres	
Menores de 1	30	201	231	34	222	256	487
1 a 4	128	870	998	122	831	953	1,951
5 a 9	159	1,048	1,207	154	1,009	1,163	2,370
10 a 14	163	1,074	1,237	162	1,074	1,236	2,473
15 a 19	184	1,217	1,401	176	1,154	1,330	2,731
20 a 24	149	1,029	1,178	150	1,024	1,174	2,352
25 a 29	137	929	1,066	162	995	1,157	2,223
30 a 34	135	823	958	160	934	1,094	2,052
35 a 39	122	727	849	155	844	999	1,848
40 a 44	124	682	806	166	788	954	1,760
45 a 49	143	671	814	170	762	932	1,746
50 a 54	134	640	774	157	695	852	1,626
55 a 59	120	581	701	127	577	704	1,405
60 a 64	100	468	568	111	487	598	1,166
65 a 69	80	385	465	86	395	481	946
70 a 74	62	285	347	67	303	370	717
75 a 79	45	191	236	52	229	281	517
80 a 84	31	133	164	39	165	204	368
85 y más	26	121	147	31	153	184	331
Total	2,072	12,075	14,147	2,281	12,641	14,922	29,069

Fuente: Cubos Dinámicos DGIS (Dirección General de Información en Salud). Estimaciones 2021 de la DGIS con base en las proyecciones generadas por el CONAPO (2018), además de la información de los Censos de Población y Vivienda, La Encuesta InterCensal, El Padrón General de Salud y las ENSANUT. http://www.dgis.salud.gob.mx/contenidos/basesdedatos/bdc_poblacion_gobmx.html

Ubicación Geográfica

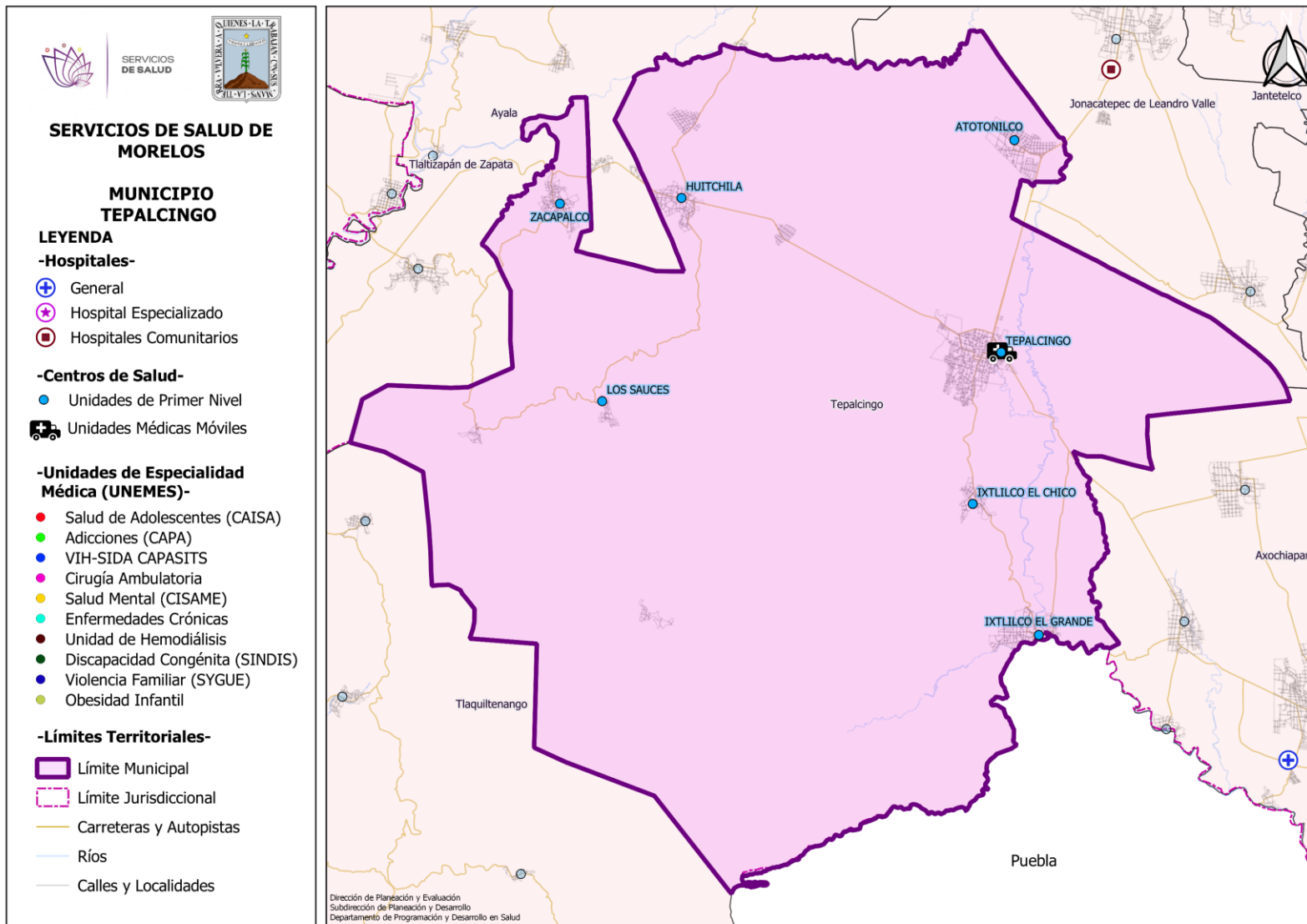



C.S. ATOTONILCO



SERVICIOS
DE SALUD

**UNIDAD MÉDICA
"ATOTONILCO"**
CLUES: MSSSA001376
**HOSPITAL DE
REFERENCIA : "HG DE
AXOCHIAPAN"**
**LOCALIDAD SEDE :
ATOTONILCO**
**MUNICIPIO :
TEPALCINGO**
**JURISDICCIÓN
SANITARIA NUM. 03
CUAUTLA**

LEYENDA

- Centros de Salud SSM
- Localidades
- Red de Localidades "Área de Influencia"
- Límite Municipal
- Límite Jurisdiccional
- Zonas Urbanas
- Carreteras y Autopistas
- Ríos
- Calles y Localidades
- Límite estatal
- Cuerpos de Agua

Dirección de Planeación y Evaluación
Subdirección de Planeación y Desarrollo
Departamento de Programación y Desarrollo en Salud

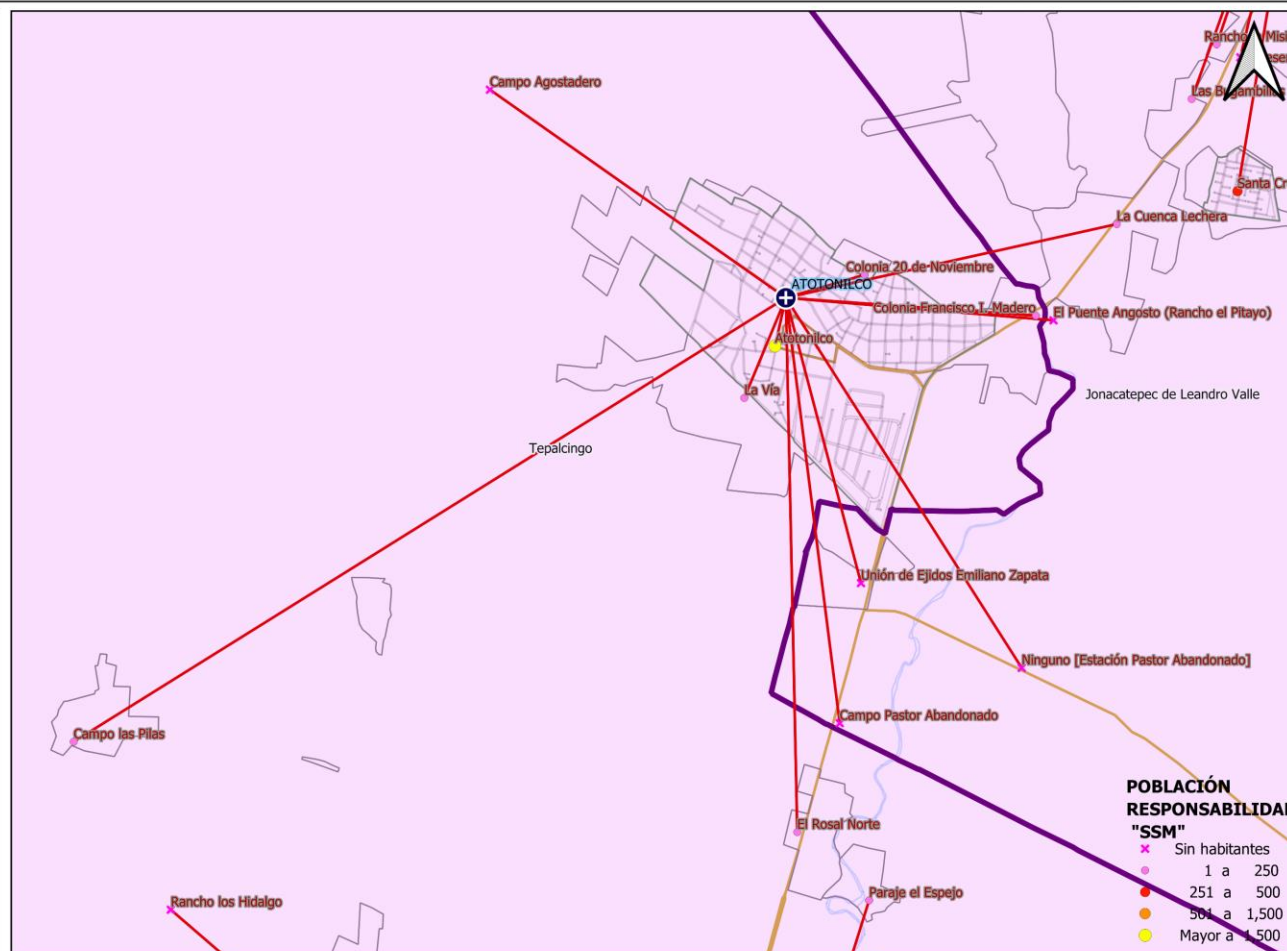

**POBLACIÓN
RESPONSABILIDAD
"SSM"**

- Sin habitantes
- 1 a 250
- 251 a 500
- 501 a 1,500
- Mayor a 1,500



Población por Área de Influencia 2021



SERVICIOS DE SALUD

CLUES: MSSSA001376		NOMBRE CLUES: ATOTONILCO		
MUNICIPIO SEDE: TEPALCINGO		LOCALIDAD SEDE: ATOTONILCO		
TIPOLOGÍA: URBANO DE 01 NÚCLEOS BÁSICOS		HOSPITAL REFERENCIA: HOSPITAL GENERAL DE AXOCHIAPAN		
CLAVE LOCALIDAD	NOMBRE DE LA LOCALIDAD	COLONIA	POBLACIÓN TOTAL	POBLACIÓN SSM
170130018	El Puente Angosto (Rancho el Pitayo)	--	0	0
170130025	Campo Pastor Abandonado	--	0	0
170130030	Ninguno [Estación Pastor Abandonado]	--	0	0
170130032	Unión de Ejidos Emiliano Zapata	--	0	0
170190002	Atotonilco	--	3,658	2,872
170190032	Colonia 20 de Noviembre	--	32	31
170190033	La Vía	--	51	37
170190036	Campo Agostadero	--	0	0
170190044	Colonia Francisco I. Madero	--	37	27
TOTAL DE LA POBLACIÓN DE LA UNIDAD MÉDICA			3,778	2,967



Morbilidad



SERVICIOS
DE SALUD

Principales causas de Morbilidad en 2020					
Centro de Salud CLUES			Atotonilco MSSSA001376		
Grupo	Diagnóstico	CIE 10	Casos	Porcentaje	Tasa
16	Infecciones respiratorias agudas	J00-J06, J20, J21 excepto J02.0 y J03.0	243	56.12%	83.16
8	Infecciones intestinales por otros organismos y las mal definidas	A04, A08-A09 excepto A08.0	61	14.09%	20.88
110	Infección de vías urinarias	N30, N34, N39.0	41	9.47%	14.03
179	Vulvovaginitis	N76	28	6.47%	9.58
94	Intoxicación por picadura de alacrán	T63.2, X22	15	3.46%	5.13
18	Otitis media aguda	H65.0-H65.1	9	2.08%	3.08
173	Conjuntivitis	H10	8	1.85%	2.74
33	Varicela	B01	8	1.85%	2.74
128	Gingivitis y enfermedad periodontal	K05	4	0.92%	1.37
106	Insuficiencia venosa periférica	I87.2	2	0.46%	0.68
	Otros diagnósticos		14	3.23%	47.91
	Total		433	100.00%	
	Población				2,922

Fuente: Sistema Único de Información para la Vigilancia Epidemiológica (SUIVE), 2020. Proyección de población 2020, CONAPO/DGIS.
 Nota: La tasa se calculó dividiendo el número de casos entre la población correspondiente a SSM 2020, por 1,000 habitantes.



Sistema de Información en Salud



SERVICIOS DE SALUD

	C.S. ATOTONILCO (CLUES: MSSSA001376)			
INDICADOR	REPORTE SIS			
	2017	2018	2019	2020
Total de Embarazadas 1era vez	56	14	25	36
Total de Embarazadas Adolescentes 1era vez.	15	2	1	5
Total de Pacientes Contrareferidos	0	0	0	57
Total de Pacientes de usuarios activos de MPF	84	11	97	118
Total de Pacientes Referidos	41	26	0	57
Total DM en control	22	36	24	28
Total DM en tratamiento	72	75	49	41
Total HTA en control	32	35	42	33
Total HTA en tratamiento	47	51	42	34

Fuente: Cubos Dinámicos DGIS, Subsistema de Prestación de Servicios 2017-2020*,
*Valores preliminares al corte de diciembre 2020



Infraestructura, Recurso Humano y Productividad



SERVICIOS DE SALUD

NOMBRE: ATOTONILCO

CLUES: MSSSA001376

JURISDICCIÓN: CUAUTLA

CONCEPTO	2020 *
INFRAESTRUCTURA	
CONSULTORIOS	2
GENERALES	2
ESTOMATOLOGÍA	0
OTROS	0
RECURSO HUMANO	
MÉDICOS EN CONTACTO	1
GENERALES	0
ODONTÓLOGOS	0
MÉDICOS PASANTES	1
P.DE MEDICINA	1
P. DE ODONTOLOGÍA	0

CONCEPTO	2020 *
PERSONAL DE ENFERMERÍA	
ENFERMERAS EN CONTACTO	4
ENFERMERAS OTRAS ACTIVIDADES	0
CONSULTA OTORGADA	
CONSULTA EXTERNA	1,551
CONSULTA GENERAL	1,551
CONSULTA ODONTOLÓGICA	0
INDICADORES DE PRODUCTIVIDAD 1/	
CONSULTA GENERAL POR MÉDICO GENERAL 2/	6.2
CONSULTA ODONTOLÓGICA 3/	0.0

* La información corresponde al cierre anual de 2020

1/ Se consideran 252 días hábiles.

2/ Incluye consulta general y médicos generales más pasantes de medicina.

3/ Incluye consulta odontológica y odontólogos más pasantes de odontología.

Fuente: Cubos dinámicos de información DGIS, 2020.

Subsistema de Prestación de Servicios 2020*,

Subsistema de Información de Equipamiento, Recursos Humanos e Infraestructura para la Atención a la Salud (SINERHIAS) 2020*

Plano arquitectónico

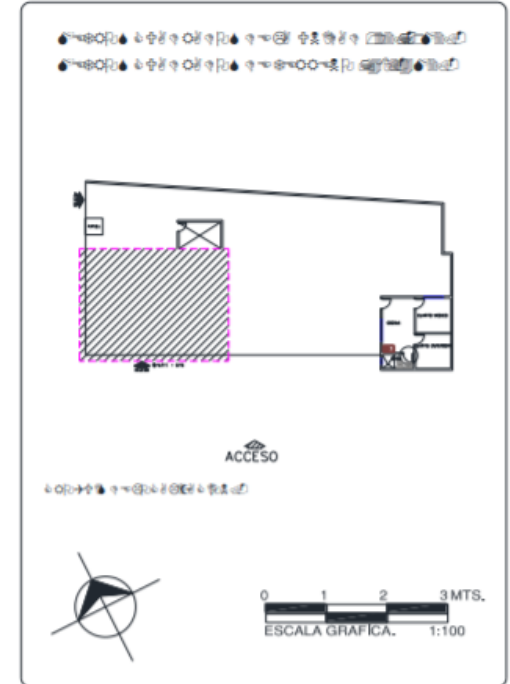
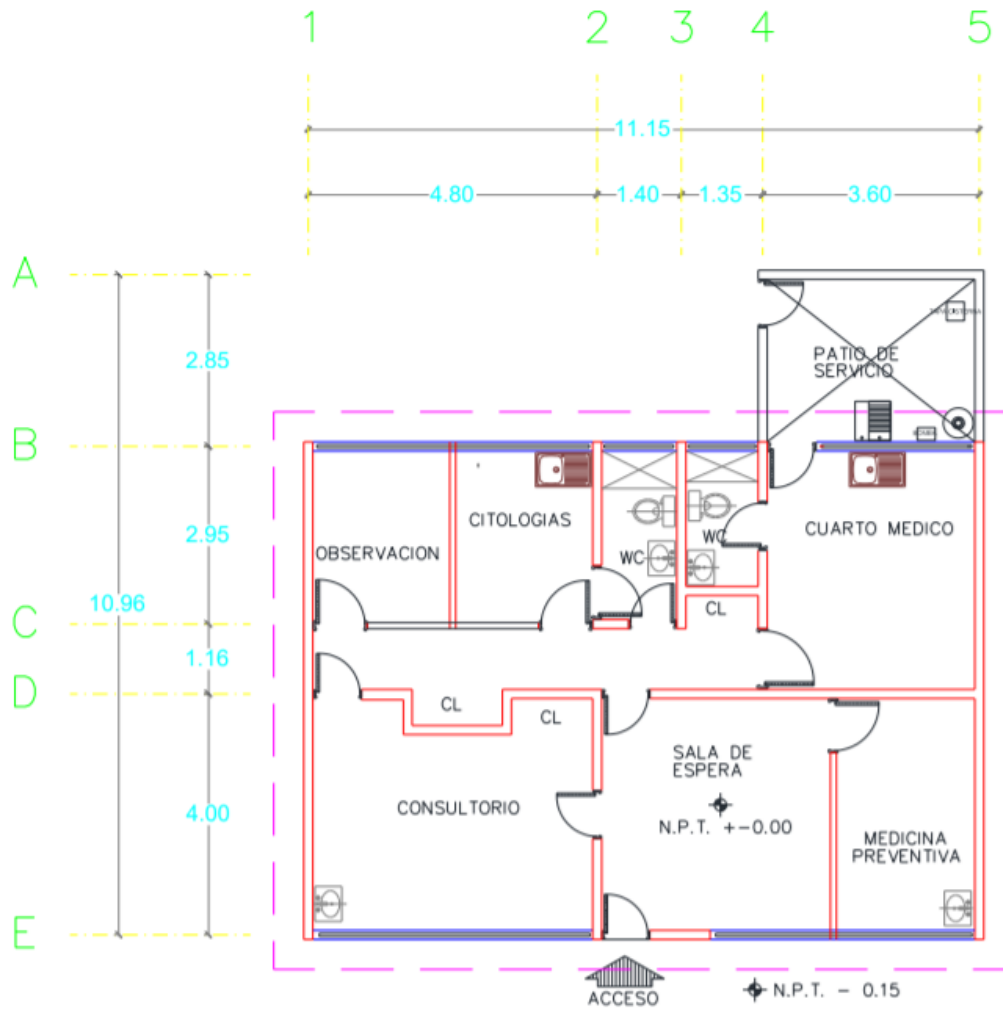

CENTRO DE SALUD:	FECHA DE CONSTRUCCIÓN:	
JURISDICCION SANITARIA:		
MUNICIPIO:	LOCALIDAD:	
PLANO:		
CLAVE CLUES:	FECHA DE ACTUALIZACIÓN:	VALIDO:
REALIZÓ LEVANTAMIENTO:		



CENTRO DE SALUD HUITCHILA



SERVICIOS DE SALUD

**UNIDAD MÉDICA
"CENTRO DE SALUD
HUITCHILA"**
CLUES: MSSA001381
**HOSPITAL DE
REFERENCIA : "HG DE
AXOCHIAPAN"**
**LOCALIDAD SEDE :
HUITCHILA**
**MUNICIPIO :
TEPALcingo**
**JURISDICCión
SANITARIA NUM. 03
CUAUTLA**

LEYENDA

- Centros de Salud SSM
- Localidades
- Red de Localidades "Area de Influencia"
- Límite Municipal
- Límite Jurisdiccional
- Zonas Urbanas
- Carreteras y Autopistas
- Ríos
- Calles y Localidades
- Límite estatal
- Cuerpos de Agua

Dirección de Planeación y Evaluación
 Subdirección de Planeación y Desarrollo
 Departamento de Programación y Desarrollo en Salud

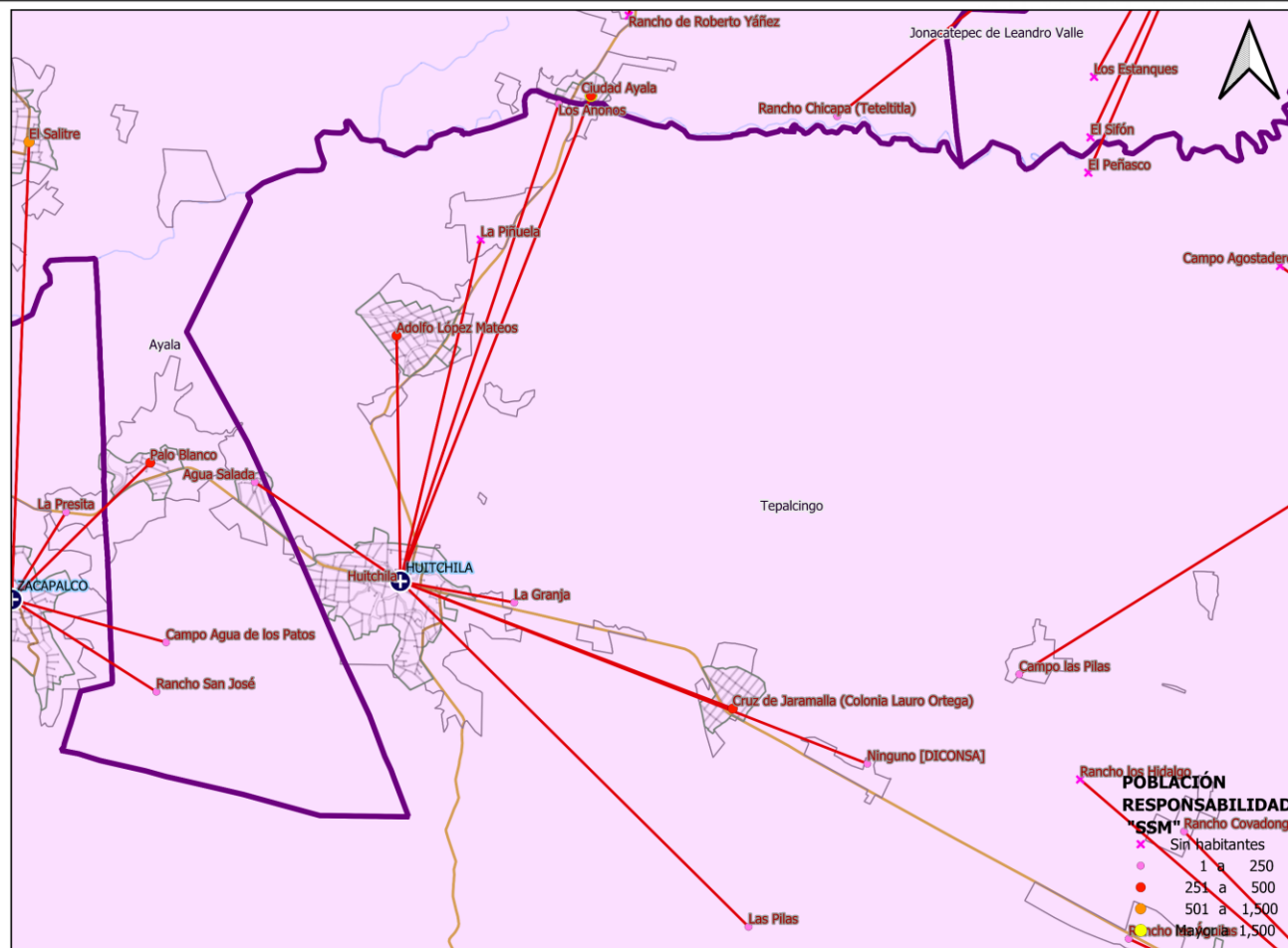



Población por Área de Influencia 2021



SERVICIOS
DE SALUD

CLUES: MSSSA001381		NOMBRE CLUES: CENTRO DE SALUD HUITCHILA		
MUNICIPIO SEDE: TEPALCINGO		LOCALIDAD SEDE: HUITCHILA		
TIPOLOGÍA: RURAL DE 01 NÚCLEO BÁSICO		HOSPITAL REFERENCIA: HOSPITAL GENERAL DE AXOCHIAPAN		
CLAVE LOCALIDAD	NOMBRE DE LA LOCALIDAD	COLONIA	POBLACIÓN TOTAL	POBLACIÓN SSM
170040017	Palo Blanco	--	505	403
170040019	Rafael Merino (San Antonio)	--	983	685
170040132	Agua Salada	--	100	84
170190003	Huitchila	--	2,260	1,984
170190007	Adolfo López Mateos	--	539	420
170190026	La Granja	--	11	9
170190028	La Piñuela	--	0	0
TOTAL DE LA POBLACIÓN DE LA UNIDAD MÉDICA			4,398	3,585



Morbilidad



SERVICIOS
DE SALUD

Principales causas de Morbilidad en 2020					
Centro de Salud CLUES			Huitchila MSSSA001381		
Grupo	Diagnóstico	CIE 10	Casos	Porcentaje	Tasa
16	Infecciones respiratorias agudas	J00-J06, J20, J21 excepto J02.0 y J03.0	73	55.73%	29.24
20	Candidiasis urogenital	B37.3-B37.4	11	8.40%	4.41
94	Intoxicación por picadura de alacrán	T63.2, X22	11	8.40%	4.41
110	Infección de vías urinarias	N30, N34, N39.0	10	7.63%	4.00
47	Hipertensión arterial	I10-I15	6	4.58%	2.40
49	Diabetes mellitus no insulino dependiente (Tipo II)	E11-E14	5	3.82%	2.00
18	Otitis media aguda	H65.0-H65.1	4	3.05%	1.60
23	Infección gonocócica del tracto genitourinario	A54.0-A54.2	4	3.05%	1.60
179	Vulvovaginitis	N76	3	2.29%	1.20
19	Tuberculosis respiratoria	A15-A16	3	2.29%	1.20
	Otros diagnósticos		1	0.76%	4.00
	Total		131	100.00%	
	Población			2,497	



Sistema de Información en Salud



SERVICIOS DE SALUD

	C.S. CENTRO DE SALUD HUITCHILA (CLUES: MSSSA001381)			
INDICADOR	REPORTE SIS			
	2017	2018	2019	2020
Total de Embarazadas 1era vez	47	35	35	14
Total de Embarazadas Adolescentes 1era vez.	9	7	8	7
Total de Pacientes Contrareferidos	0	0	0	19
Total de Pacientes de usuarios activos de MPF	151	175	175	145
Total de Pacientes Referidos	88	65	59	19
Total DM en control	13	15	21	20
Total DM en tratamiento	50	39	30	23
Total HTA en control	29	26	12	19
Total HTA en tratamiento	31	26	23	19

Fuente: Cubos Dinámicos DGIS, Subsistema de Prestación de Servicios 2017-2020*,
*Valores preliminares al corte de diciembre 2020



Infraestructura, Recurso Humano y Productividad



SERVICIOS DE SALUD

NOMBRE: CENTRO DE SALUD HUITCHILA

CLUES: MSSSA001381

JURISDICCIÓN: CUAUTLA

CONCEPTO	2020 *
INFRAESTRUCTURA	
CONSULTORIOS	1
GENERALES	1
ESTOMATOLOGÍA	0
OTROS	0
RECURSO HUMANO	
MÉDICOS EN CONTACTO	1
GENERALES	0
ODONTÓLOGOS	0
MÉDICOS PASANTES	1
P.DE MEDICINA	1
P. DE ODONTOLOGÍA	0

CONCEPTO	2020 *
PERSONAL DE ENFERMERÍA	3
ENFERMERAS EN CONTACTO	3
ENFERMERAS OTRAS ACTIVIDADES	0
CONSULTA OTORGADA	
CONSULTA EXTERNA	940
CONSULTA GENERAL	940
CONSULTA ODONTOLÓGICA	0
INDICADORES DE PRODUCTIVIDAD 1/	
CONSULTA GENERAL POR MÉDICO GENERAL 2/	3.7
CONSULTA ODONTOLÓGICA 3/	0.0

* La información corresponde al cierre anual de 2020

1/ Se consideran 252 días hábiles.

2/ Incluye consulta general y médicos generales más pasantes de medicina.

3/ Incluye consulta odontológica y odontólogos más pasantes de odontología.

Fuente: Cubos dinámicos de información DGIS, 2020.

Subsistema de Prestación de Servicios 2020*,

Subsistema de Información de Equipamiento, Recursos Humanos e Infraestructura para la Atención a la Salud (SINERHIAS) 2020*



Plano arquitectónico



SERVICIOS DE SALUD

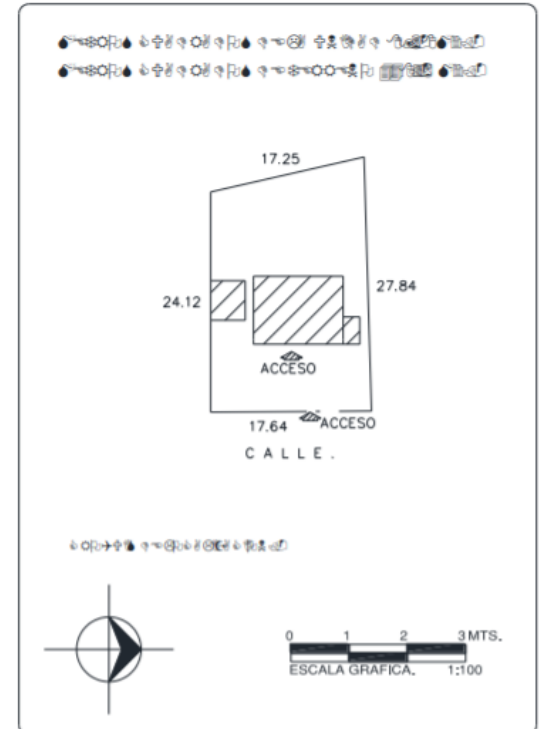
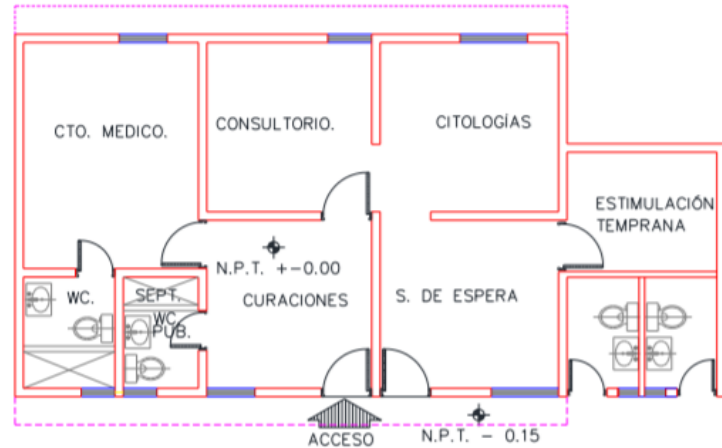
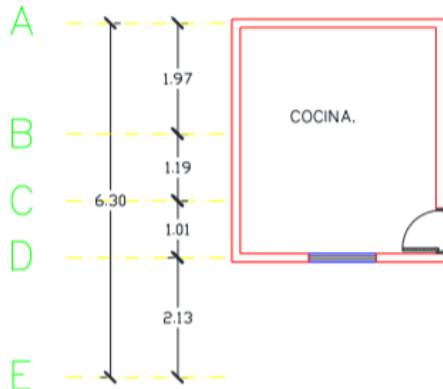
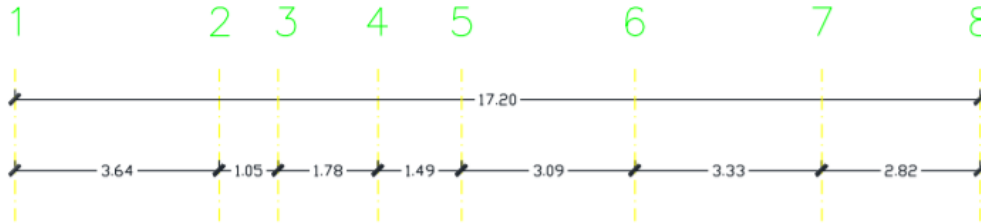

CENTRO DE SALUD: P. 0000 P. 0000	FECHA DE CONSTRUCCION: P. 0000 P. 0000	
JURISDICCION SANITARIA: P. 0000 P. 0000		
MUNICIPIO: P. 0000 P. 0000	LOCALIDAD: P. 0000 P. 0000	
PLANO: P. 0000 P. 0000 P. 0000 P. 0000		
CLAVE CLUES: P. 0000 P. 0000	FECHA DE ACTUALIZACION: P. 0000 P. 0000	VALIDO: P. 0000 P. 0000
REALIZO LEVANTAMIENTO: P. 0000 P. 0000 P. 0000 P. 0000		



C.S. IXTLILCO EL CHICO



SERVICIOS DE SALUD

**UNIDAD MÉDICA
"IXTLILCO EL CHICO"**
CLUES: MSSSA001393
**HOSPITAL DE
REFERENCIA : "HG DE
AXOCHIAPAN"**
**LOCALIDAD SEDE :
IXTLILCO EL CHICO**
**MUNICIPIO :
TEPALcingo**
**JURISDICCION
SANITARIA NUM. 03
CUAUTLA**

LEYENDA

- Centros de Salud SSM
- Localidades
- Red de Localidades "Area de Influencia"
- Límite Municipal
- Límite Jurisdiccional
- Zonas Urbanas
- Carreteras y Autopistas
- Ríos
- Calles y Localidades
- Límite estatal
- Cuerpos de Agua

Dirección de Planeación y Evaluación
 Subdirección de Planeación y Desarrollo
 Departamento de Programación y Desarrollo en Salud

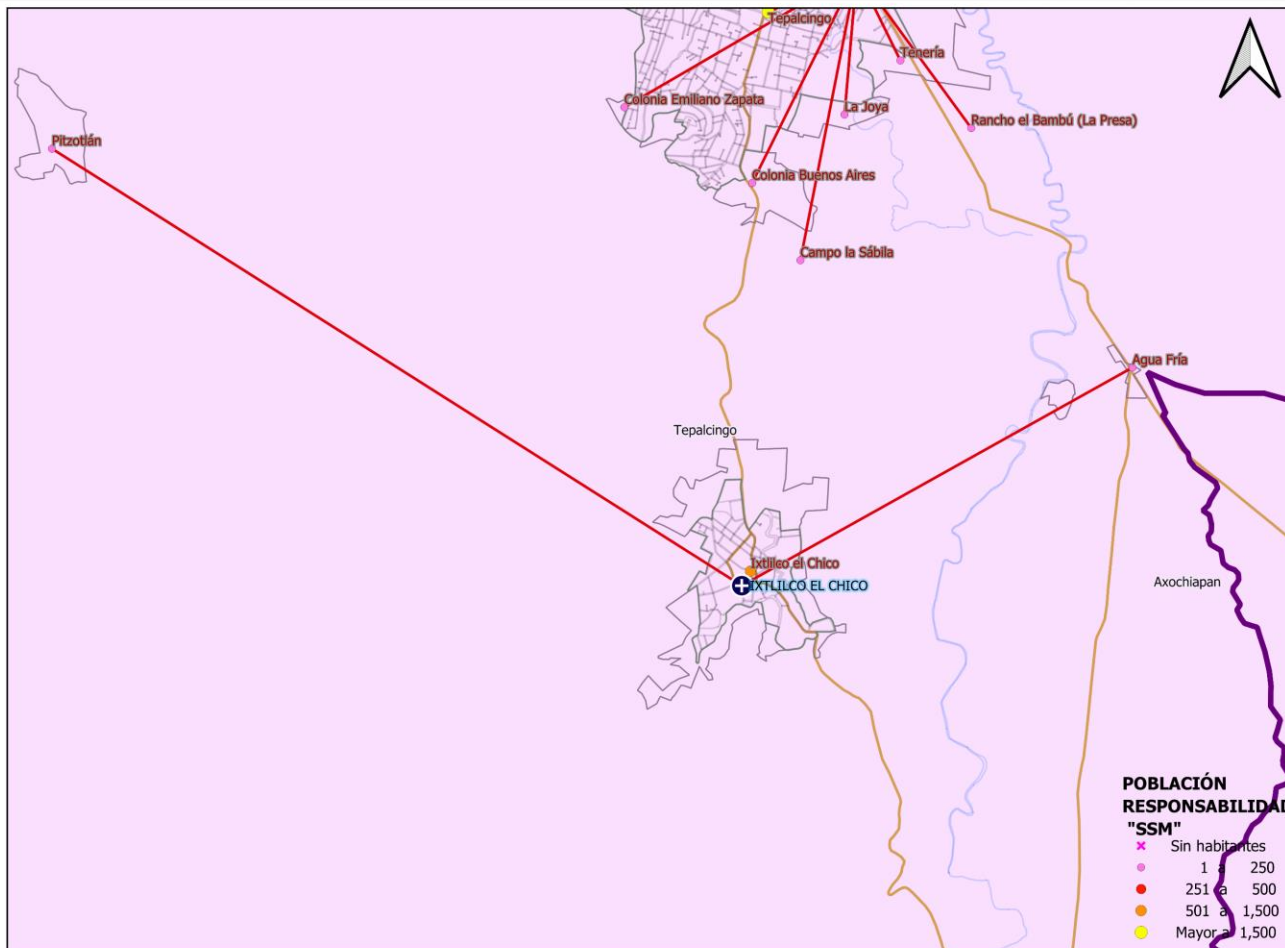



Población por Área de Influencia 2021



SERVICIOS
DE SALUD

CLUES: MSSSA001393		NOMBRE CLUES: IXTLILCO EL CHICO		
MUNICIPIO SEDE: TEPALCINGO		LOCALIDAD SEDE: IXTLILCO EL CHICO		
TIPOLOGÍA: RURAL DE 01 NÚCLEO BÁSICO		HOSPITAL REFERENCIA: HOSPITAL GENERAL DE AXOCHIAPAN		
CLAVE LOCALIDAD	NOMBRE DE LA LOCALIDAD	COLONIA	POBLACIÓN TOTAL	POBLACIÓN SSM
170190004	Ixtlilco el Chico	--	1,480	1,413
TOTAL DE LA POBLACIÓN DE LA UNIDAD MÉDICA			1,480	1,413



Morbilidad



SERVICIOS
DE SALUD

Principales causas de Morbilidad en 2020					
Centro de Salud CLUES			Ixtilco El Chico MSSSA001393		
Grupo	Diagnóstico	CIE 10	Casos	Porcentaje	Tasa
16	Infecciones respiratorias agudas	J00-J06, J20, J21 excepto J02.0 y J03.0	209	37.32%	151.56
8	Infecciones intestinales por otros organismos y las mal definidas	A04, A08-A09 excepto A08.0	90	16.07%	65.26
110	Infección de vías urinarias	N30, N34, N39.0	64	11.43%	46.41
109	Úlceras, gastritis y duodenitis	K25-K29	29	5.18%	21.03
94	Intoxicación por picadura de alacrán	T63.2, X22	29	5.18%	21.03
106	Insuficiencia venosa periférica	I87.2	18	3.21%	13.05
179	Vulvovaginitis	N76	16	2.86%	11.60
18	Otitis media aguda	H65.0-H65.1	13	2.32%	9.43
135	Obesidad	E66	12	2.14%	8.70
20	Candidiasis urogenital	B37.3-B37.4	11	1.96%	7.98
	Otros diagnósticos		69	12.32%	500.36
	Total		560	100.00%	
	Población			1,379	

Fuente: Sistema Único de Información para la Vigilancia Epidemiológica (SUIVE), 2020. Proyección de población 2020, CONAPO/DGIS.

Nota: La tasa se calculó dividiendo el número de casos entre la población correspondiente a SSM 2020, por 1,000 habitantes.



Sistema de Información en Salud



SERVICIOS DE SALUD

	C.S. IXTLILCO EL CHICO (CLUES: MSSSA001393)			
INDICADOR	REPORTE SIS			
	2017	2018	2019	2020
Total de Embarazadas 1era vez	24	20	16	10
Total de Embarazadas Adolescentes 1era vez.	10	1	2	1
Total de Pacientes Contrareferidos	0	1	0	30
Total de Pacientes de usuarios activos de MPF	117	0	127	124
Total de Pacientes Referidos	47	36	40	30
Total DM en control	29	17	6	8
Total DM en tratamiento	50	44	15	13
Total HTA en control	40	17	6	10
Total HTA en tratamiento	45	39	13	13

Fuente: Cubos Dinámicos DGIS, Subsistema de Prestación de Servicios 2017-2020*,
*Valores preliminares al corte de diciembre 2020



Infraestructura, Recurso Humano y Productividad



SERVICIOS DE SALUD

NOMBRE: IXTLILCO EL CHICO

CLUES: MSSSA001393

JURISDICCIÓN: CUAUTLA

CONCEPTO	2020 *
INFRAESTRUCTURA	
CONSULTORIOS	1
GENERALES	1
ESTOMATOLOGÍA	0
OTROS	0
RECURSO HUMANO	
MÉDICOS EN CONTACTO	1
GENERALES	1
ODONTÓLOGOS	0
MÉDICOS PASANTES	0
P.DE MEDICINA	0
P. DE ODONTOLOGÍA	0

CONCEPTO	2020 *
PERSONAL DE ENFERMERÍA	
ENFERMERAS EN CONTACTO	3
ENFERMERAS OTRAS ACTIVIDADES	0
CONSULTA OTORGADA	
CONSULTA EXTERNA	1,455
CONSULTA GENERAL	1,455
CONSULTA ODONTOLÓGICA	0
INDICADORES DE PRODUCTIVIDAD 1/	
CONSULTA GENERAL POR MÉDICO GENERAL 2/	5.8
CONSULTA ODONTOLÓGICA 3/	0.0

* La información corresponde al cierre anual de 2020

1/ Se consideran 252 días hábiles.

2/ Incluye consulta general y médicos generales más pasantes de medicina.

3/ Incluye consulta odontológica y odontólogos más pasantes de odontología.

Fuente: Cubos dinámicos de información DGIS, 2020.

Subsistema de Prestación de Servicios 2020*,

Subsistema de Información de Equipamiento, Recursos Humanos e Infraestructura para la Atención a la Salud (SINERHIAS) 2020*

Plano arquitectónico

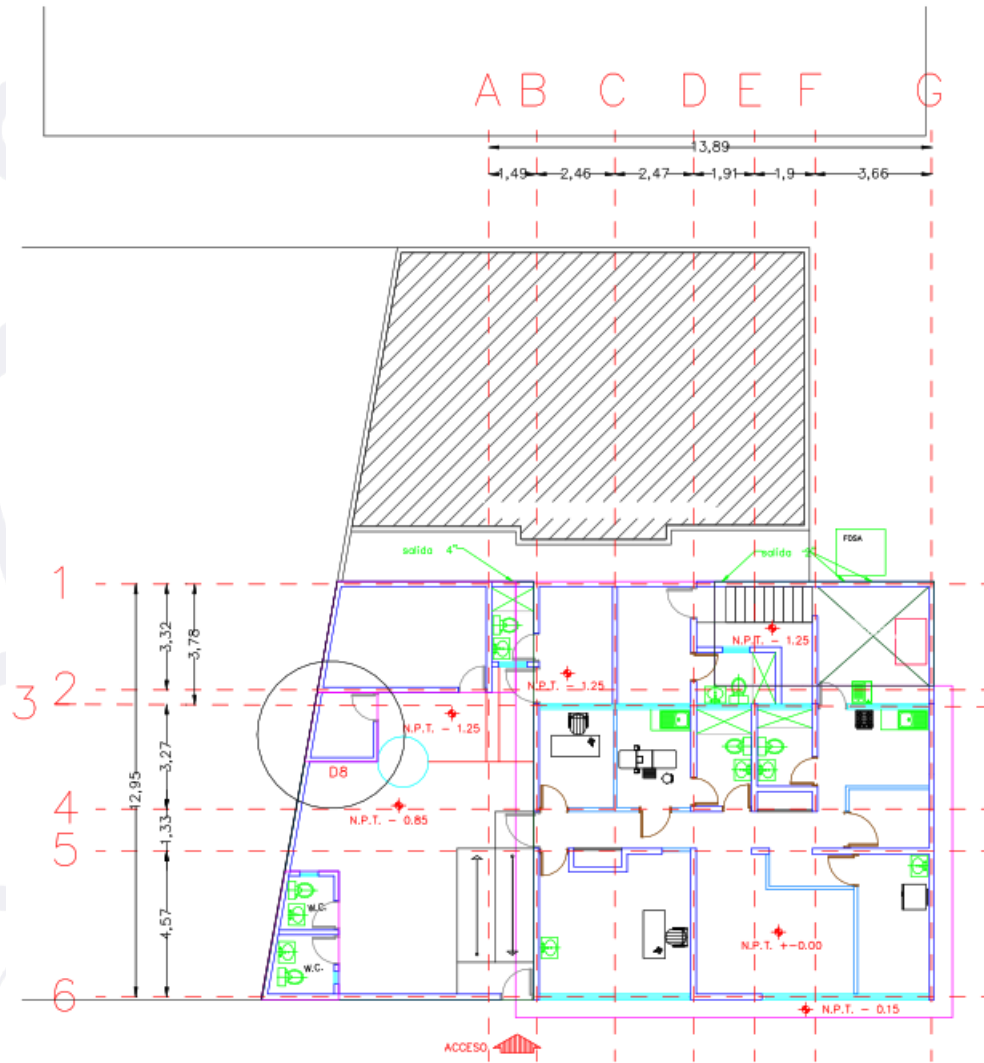



C.S. IXTLILCO EL GRANDE



SERVICIOS
DE SALUD

**UNIDAD MÉDICA
"IXTLILCO EL GRANDE"**
CLUES: MSSSA001405
**HOSPITAL DE
REFERENCIA : "HG DE
AXOCHIAPAN"**
LOCALIDAD SEDE :
IXTLILCO EL GRANDE
MUNICIPIO :
TEPALCINGO
**JURISDICCIÓN
SANITARIA NUM. 03**
CUAUTLA

LEYENDA

- Centros de Salud SSM
- Localidades
- Red de Localidades "Area de Influencia"
- Límite Municipal
- Límite Jurisdiccional
- Zonas Urbanas
- Carreteras y Autopistas
- Ríos
- Calles y Localidades
- Límite estatal
- Cuerpos de Agua

Dirección de Planeación y Evaluación
Subdirección de Planeación y Desarrollo
Departamento de Programación y Desarrollo en Salud

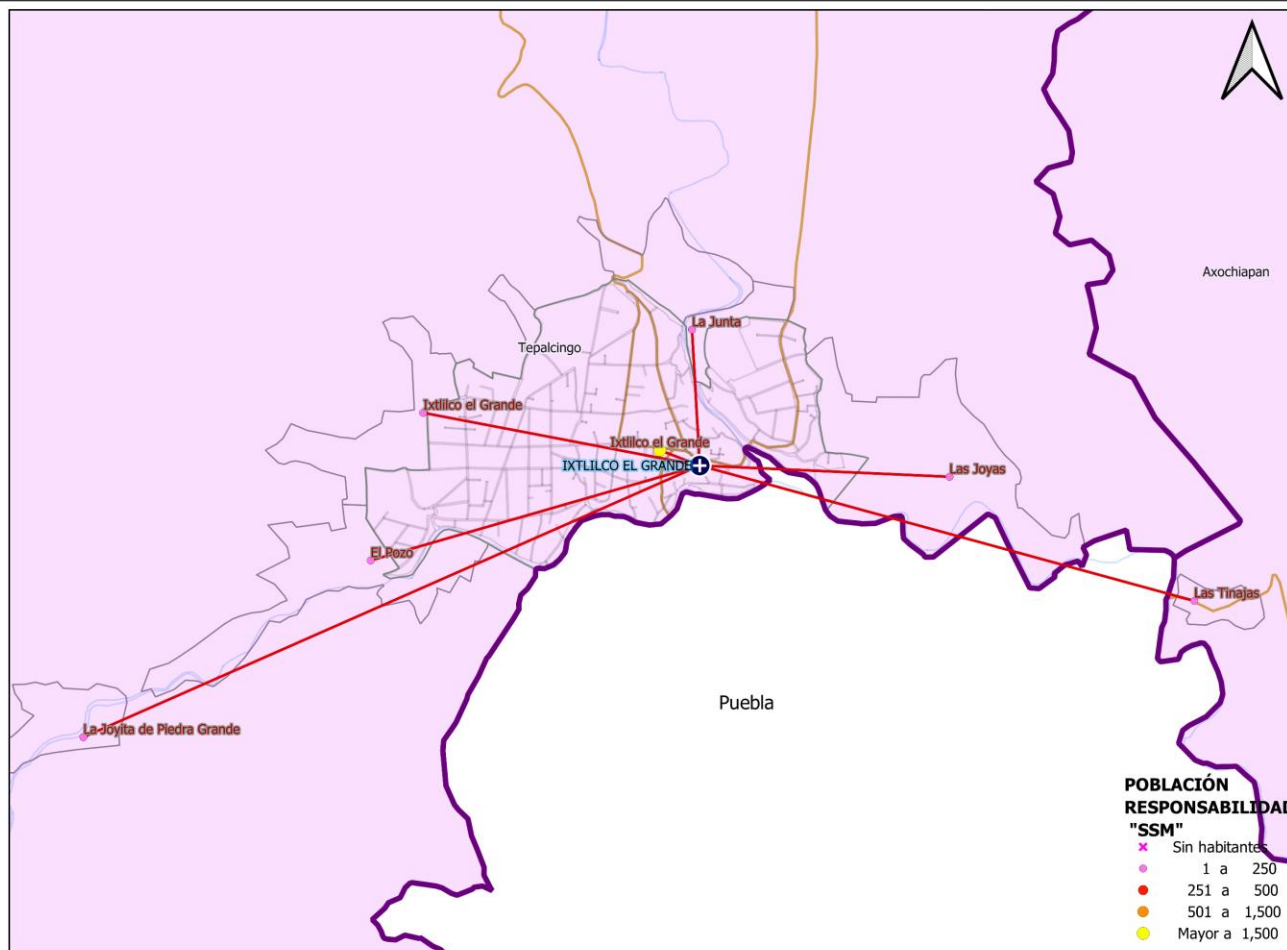

**POBLACIÓN
RESPONSABILIDAD
"SSM"**

	Sin habitantes
	1 a 250
	251 a 500
	501 a 1,500
	Mayor a 1,500



Población por Área de Influencia 2021



SERVICIOS
DE SALUD

CLUES: MSSSA001405		NOMBRE CLUES: IXTLILCO EL GRANDE		
MUNICIPIO SEDE: TEPALCINGO		LOCALIDAD SEDE: IXTLILCO EL GRANDE		
TIPOLOGÍA: URBANO DE 01 NÚCLEOS BÁSICOS		HOSPITAL REFERENCIA: HOSPITAL GENERAL DE AXOCHIAPAN		
CLAVE LOCALIDAD	NOMBRE DE LA LOCALIDAD	COLONIA	POBLACIÓN TOTAL	POBLACIÓN SSM
170190005	Ixtlilco el Grande	--	3,613	3,530
170190021	Las Joyas	--	102	102
170190039	La Junta	--	10	7
170190040	El Pozo	--	21	21
170190041	La Joyita de Piedra Grande	--	4	4
170190046	Ixtlilco el Grande	--	34	34
TOTAL DE LA POBLACIÓN DE LA UNIDAD MÉDICA			3,784	3,698



Morbilidad



SERVICIOS
DE SALUD

Principales causas de Morbilidad en 2020					
Centro de Salud CLUES			Ixtilco El Grande MSSSA001405		
Grupo	Diagnóstico	CIE 10	Casos	Porcentaje	Tasa
94	Intoxicación por picadura de alacrán	T63.2, X22	105	43.21%	28.47
16	Infecciones respiratorias agudas	J00-J06, J20, J21 excepto J02.0 y J03.0	58	23.87%	15.73
110	Infección de vías urinarias	N30, N34, N39.0	38	15.64%	10.30
2	Amebiasis intestinal	A06.0-A06.3, A06.9	5	2.06%	1.36
18	Otitis media aguda	H65.0-H65.1	5	2.06%	1.36
49	Diabetes mellitus no insulino dependiente (Tipo II)	E11-E14	5	2.06%	1.36
114	Desnutrición leve	E44.1	4	1.65%	1.08
109	Úlceras, gastritis y duodenitis	K25-K29	3	1.23%	0.81
19	Tuberculosis respiratoria	A15-A16	3	1.23%	0.81
47	Hipertensión arterial	I10-I15	3	1.23%	0.81
	Otros diagnósticos		14	5.76%	37.96
	Total		243	100.00%	
	Población			3,688	



Sistema de Información en Salud



SERVICIOS DE SALUD

	C.S. IXTLILCO EL GRANDE (CLUES: MSSSA001405)			
INDICADOR	REPORTE SIS			
	2017	2018	2019	2020
Total de Embarazadas 1era vez	57	45	50	43
Total de Embarazadas Adolescentes 1era vez.	15	10	10	1
Total de Pacientes Contrareferidos	0	0	0	21
Total de Pacientes de usuarios activos de MPF	259	279	294	293
Total de Pacientes Referidos	48	141	74	21
Total DM en control	21	38	16	5
Total DM en tratamiento	64	76	46	10
Total HTA en control	15	35	21	3
Total HTA en tratamiento	42	51	40	7

Fuente: Cubos Dinámicos DGIS, Subsistema de Prestación de Servicios 2017-2020*,
*Valores preliminares al corte de diciembre 2020



Infraestructura, Recurso Humano y Productividad



SERVICIOS DE SALUD

NOMBRE: IXTLILCO EL GRANDE

CLUES: MSSSA001405

JURISDICCIÓN: CUAUTLA

CONCEPTO	2020 *
INFRAESTRUCTURA	
CONSULTORIOS	1
GENERALES	1
ESTOMATOLOGÍA	0
OTROS	0
RECURSO HUMANO	
MÉDICOS EN CONTACTO	1
GENERALES	0
ODONTÓLOGOS	0
MÉDICOS PASANTES	1
P.DE MEDICINA	1
P. DE ODONTOLOGÍA	0

CONCEPTO	2020 *
PERSONAL DE ENFERMERÍA	3
ENFERMERAS EN CONTACTO	3
ENFERMERAS OTRAS ACTIVIDADES	0
CONSULTA OTORGADA	
CONSULTA EXTERNA	1,607
CONSULTA GENERAL	1,607
CONSULTA ODONTOLÓGICA	0
INDICADORES DE PRODUCTIVIDAD 1/	
CONSULTA GENERAL POR MÉDICO GENERAL 2/	6.4
CONSULTA ODONTOLÓGICA 3/	0.0

* La información corresponde al cierre anual de 2020

1/ Se consideran 252 días hábiles.

2/ Incluye consulta general y médicos generales más pasantes de medicina.

3/ Incluye consulta odontológica y odontólogos más pasantes de odontología.

Fuente: Cubos dinámicos de información DGIS, 2020.

Subsistema de Prestación de Servicios 2020*,

Subsistema de Información de Equipamiento, Recursos Humanos e Infraestructura para la Atención a la Salud (SINERHIAS) 2020*

Plano arquitectónico

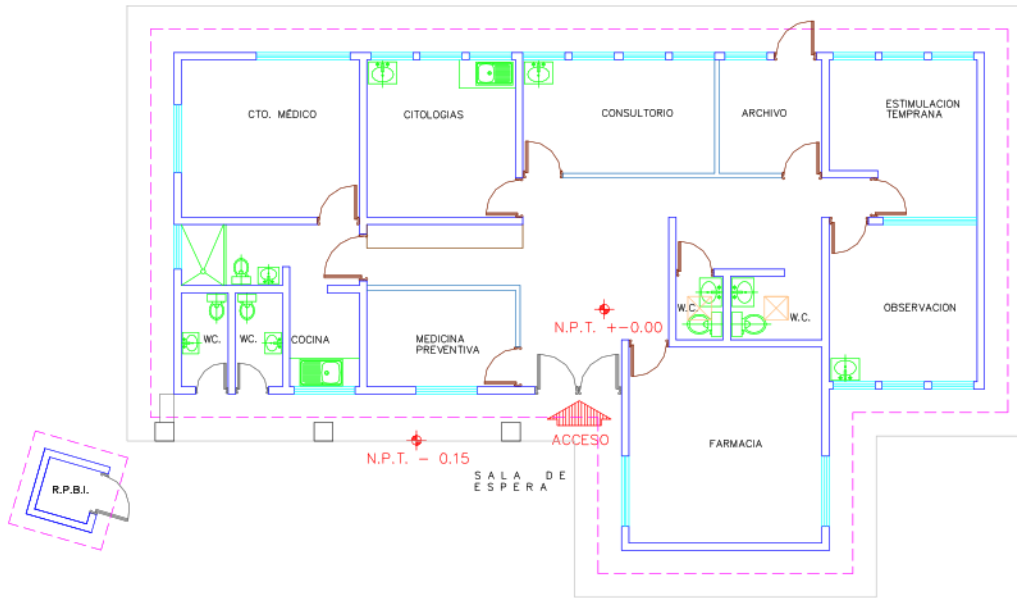

METROS CUADRADOS DE LA UNIDAD 227.47 M2.
 METROS CUADRADOS DE TERRENO 369.02 M2.

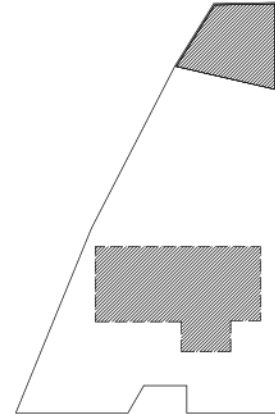

CROQUIS DE LOCALIZACION.

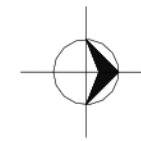

0 1 2 3MTS.
 ESCALA GRAFICA. 1:100

CENTRO DE SALUD:	FECHA DE CONSTRUCCIÓN:
IXTLILCO EL GRANDE	
JURISDICCION SANITARIA:	LOCALIDAD:
III CUAUTLA	IXTLILCO EL GRANDE
MUNICIPIO:	LOCALIDAD:
TEPALCINGO	IXTLILCO EL GRANDE
PLANO:	PLANTA ARQUITECTONICA.
CLAVE CLUES:	FECHA DE ACTUALIZACIÓN:
MSSSA001405	VALIDÓ: MARZO 2021
REALIZÓ LEVANTAMIENTO:	TEC ALEJANDRO BAHENA REYES



C.S. LOS SAUCES



SERVICIOS
DE SALUD

UNIDAD MÉDICA "LOS SAUCES"
CLUES: MSSSA001410
HOSPITAL DE REFERENCIA : "HG DE AXOCHIAPAN"
LOCALIDAD SEDE : LOS SAUCES
MUNICIPIO : TEPALcingo
JURISDICCION SANITARIA NUM. 03 CUAUTLA

LEYENDA

- Centros de Salud SSM
- Localidades
- Red de Localidades "Area de Influencia"
- Límite Municipal
- Límite Jurisdiccional
- Zonas Urbanas
- Carreteras y Autopistas
- Ríos
- Calles y Localidades
- Límite estatal
- Cuerpos de Agua

Dirección de Planeación y Evaluación
 Subdirección de Planeación y Desarrollo
 Departamento de Programación y Desarrollo en Salud

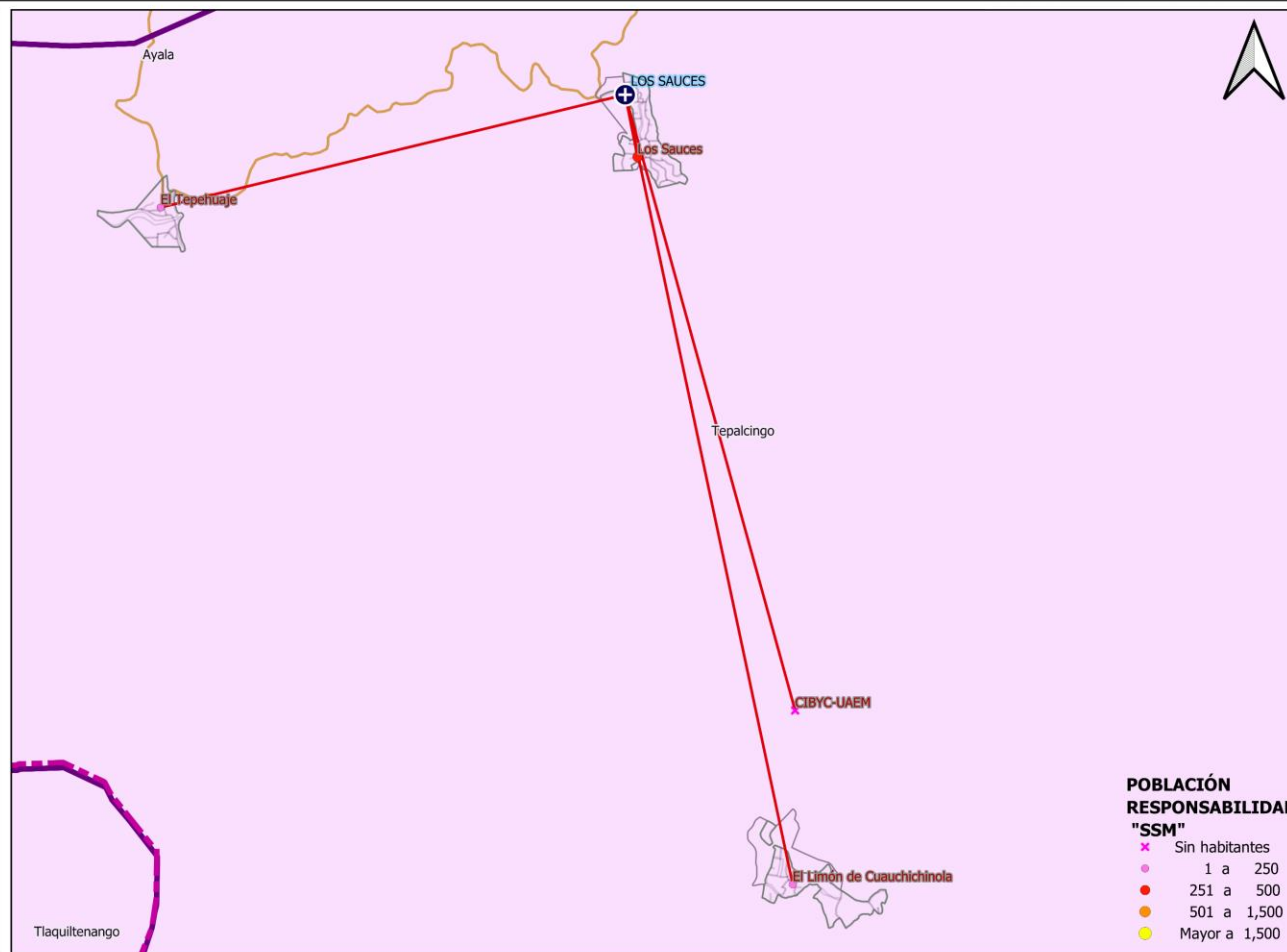

POBLACIÓN RESPONSABILIDAD "SSM"

- Sin habitantes
- 1 a 250
- 251 a 500
- 501 a 1,500
- Mayor a 1,500



Población por Área de Influencia 2021



SERVICIOS
DE SALUD

CLUES: MSSSA001410			NOMBRE CLUES: LOS SAUCES	
MUNICIPIO SEDE: TEPALCINGO			LOCALIDAD SEDE: LOS SAUCES	
TIPOLOGÍA: RURAL DE 01 NÚCLEO BÁSICO			HOSPITAL REFERENCIA: HOSPITAL GENERAL DE AXOCHIAPAN	
CLAVE LOCALIDAD	NOMBRE DE LA LOCALIDAD	COLONIA	POBLACIÓN TOTAL	POBLACIÓN SSM
170190006	El Limón de Cuauchichinola	--	135	120
170190009	Los Sauces	--	352	349
170190010	El Tepehuaje	--	155	155
170190052	CIBYC-UAEM	--	0	0
TOTAL DE LA POBLACIÓN DE LA UNIDAD MÉDICA			642	624



Morbilidad



SERVICIOS
DE SALUD

Principales causas de Morbilidad en 2020					
Centro de Salud CLUES			Los Sauces MSSSA001410		
Grupo	Diagnóstico	CIE 10	Casos	Porcentaje	Tasa
16	Infecciones respiratorias agudas	J00-J06, J20, J21 excepto J02.0 y J03.0	76	60.32%	123.18
8	Infecciones intestinales por otros organismos y las mal definidas	A04, A08-A09 excepto A08.0	16	12.70%	25.93
94	Intoxicación por picadura de alacrán	T63.2, X22	15	11.90%	24.31
179	Vulvovaginitis	N76	6	4.76%	9.72
110	Infección de vías urinarias	N30, N34, N39.0	5	3.97%	8.10
135	Obesidad	E66	3	2.38%	4.86
106	Insuficiencia venosa periférica	I87.2	1	0.79%	1.62
122	Violencia intrafamiliar	Y07.0-Y07.2	1	0.79%	1.62
18	Otitis media aguda	H65.0-H65.1	1	0.79%	1.62
19	Tuberculosis respiratoria	A15-A16	1	0.79%	1.62
	Otros diagnósticos		1	0.79%	16.21
	Total		126	100.00%	
	Población			617	



Sistema de Información en Salud



SERVICIOS DE SALUD

INDICADOR	C.S. LOS SAUCES (CLUES: MSSSA001410)			
	REPORTE SIS			
	2017	2018	2019	2020
Total de Embarazadas 1era vez	11	9	10	7
Total de Embarazadas Adolescentes 1era vez.	2	4	0	2
Total de Pacientes Contrareferidos	0	0	0	29
Total de Pacientes de usuarios activos de MPF	25	33	29	27
Total de Pacientes Referidos	14	51	27	29
Total DM en control	2	4	2	0
Total DM en tratamiento	11	10	10	0
Total HTA en control	1	3	3	0
Total HTA en tratamiento	2	4	5	0

Fuente: Cubos Dinámicos DGIS, Subsistema de Prestación de Servicios 2017-2020*,
*Valores preliminares al corte de diciembre 2020



Infraestructura, Recurso Humano y Productividad



SERVICIOS DE SALUD

NOMBRE: LOS SAUCES

CLUES: MSSSA001410

JURISDICCIÓN: CUAUTLA

CONCEPTO	2020 *
INFRAESTRUCTURA	
CONSULTORIOS	1
GENERALES	1
ESTOMATOLOGÍA	0
OTROS	0
RECURSO HUMANO	
MÉDICOS EN CONTACTO	1
GENERALES	0
ODONTÓLOGOS	0
MÉDICOS PASANTES	1
P.DE MEDICINA	1
P. DE ODONTOLOGÍA	0

CONCEPTO	2020 *
PERSONAL DE ENFERMERÍA	
ENFERMERAS EN CONTACTO	3
ENFERMERAS OTRAS ACTIVIDADES	0
CONSULTA OTORGADA	
CONSULTA EXTERNA	509
CONSULTA GENERAL	509
CONSULTA ODONTOLÓGICA	0
INDICADORES DE PRODUCTIVIDAD 1/	
CONSULTA GENERAL POR MÉDICO GENERAL 2/	2.0
CONSULTA ODONTOLÓGICA 3/	0.0

* La información corresponde al cierre anual de 2020

1/ Se consideran 252 días hábiles.

2/ Incluye consulta general y médicos generales más pasantes de medicina.

3/ Incluye consulta odontológica y odontólogos más pasantes de odontología.

Fuente: Cubos dinámicos de información DGIS, 2020.

Sistema de Prestación de Servicios 2020*,

Sistema de Información de Equipamiento, Recursos Humanos e Infraestructura para la Atención a la Salud (SINERHIAS) 2020*



Plano arquitectónico



SERVICIOS DE SALUD

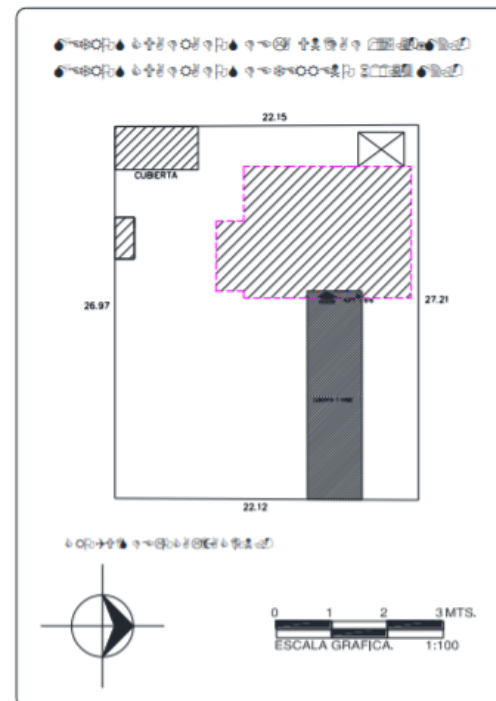
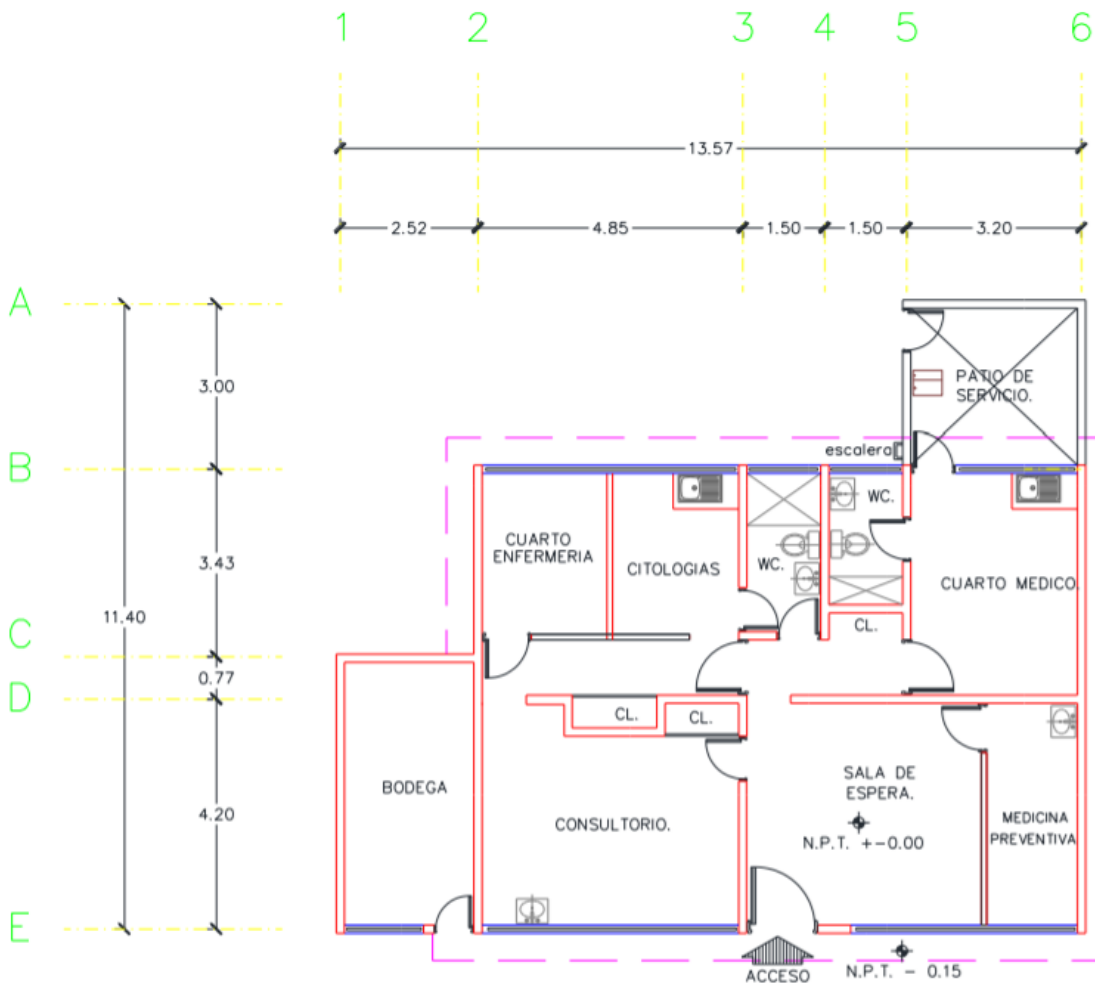

CENTRO DE SALUD:	FECHA DE CONSTRUCCIÓN:	
JURISDICCION SANITARIA:	MUNICIPIO:	
MUNICIPIO:	LOCALIDAD:	PLANO:
CLAVE CLUES:	FECHA DE ACTUALIZACIÓN:	VALIDO:
REALIZÓ LEVANTAMIENTO:		



C.S. ZACAPALCO



UNIDAD MÉDICA "ZACAPALCO"
CLUES: MSSSA001422
HOSPITAL DE REFERENCIA : "HG DE AXOCHIAPAN"
LOCALIDAD SEDE : ZACAPALCO
MUNICIPIO : TEPALcingo
JURISDICCION SANITARIA NUM. 03 CUAUTLA

LEYENDA

- Centros de Salud SSM
- Localidades
- Red de Localidades "Area de Influencia"
- Límite Municipal
- Límite Jurisdiccional
- Zonas Urbanas
- Carreteras y Autopistas
- Ríos
- Calles y Localidades
- Límite estatal
- Cuerpos de Agua

Dirección de Planeación y Evaluación
 Subdirección de Planeación y Desarrollo
 Departamento de Programación y Desarrollo en Salud

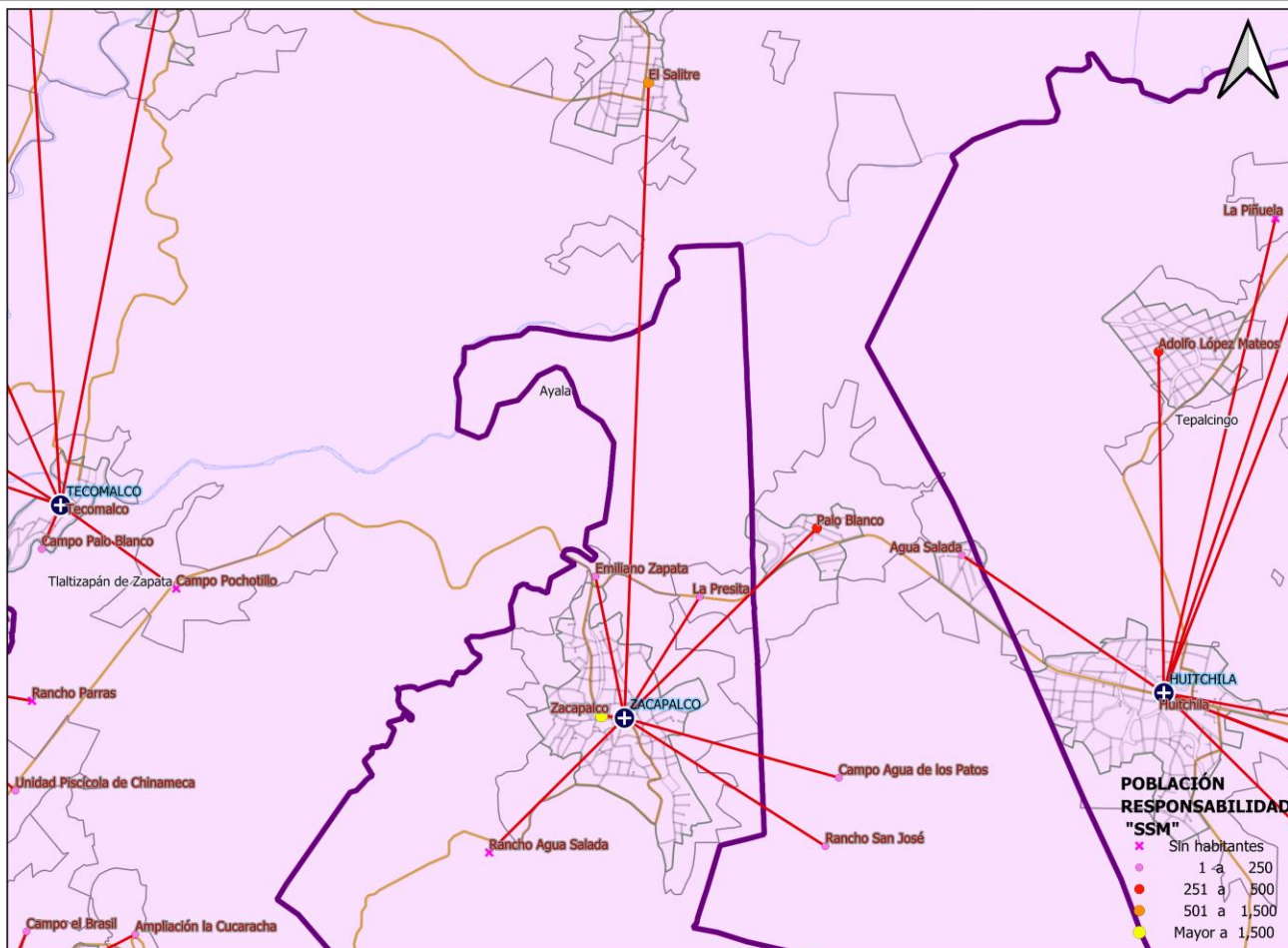



Población por Área de Influencia 2021



SERVICIOS DE SALUD

CLUES: MSSSA001422		NOMBRE CLUES: ZACAPALCO		
MUNICIPIO SEDE: TEPALCINGO		LOCALIDAD SEDE: ZACAPALCO		
TIPOLOGÍA: RURAL DE 01 NÚCLEO BÁSICO		HOSPITAL REFERENCIA: HOSPITAL GENERAL DE AXOCHIAPAN		
CLAVE LOCALIDAD	NOMBRE DE LA LOCALIDAD	COLONIA	POBLACIÓN TOTAL	POBLACIÓN SSM
170040050	Campo Agua de los Patos	--	1	1
170040180	Rancho San José	--	5	5
170190011	Zacapalco	--	1,895	1,591
170190015	Emiliano Zapata	--	25	25
170190034	La Presita	--	3	3
170190056	Rancho Agua Salada	--	0	0
TOTAL DE LA POBLACIÓN DE LA UNIDAD MÉDICA			1,929	1,625



Morbilidad



SERVICIOS
DE SALUD

Principales causas de Morbilidad en 2020					
Centro de Salud CLUES			Zacapalco MSSSA001422		
Grupo	Diagnóstico	CIE 10	Casos	Porcentaje	Tasa
16	Infecciones respiratorias agudas	J00-J06, J20, J21 excepto J02.0 y J03.0	43	76.79%	23.73
94	Intoxicación por picadura de alacrán	T63.2, X22	8	14.29%	4.42
110	Infección de vías urinarias	N30, N34, N39.0	3	5.36%	1.66
122	Violencia intrafamiliar	Y07.0-Y07.2	2	3.57%	1.10
R.S.M.	Reporta sin movimiento	R.S.M.	0	0.00%	0.00
16	Infecciones respiratorias agudas	J00-J06, J20, J21 excepto J02.0 y J03.0	236	58.56%	80.49
8	Infecciones intestinales por otros organismos y las mal definidas	A04, A08-A09 excepto A08.0	54	13.40%	18.42
94	Intoxicación por picadura de alacrán	T63.2, X22	41	10.17%	13.98
109	Úlceras, gastritis y duodenitis	K25-K29	23	5.71%	7.84
179	Vulvovaginitis	N76	13	3.23%	4.43
	Otros diagnósticos		-367	-655.36%	-2025.39
	Total		56	100.00%	
	Población			1,812	



Sistema de Información en Salud



SERVICIOS DE SALUD

INDICADOR	C.S. ZACAPALCO (CLUES: MSSSA001422)			
	REPORTE SIS			
	2017	2018	2019	2020
Total de Embarazadas 1era vez	24	25	12	23
Total de Embarazadas Adolescentes 1era vez.	5	9	5	2
Total de Pacientes Contrareferidos	0	0	0	6
Total de Pacientes de usuarios activos de MPF	113	126	125	115
Total de Pacientes Referidos	34	94	117	6
Total DM en control	0	3	13	12
Total DM en tratamiento	5	6	20	12
Total HTA en control	8	2	4	7
Total HTA en tratamiento	9	2	6	7

Fuente: Cubos Dinámicos DGIS, Subsistema de Prestación de Servicios 2017-2020*,
*Valores preliminares al corte de diciembre 2020



Infraestructura, Recurso Humano y Productividad



SERVICIOS DE SALUD

NOMBRE: ZACAPALCO

CLUES: MSSSA001422

JURISDICCIÓN: CUAUTLA

CONCEPTO	2020 *
INFRAESTRUCTURA	
CONSULTORIOS	1
GENERALES	1
ESTOMATOLOGÍA	0
OTROS	0
RECURSO HUMANO	
MÉDICOS EN CONTACTO	1
GENERALES	1
ODONTÓLOGOS	0
MÉDICOS PASANTES	0
P.DE MEDICINA	0
P. DE ODONTOLOGÍA	0

CONCEPTO	2020 *
PERSONAL DE ENFERMERÍA	2
ENFERMERAS EN CONTACTO	2
ENFERMERAS OTRAS ACTIVIDADES	0
CONSULTA OTORGADA	
CONSULTA EXTERNA	1,148
CONSULTA GENERAL	1,148
CONSULTA ODONTOLÓGICA	0
INDICADORES DE PRODUCTIVIDAD 1/	
CONSULTA GENERAL POR MÉDICO GENERAL 2/	4.6
CONSULTA ODONTOLÓGICA 3/	0.0

* La información corresponde al cierre anual de 2020

1/ Se consideran 252 días hábiles.

2/ Incluye consulta general y médicos generales más pasantes de medicina.

3/ Incluye consulta odontológica y odontólogos más pasantes de odontología.

Fuente: Cubos dinámicos de información DGIS, 2020.

Subsistema de Prestación de Servicios 2020*,

Subsistema de Información de Equipamiento, Recursos Humanos e Infraestructura para la Atención a la Salud (SINERHIAS) 2020*

Plano arquitectónico

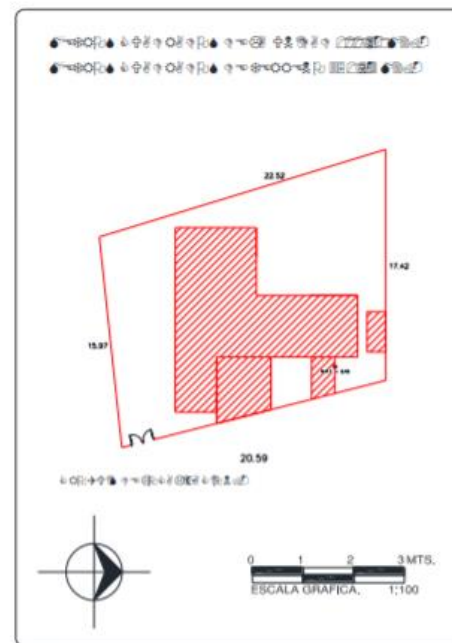
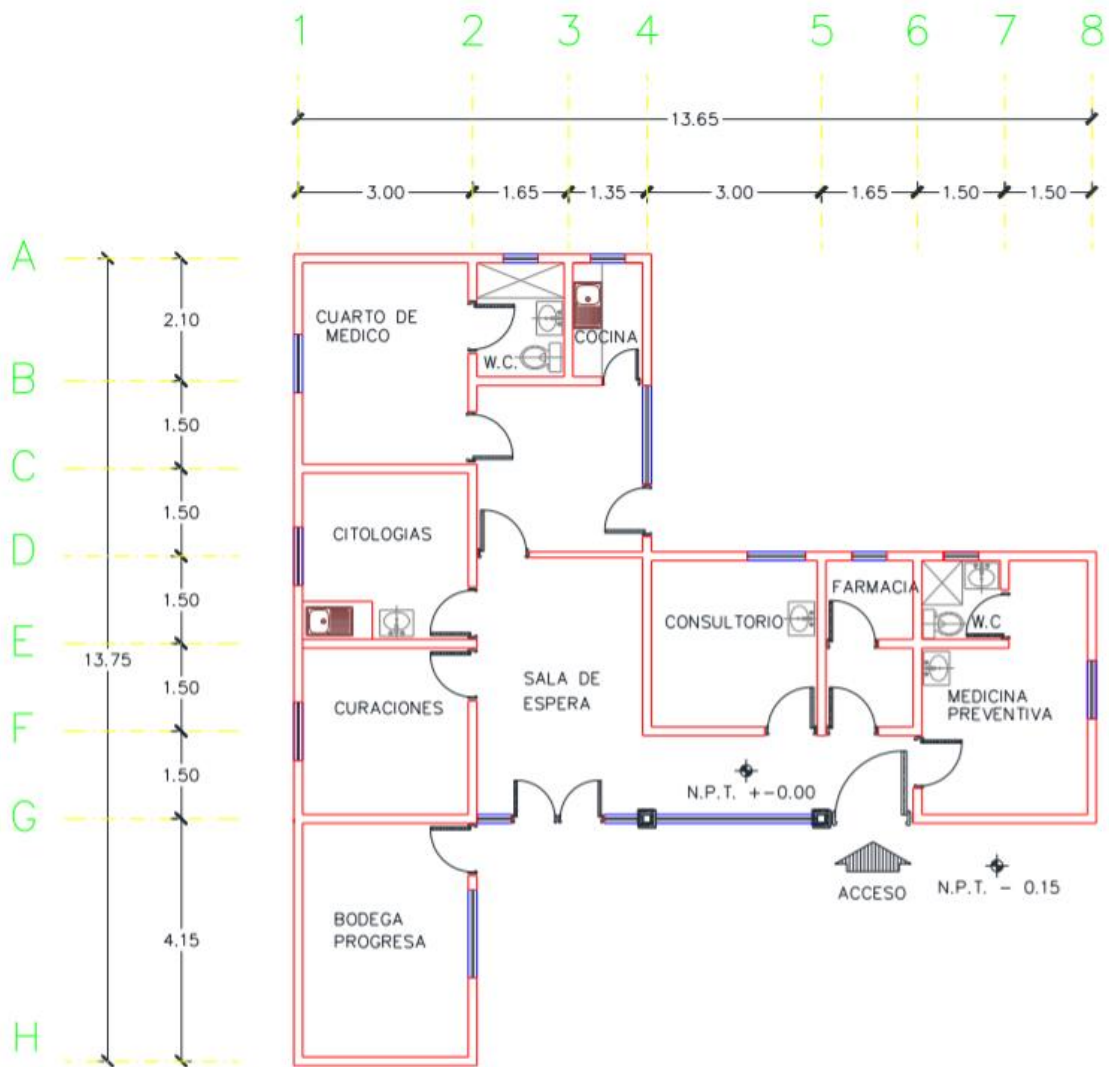

CENTRO DE SALUD: C	FECHA DE CONSTRUCCIÓN: C
JURISDICCION SANITARIA: C	
MUNICIPIO: C	LOCALIDAD: C
PLANO: C	
CLAVE CLUES: C	FECHA DE ACTUALIZACION: C VALIDO: C
REALIZO LEVANTAMIENTO: C	



C.S. TEPALCINGO



SERVICIOS DE SALUD

UNIDAD MÉDICA "TEPALCINGO"
CLUES: MSSSA002320
HOSPITAL DE REFERENCIA : "HG DE AXOCHIAPAN"
LOCALIDAD SEDE : TEPALCINGO
MUNICIPIO : TEPALCINGO
JURISDICCIÓN SANITARIA NUM. 03
CUAUTLA

LEYENDA

- Centros de Salud SSM
- Localidades
- Red de Localidades "Área de Influencia"
- Límite Municipal
- Límite Jurisdiccional
- Zonas Urbanas
- Carreteras y Autopistas
- Ríos
- Calles y Localidades
- Límite estatal
- Cuerpos de Agua

Dirección de Planeación y Evaluación
 Subdirección de Planeación y Desarrollo
 Departamento de Programación y Desarrollo en Salud

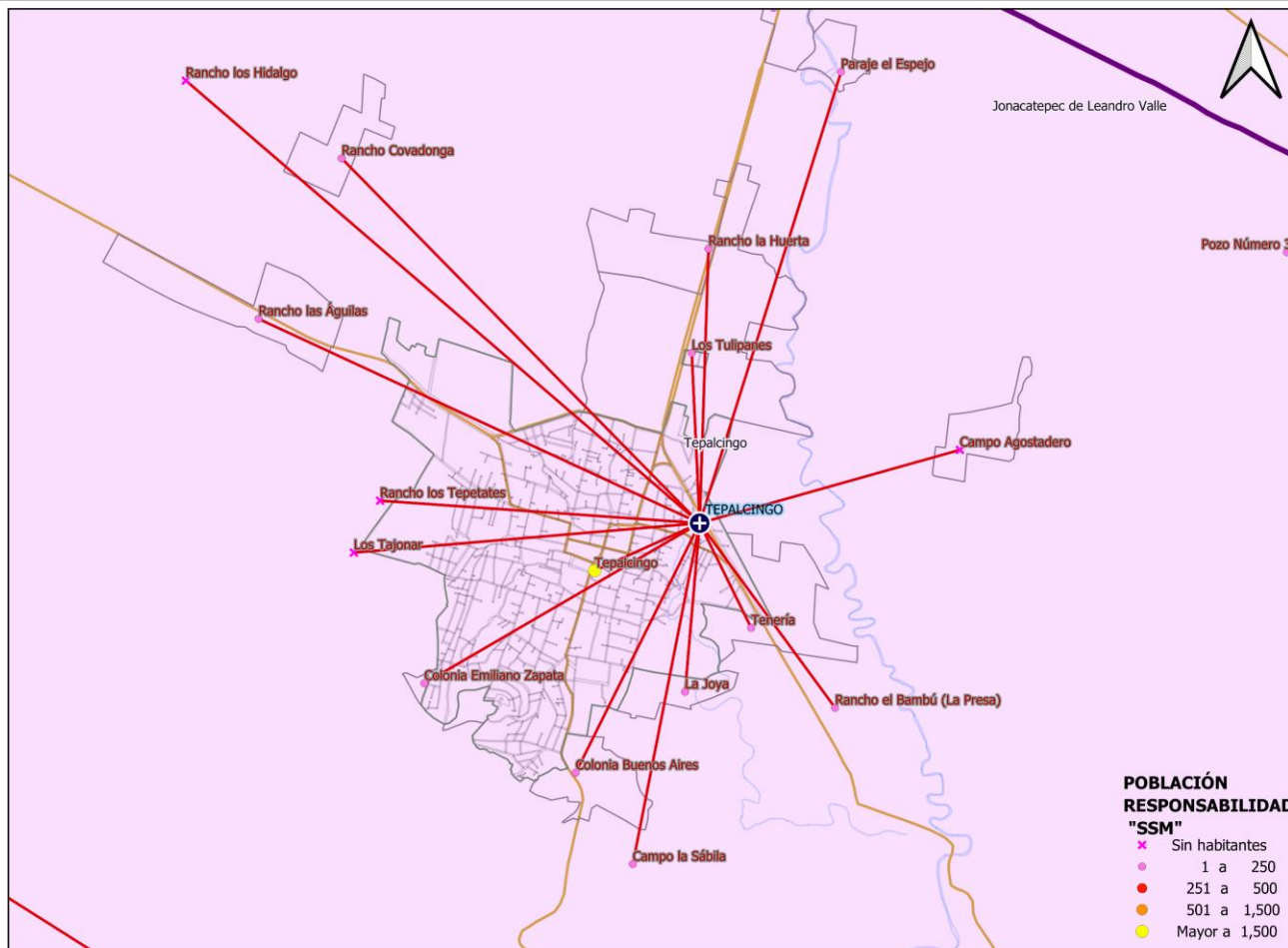

POBLACIÓN RESPONSABILIDAD "SSM"

- Sin habitantes
- 1 a 250
- 251 a 500
- 501 a 1,500
- Mayor a 1,500



Población por Área de Influencia 2021



SERVICIOS DE SALUD

CLUES: MSSSA002320		NOMBRE CLUES: TEPALCINGO		
MUNICIPIO SEDE: TEPALCINGO		LOCALIDAD SEDE: TEPALCINGO		
TIPOLOGÍA: URBANO DE 07 NÚCLEOS BÁSICOS		HOSPITAL REFERENCIA: HOSPITAL GENERAL DE AXOCHIAPAN		
CLAVE LOCALIDAD	NOMBRE DE LA LOCALIDAD	COLONIA	POBLACIÓN TOTAL	POBLACIÓN SSM
170190001	Tepalcingo	--	13,856	11,260
170190008	Pitzotlán	--	44	41
170190012	Cruz de Jaramalla (Colonia Lauro Ortega)	--	385	341
170190013	Los Tulipanes	--	155	145
170190016	Rancho la Huerta	--	9	3
170190019	Rancho el Bambú (La Presa)	--	33	33
170190020	Rancho los Hidalgo	--	0	0
170190027	Campo las Pilas	--	3	3
170190029	Rancho Covadonga	--	2	2
170190030	Rancho las Águilas	--	3	3
170190031	Colonia Buenos Aires	--	48	44
170190035	Agua Fría	--	5	5
170190037	Paraje el Espejo	--	4	4
170190038	Campo la Sábila	--	5	5
170190043	Colonia Emiliano Zapata	--	30	27
170190047	Campo Agostadero	--	0	0
170190048	Los Tajonar	--	0	0
170190049	Rancho los Tepetates	--	0	0
170190050	Tenería	--	7	7
170190051	La Joya	--	21	19
170190053	El Rosal Norte	--	2	2
170190054	Las Pilas	--	2	2
170190055	Pozo Número 39	--	1	1
170190057	Ninguno [DICONSA]	--	7	5
170190058	El Peñasco	--	0	0
TOTAL DE LA POBLACIÓN DE LA UNIDAD MÉDICA			14,622	11,952

Fuente: Cubos Dinámicos de la Dirección General de Información en Salud (DGIS); Proyecciones de la Población por condición de derechohabencia, 2020, DGIS plataforma. Estudio de Regionalización Operativa (ERO). Fecha consulta: Marzo 2020. Fecha de Actualización: Noviembre 2020



Sistema de Información en Salud



SERVICIOS DE SALUD

INDICADOR	C.S. TEPALCINGO (CLUES: MSSSA002320)			
	REPORTE SIS			
	2017	2018	2019	2020
Total de Embarazadas 1era vez	283	167	160	378
Total de Embarazadas Adolescentes 1era vez.	75	39	16	56
Total de Pacientes Contrareferidos	14	436	0	225
Total de Pacientes de usuarios activos de MPF	388	0	734	661
Total de Pacientes Referidos	567	517	302	225
Total DM en control	0	34	21	44
Total DM en tratamiento	1	160	129	96
Total HTA en control	0	85	54	36
Total HTA en tratamiento	0	106	72	65

Fuente: Cubos Dinámicos DGIS, Subsistema de Prestación de Servicios 2017-2020*,
*Valores preliminares al corte de diciembre 2020



Infraestructura, Recurso Humano y Productividad



SERVICIOS DE SALUD

NOMBRE: TEPALCINGO

CLUES: MSSSA002320

JURISDICCIÓN: CUAUTLA

CONCEPTO	2020 *
INFRAESTRUCTURA	
CONSULTORIOS	5
GENERALES	4
ESTOMATOLOGÍA	1
OTROS	0
RECURSO HUMANO	
MÉDICOS EN CONTACTO	18
GENERALES	14
ODONTÓLOGOS	0
MÉDICOS PASANTES	4
P.DE MEDICINA	4
P. DE ODONTOLOGÍA	0

CONCEPTO	2020 *
PERSONAL DE ENFERMERÍA	
ENFERMERAS EN CONTACTO	17
ENFERMERAS OTRAS ACTIVIDADES	1
CONSULTA OTORGADA	
CONSULTA EXTERNA	5,956
CONSULTA GENERAL	5,956
CONSULTA ODONTOLÓGICA	0
INDICADORES DE PRODUCTIVIDAD 1/	
CONSULTA GENERAL POR MÉDICO GENERAL 2/	1.3
CONSULTA ODONTOLÓGICA 3/	0.0

* La información corresponde al cierre anual de 2020

1/ Se consideran 252 días hábiles.

2/ Incluye consulta general y médicos generales más pasantes de medicina.

3/ Incluye consulta odontológica y odontólogos más pasantes de odontología.

Fuente: Cubos dinámicos de información DGIS, 2020.

Subsistema de Prestación de Servicios 2020*,

Subsistema de Información de Equipamiento, Recursos Humanos e Infraestructura para la Atención a la Salud (SINERHIAS) 2020*



Plano arquitectónico



SERVICIOS DE SALUD

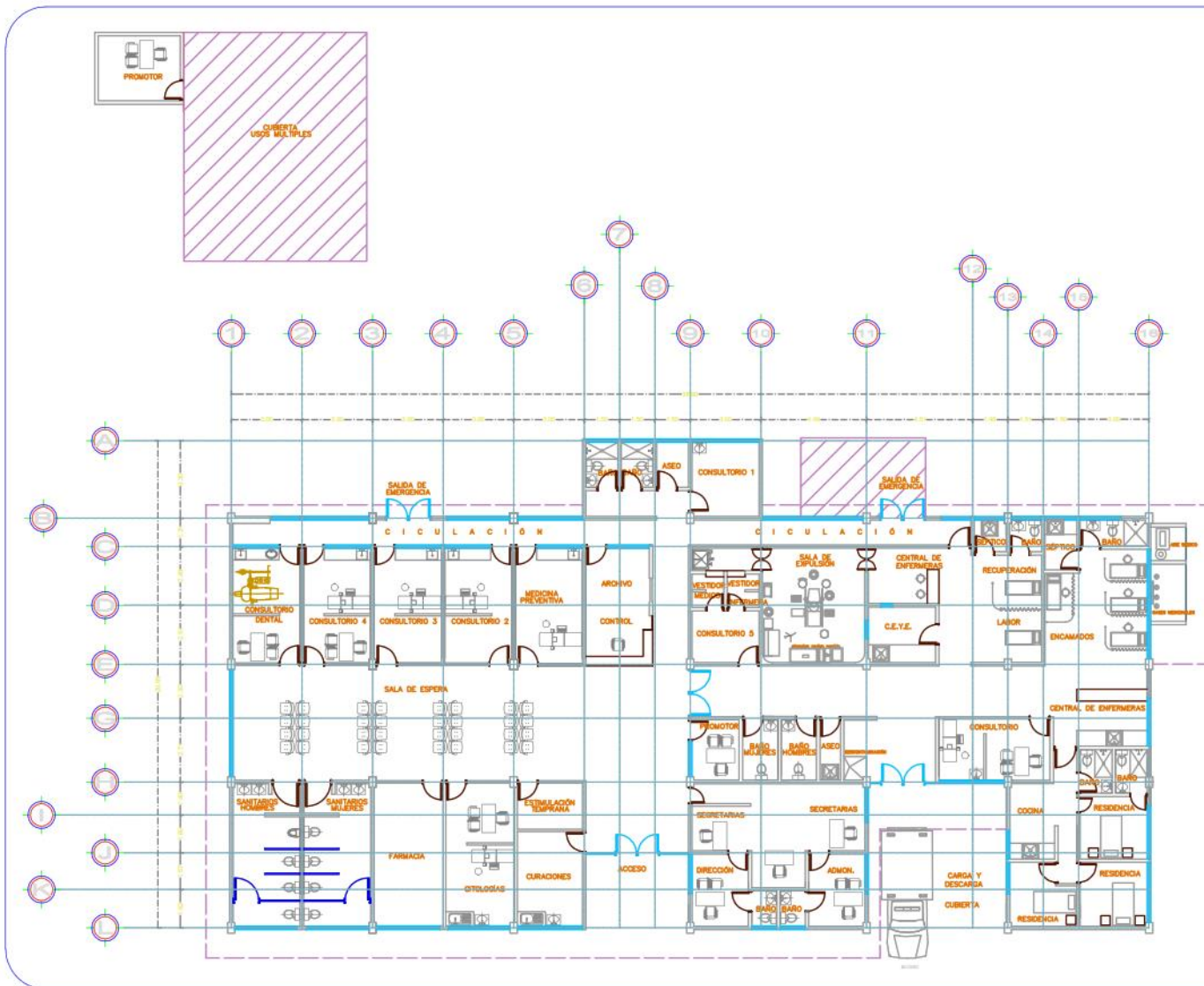

MORELOS
2018-2024



Secretaría de Salud

DIRECCIÓN DE PLANEACIÓN Y EVALUACIÓN
SUBDIRECCIÓN DE DESARROLLO INSTITUCIONAL
DEPARTAMENTO DE OBRAS, CONSERVACIÓN Y MANTENIMIENTO

CROQUIS DE UBICACIÓN :

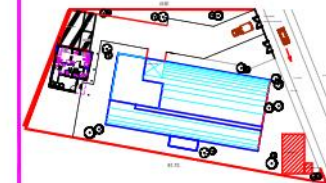

0 1 2 3 MTS.
ESCALA GRAFICA. 1:100

Tipo de Unidad:
CENTRO DE SALUD TEPALCINGO

Plano de:
ARQUITECTONICO

Jurisdicción:
JURISDICCION SANITARIA NO. III, CUAUTLA

Localidad: **TEPALCINGO** Municipio: **TEPALCINGO**

R. Levantamiento:

Dibujo: **TEC. RICARDO DIAZ MENEZ**

Fecha: **JUNIO 2021** Clave: **MSSSA002320**

escala 1:75 area terreno 2,508.83 M2 area construccion 777.05 M2.