



MUNICIPIO: TLAYACAPAN

JURISDICCIÓN SANITARIA III



SERVICIOS DE SALUD

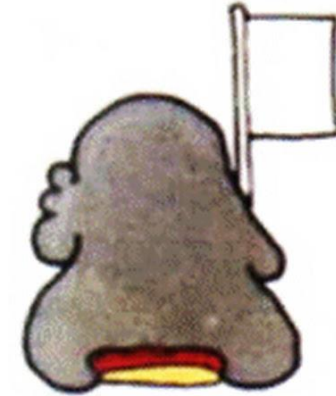
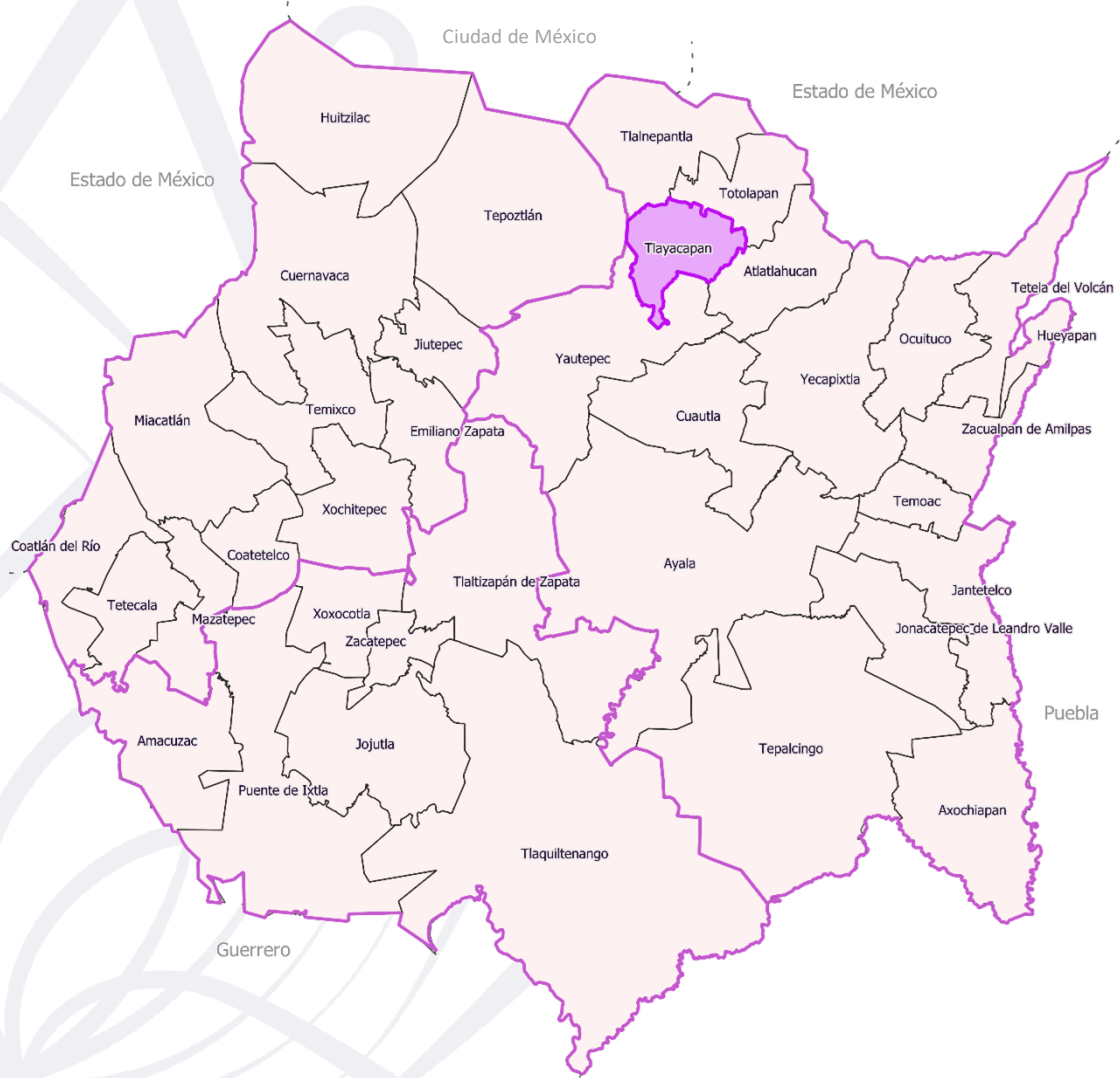

Tlayacapan

UNIDADES DE SALUD

- UNIDADES DE PRIMER NIVEL: 6
- UNIDADES DE SEGUNDO NIVEL: 0
- UNIDADES DE TERCER NIVEL: 0
- UNIDADES MÉDICAS MÓVILES: 1
- 1 – Tipo 0

Pirámide poblacional

Pirámide poblacional por condición de derechohabiencia y genero
Municipio de Tlayacapan; Morelos 2021

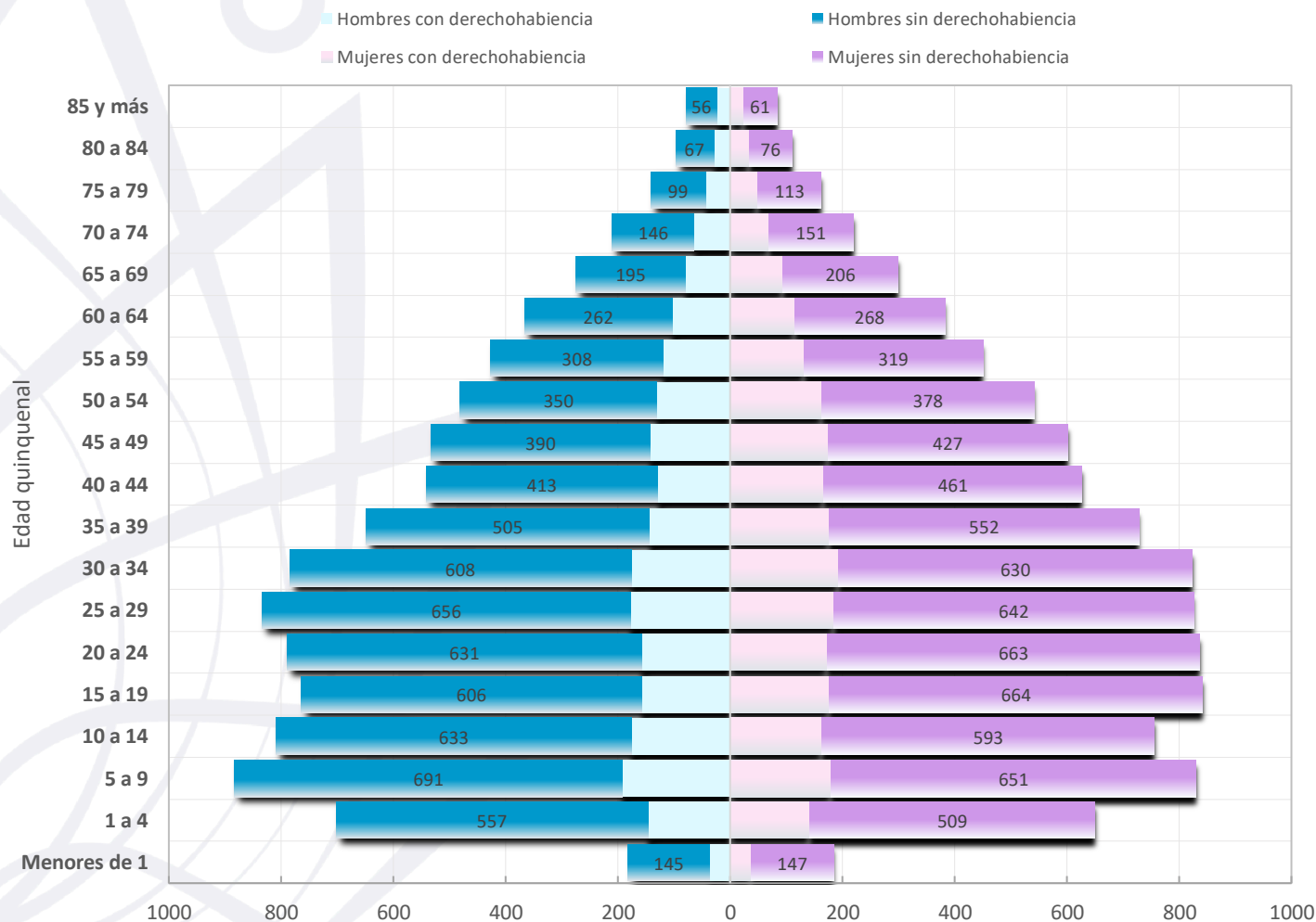

Fuente: Cubos Dinámicos DGIS (Dirección General de Información en Salud). Estimaciones 2021 de la DGIS con base en las proyecciones generadas por el CONAPO (2018), además de la información de los Censos de Población y Vivienda, La Encuesta InterCensal, El Padrón General de Salud y las ENSANUT. http://www.dgis.salud.gob.mx/contenidos/basesdedatos/bdc_poblacion_gobmx.html



Tlayacapan



SERVICIOS DE SALUD

Edad Quinquenal	POBLACIÓN MUNICIPIO DE TLAYACAPAN, MORELOS 2021.						Total población 2021
	Hombres			Mujeres			
	Hombres con derechohabencia	Hombres sin derechohabencia	Total Hombres	Mujeres con derechohabencia	Mujeres sin derechohabencia	Total Mujeres	
Menores de 1	37	145	182	37	147	184	366
1 a 4	146	557	703	141	509	650	1,353
5 a 9	192	691	883	179	651	830	1,713
10 a 14	176	633	809	163	593	756	1,565
15 a 19	158	606	764	177	664	841	1,605
20 a 24	158	631	789	173	663	836	1,625
25 a 29	178	656	834	184	642	826	1,660
30 a 34	177	608	785	193	630	823	1,608
35 a 39	144	505	649	176	552	728	1,377
40 a 44	129	413	542	166	461	627	1,169
45 a 49	143	390	533	174	427	601	1,134
50 a 54	131	350	481	163	378	541	1,022
55 a 59	119	308	427	131	319	450	877
60 a 64	104	262	366	114	268	382	748
65 a 69	80	195	275	93	206	299	574
70 a 74	64	146	210	68	151	219	429
75 a 79	43	99	142	49	113	162	304
80 a 84	30	67	97	34	76	110	207
85 y más	23	56	79	23	61	84	163
Total	2,232	7,318	9,550	2,438	7,511	9,949	19,499

Fuente: Cubos Dinámicos DGIS (Dirección General de Información en Salud). Estimaciones 2021 de la DGIS con base en las proyecciones generadas por el CONAPO (2018), además de la información de los Censos de Población y Vivienda, La Encuesta InterCensal, El Padrón General de Salud y las ENSANUT. http://www.dgis.salud.gob.mx/contenidos/basesdedatos/bdc_poblacion_gobmx.html



SERVICIOS DE SALUD



SERVICIOS DE SALUD DE MORELOS

MUNICIPIO TLAYACAPAN

LEYENDA

-Hospitales-

- General
- Hospital Especializado
- Hospitales Comunitarios

-Centros de Salud-

- Unidades de Primer Nivel
- Unidades Médicas Móviles

-Unidades de Especialidad Médica (UNEMES)-

- Salud de Adolescentes (CAISA)
- Adicciones (CAPA)
- VIH-SIDA CAPASITS
- Cirugía Ambulatoria
- Salud Mental (CISAME)
- Enfermedades Crónicas
- Unidad de Hemodiálisis
- Discapacidad Congénita (SINDIS)
- Violencia Familiar (SYGUE)
- Obesidad Infantil

-Límites Territoriales-

- Límite Municipal
- Límite Jurisdiccional
- Carreteras y Autopistas
- Ríos
- Calles y Localidades

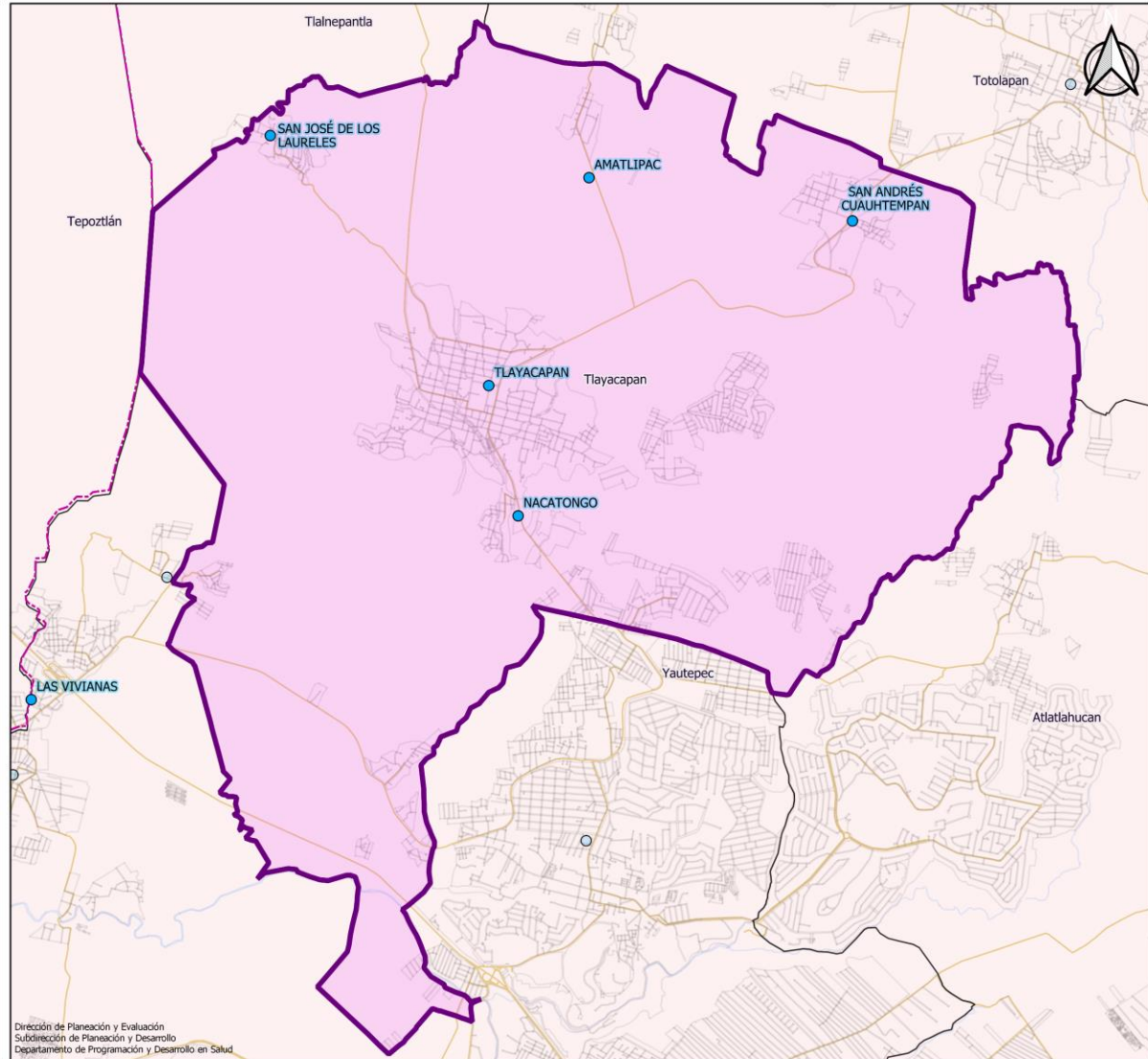

Dirección de Planeación y Evaluación
Subdirección de Planeación y Desarrollo
Departamento de Programación y Desarrollo en Salud



C.S. TLAYACAPAN



SERVICIOS DE SALUD

UNIDAD MÉDICA "TLAYACAPAN"
CLUES: MSSSA001772
HOSPITAL DE REFERENCIA : "HG DE CUAUTLA"
LOCALIDAD SEDE : TLAYACAPAN
MUNICIPIO : TLAYACAPAN
JURISDICCIÓN SANITARIA NUM. 03 CUAUTLA

LEYENDA

- Centros de Salud SSM
- Localidades
- Red de Localidades "Área de Influencia"
- Límite Municipal
- Límite Jurisdiccional
- Zonas Urbanas
- Carreteras y Autopistas
- Ríos
- Calles y Localidades
- Límite estatal
- Cuerpos de Agua

Dirección de Planeación y Evaluación
 Subdirección de Planeación y Desarrollo
 Departamento de Programación y Desarrollo en Salud

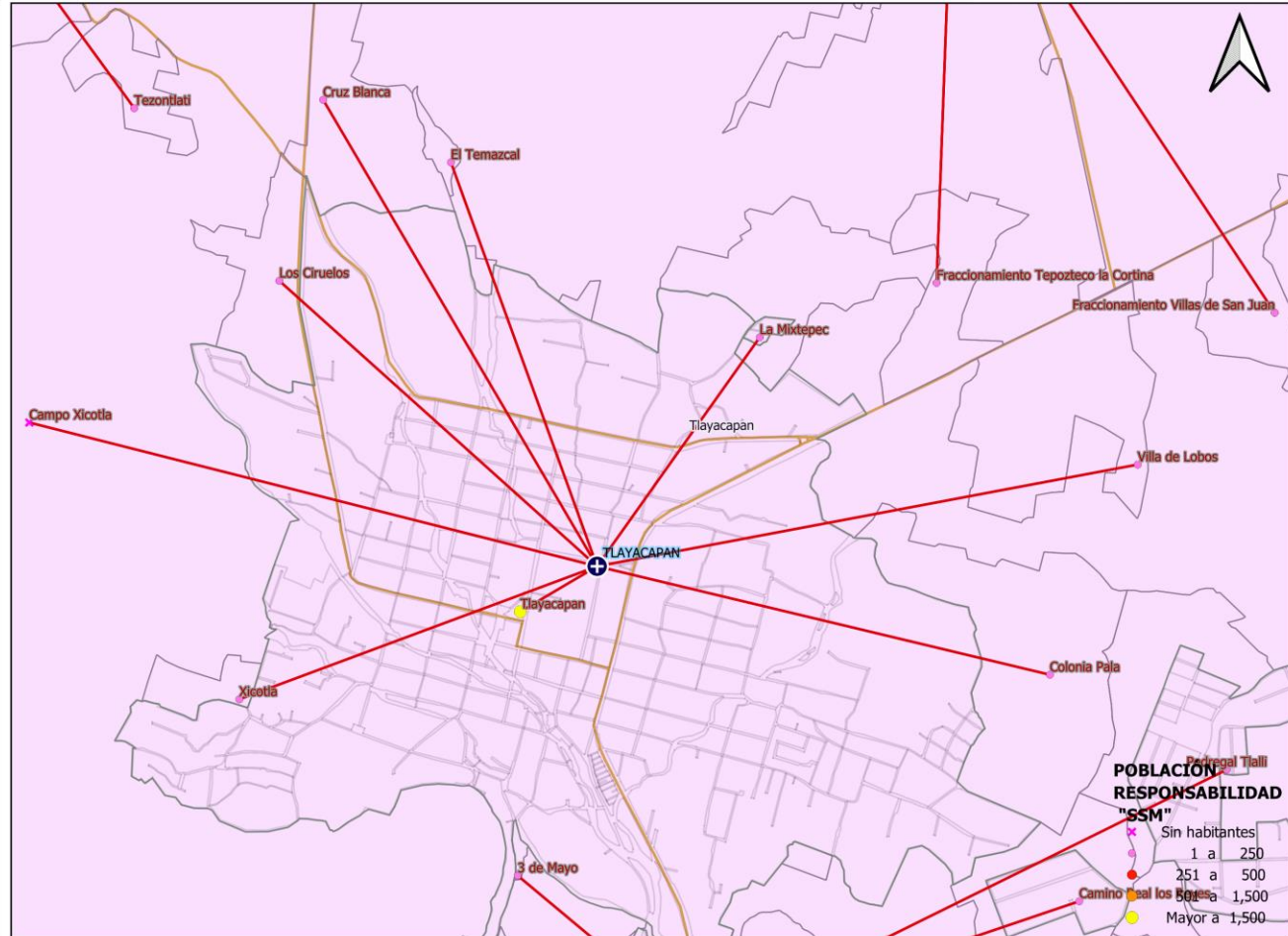



Población por Área de Influencia 2021



SERVICIOS DE SALUD

CLUES: MSSSA001772		NOMBRE CLUES: TLAYACAPAN		
MUNICIPIO SEDE: TLAYACAPAN		LOCALIDAD SEDE: TLAYACAPAN		
TIPOLOGÍA: URBANO DE 06 NÚCLEOS BÁSICOS		HOSPITAL REFERENCIA: HOSPITAL GENERAL DE CUAUTLA		
CLAVE LOCALIDAD	NOMBRE DE LA LOCALIDAD	COLONIA	POBLACIÓN TOTAL	POBLACIÓN SSM
170260001	Tlayacapan	--	8,418	6,155
170260005	Ex-Hacienda Pantitlán	--	171	122
170260014	Los Ciruelos	--	21	18
170260020	Colonia Puente Pantitlán	--	598	456
170260026	Rancho el Bebedero	--	42	36
170260027	Fraccionamiento Tepoztecola Cortina	--	9	9
170260029	Campo Xicotla	--	0	0
170260030	Campo Tepozoco	--	0	0
170260032	Cruz Blanca	--	30	17
170260037	Parada Casa Blanca	--	2	2
170260041	Rancho de Cartón Kilómetro 10	--	55	29
170260043	Tezontlati	--	10	10
170260049	La Mixtepec	--	56	50
170260050	Colonia Pala	--	86	79
170260053	Fraccionamiento Villas de San Juan	--	5	5
170260054	3 de Mayo	--	25	23
170260055	El Temazcal	--	8	5
170260057	Tlatoani	--	0	0
170260058	Xicotla	--	9	5
170260059	Colonia el Partidor (El Capulín)	--	317	285
170260060	Maninaltepec	--	33	24
170260061	Huelpalcaltitla	--	8	8
170260062	Villa de Lobos	--	15	9
TOTAL DE LA POBLACIÓN DE LA UNIDAD MÉDICA			9,918	7,347

Fuente: Cubos Dinámicos de la Dirección General de Información en Salud (DGIS); Proyecciones de la Población por condición de derechohabencia, 2020, DGIS plataforma. Estudio de Regionalización Operativa (ERO). Fecha consulta: Marzo 2020. Fecha de Actualización: Noviembre 2020



Morbilidad



SERVICIOS
DE SALUD

Principales causas de Morbilidad en 2020					
Centro de Salud			Tlayacapan		
CLUES			MSSSA001772		
Grupo	Diagnóstico	CIE 10	Casos	Porcentaje	Tasa
16	Infecciones respiratorias agudas	J00-J06, J20, J21 excepto J02.0 y J03.0	1203	35.56%	157.69
94	Intoxicación por picadura de alacrán	T63.2, X22	792	23.41%	103.81
8	Infecciones intestinales por otros organismos y las mal definidas	A04, A08-A09 excepto A08.0	479	14.16%	62.79
110	Infección de vías urinarias	N30, N34, N39.0	391	11.56%	51.25
109	Úlceras, gastritis y duodenitis	K25-K29	163	4.82%	21.37
179	Vulvovaginitis	N76	92	2.72%	12.06
18	Otitis media aguda	H65.0-H65.1	58	1.71%	7.60
126	Mordeduras por perro	W54	56	1.66%	7.34
58	Intoxicación por ponzoña de animales	T63, X21, X27, EXCEPTO T63.2	22	0.65%	2.88
173	Conjuntivitis	H10	16	0.47%	2.10
	Otros diagnósticos		111	3.28%	145.50
	Total		3,383	100.00%	
	Población			7,629	

Fuente: Sistema Único de Información para la Vigilancia Epidemiológica (SUIVE), 2020. Proyección de población 2020, CONAPO/DGIS.
 Nota: La tasa se calculó dividiendo el número de casos entre la población correspondiente a SSM 2020, por 1,000 habitantes.



Sistema de Información en Salud



SERVICIOS DE SALUD

	C.S. TLAYACAPAN (CLUES: MSSSA001772)			
INDICADOR	REPORTE SIS			
	2017	2018	2019	2020
Total de Embarazadas 1era vez	69	84	70	18
Total de Embarazadas Adolescentes 1era vez.	28	17	3	4
Total de Pacientes Contrareferidos	0	0	0	54
Total de Pacientes de usuarios activos de MPF	399	380	521	623
Total de Pacientes Referidos	575	518	236	54
Total DM en control	42	44	60	89
Total DM en tratamiento	141	148	147	94
Total HTA en control	57	43	58	58
Total HTA en tratamiento	102	101	103	65

Fuente: Cubos Dinámicos DGIS, Subsistema de Prestación de Servicios 2017-2020*,
*Valores preliminares al corte de diciembre 2020



Infraestructura, Recurso Humano y Productividad



SERVICIOS DE SALUD

NOMBRE: TLAYACAPAN

CLUES: MSSSA001772

JURISDICCIÓN: CUAUTLA

CONCEPTO	2020 *
INFRAESTRUCTURA	
CONSULTORIOS	6
GENERALES	5
ESTOMATOLOGÍA	1
OTROS	0
RECURSO HUMANO	
MÉDICOS EN CONTACTO	16
GENERALES	12
ODONTÓLOGOS	1
MÉDICOS PASANTES	3
P.DE MEDICINA	3
P. DE ODONTOLOGÍA	0

CONCEPTO	2020 *
PERSONAL DE ENFERMERÍA	22
ENFERMERAS EN CONTACTO	21
ENFERMERAS OTRAS ACTIVIDADES	1
CONSULTA OTORGADA	
CONSULTA EXTERNA	724
CONSULTA GENERAL	724
CONSULTA ODONTOLÓGICA	0
INDICADORES DE PRODUCTIVIDAD 1/	
CONSULTA GENERAL POR MÉDICO GENERAL 2/	0.2
CONSULTA ODONTOLÓGICA 3/	0.0

* La información corresponde al cierre anual de 2020

1/ Se consideran 252 días hábiles.

2/ Incluye consulta general y médicos generales más pasantes de medicina.

3/ Incluye consulta odontológica y odontólogos más pasantes de odontología.

Fuente: Cubos dinámicos de información DGIS, 2020.

Subsistema de Prestación de Servicios 2020*,

Subsistema de Información de Equipamiento, Recursos Humanos e Infraestructura para la Atención a la Salud (SINERHIAS) 2020*



Plano arquitectónico



SERVICIOS DE SALUD

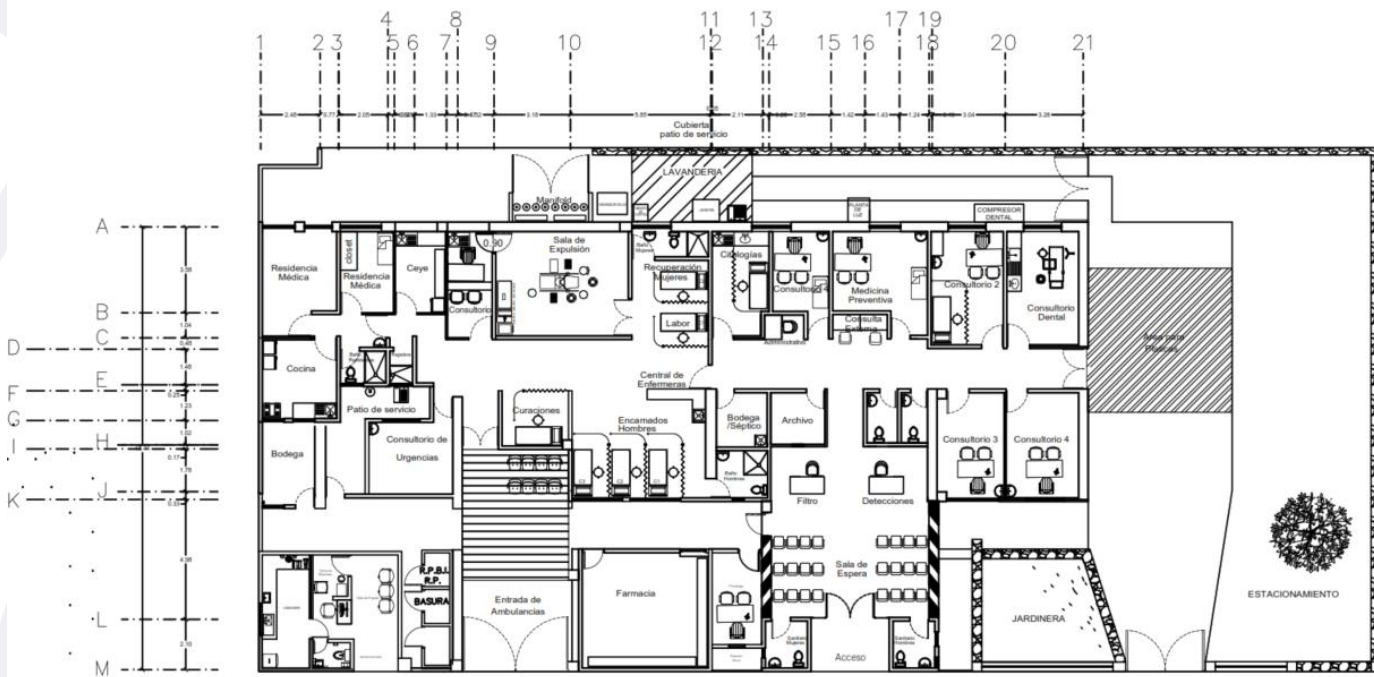

PLANTA ARQUITECTONICA DEL LABORATORIO

CENTRO DE SALUD TLAYACAPAN MOR.

METROS CUADRADOS DE LA UNIDAD 608.52 M2.
METROS CUADRADOS DE TERRENO 1014.93 M2.

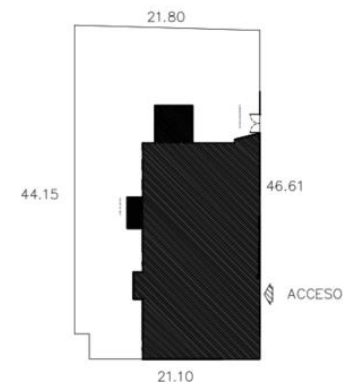

CRQUIS DE LOCALIZACION.



CENTRO DE SALUD: TLAYACAPAN FECHA DE CONSTRUCCIÓN:

JURISDICCION SANITARIA: III CUAUTLA

MUNICIPIO: TLAYACAPAN LOCALIDAD: TLAYACAPAN

PLANO: PLANTA ARQUITECTONICA.

CLAVE CLUES: MSSSA001762 FECHA DE ACTUALIZACIÓN: JULIO 2021 VALIDÓ:

REALIZÓ LEVANTAMIENTO: ING. ALBERTO FUENTES HERNÁNDEZ



C.S. AMATLIPAC



SERVICIOS DE SALUD

UNIDAD MÉDICA "AMATLIPAC"
CLUES: MSSSA001784
HOSPITAL DE REFERENCIA : "HG DE CUAUTLA"
LOCALIDAD SEDE : AMATLIPAC (SAN AGUSTIN AMATLIPAC)
MUNICIPIO : TLAYACAPAN
JURISDICCIÓN SANITARIA NUM. 03 CUAUTLA

LEYENDA

- Centros de Salud SSM
- Localidades
- Red de Localidades "Área de Influencia"
- Límite Municipal
- Límite Jurisdiccional
- Zonas Urbanas
- Carreteras y Autopistas
- Ríos
- Calles y Localidades
- Límite estatal
- Cuerpos de Agua

Dirección de Planeación y Evaluación
 Subdirección de Planeación y Desarrollo
 Departamento de Programación y Desarrollo en Salud

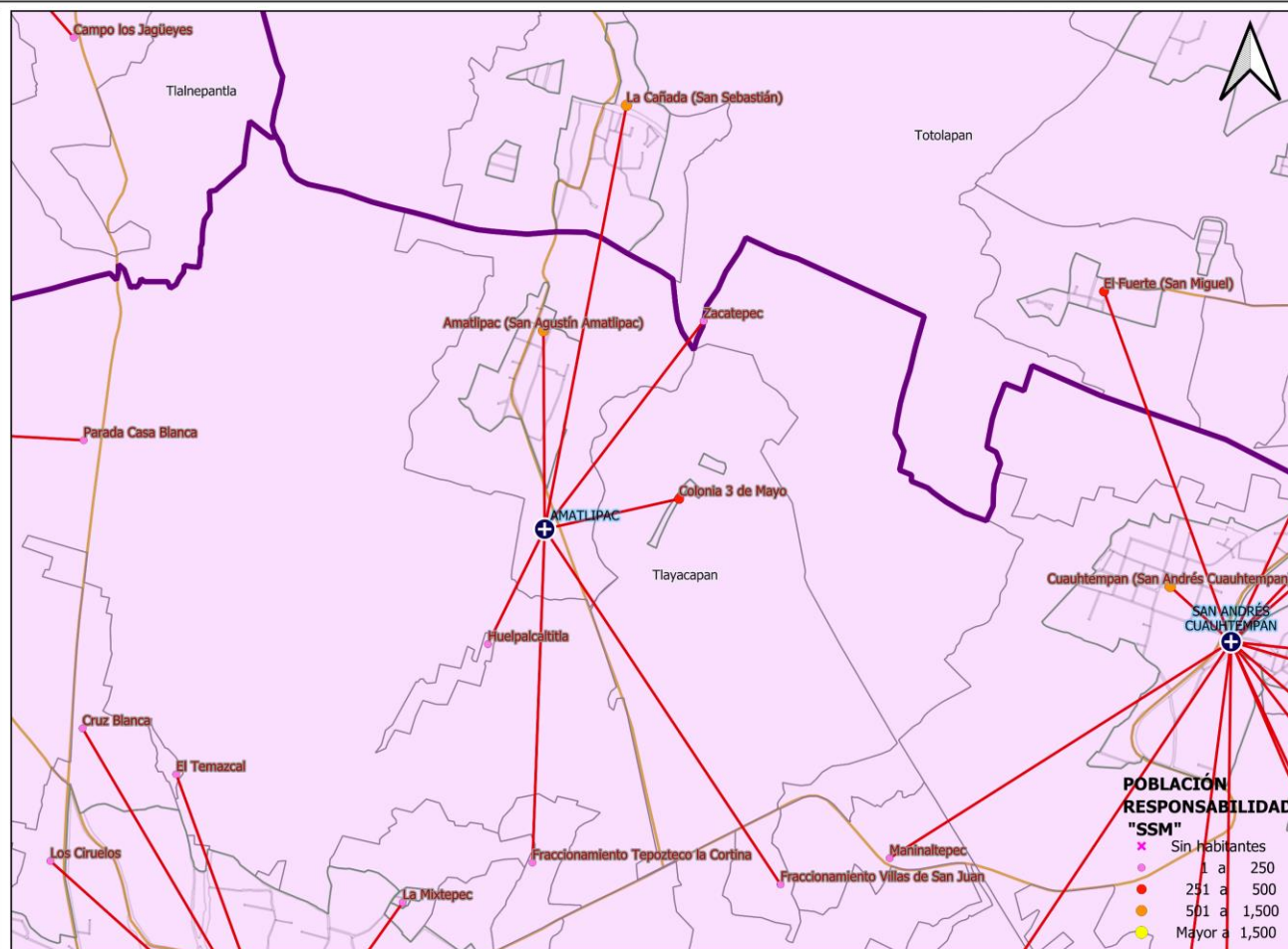



Población por Área de Influencia 2021



SERVICIOS
DE SALUD

CLUES: MSSSA001784		NOMBRE CLUES: AMATLIPAC		
MUNICIPIO SEDE: TLAYACAPAN		LOCALIDAD SEDE: AMATLIPAC (SAN AGUSTIN AMATLIPAC)		
TIPOLOGÍA: RURAL DE 02 NÚCLEOS BÁSICOS		HOSPITAL REFERENCIA: HOSPITAL GENERAL DE CUAUTLA		
CLAVE LOCALIDAD	NOMBRE DE LA LOCALIDAD	COLONIA	POBLACIÓN TOTAL	POBLACIÓN SSM
170260002	Amatlipac (San Agustín Amatlipac)	--	742	595
170260018	Colonia 3 de Mayo	--	274	251
170270003	La Cañada (San Sebastián)	--	612	518
170270020	Zacatepec	--	11	10
TOTAL DE LA POBLACIÓN DE LA UNIDAD MÉDICA			1,639	1,374

Morbilidad

Principales causas de Morbilidad en 2020

Centro de Salud CLUES			Amatlipac MSSSA001784		
Grupo	Diagnóstico	CIE 10	Casos	Porcentaje	Tasa
110	Infección de vías urinarias	N30, N34, N39.0	61	34.86%	46.92
16	Infecciones respiratorias agudas	J00-J06, J20, J21 excepto J02.0 y J03.0	60	34.29%	46.15
135	Obesidad	E66	15	8.57%	11.54
8	Infecciones intestinales por otros organismos y las mal definidas	A04, A08-A09 excepto A08.0	10	5.71%	7.69
94	Intoxicación por picadura de alacrán	T63.2, X22	8	4.57%	6.15
179	Vulvovaginitis	N76	6	3.43%	4.62
173	Conjuntivitis	H10	4	2.29%	3.08
114	Desnutrición leve	E44.1	2	1.14%	1.54
20	Candidiasis urogenital	B37.3-B37.4	2	1.14%	1.54
49	Diabetes mellitus no insulino dependiente (Tipo II)	E11-E14	2	1.14%	1.54
Otros diagnósticos			5	2.86%	38.46
Total			175	100.00%	
Población				1,300	



Sistema de Información en Salud



SERVICIOS DE SALUD

	C.S. AMATLIPAC (CLUES: MSSSA001784)			
INDICADOR	REPORTE SIS			
	2017	2018	2019	2020
Total de Embarazadas 1era vez	20	28	25	15
Total de Embarazadas Adolescentes 1era vez.	6	10	2	3
Total de Pacientes Contrareferidos	3	1	0	26
Total de Pacientes de usuarios activos de MPF	73	72	87	94
Total de Pacientes Referidos	176	87	52	26
Total DM en control	4	5	12	10
Total DM en tratamiento	32	15	23	29
Total HTA en control	26	7	11	12
Total HTA en tratamiento	32	12	22	27

Fuente: Cubos Dinámicos DGIS, Subsistema de Prestación de Servicios 2017-2020*,
*Valores preliminares al corte de diciembre 2020



Infraestructura, Recurso Humano y Productividad



SERVICIOS DE SALUD

NOMBRE: AMATLIPAC

CLUES: MSSSA001784

JURISDICCIÓN: CUAUTLA

CONCEPTO	2020 *
INFRAESTRUCTURA	
CONSULTORIOS	1
GENERALES	1
ESTOMATOLOGÍA	0
OTROS	0
RECURSO HUMANO	
MÉDICOS EN CONTACTO	1
GENERALES	0
ODONTÓLOGOS	0
MÉDICOS PASANTES	1
P.DE MEDICINA	1
P. DE ODONTOLOGÍA	0

CONCEPTO	2020 *
PERSONAL DE ENFERMERÍA	
ENFERMERAS EN CONTACTO	2
ENFERMERAS OTRAS ACTIVIDADES	0
CONSULTA OTORGADA	
CONSULTA EXTERNA	452
CONSULTA GENERAL	452
CONSULTA ODONTOLÓGICA	0
INDICADORES DE PRODUCTIVIDAD 1/	
CONSULTA GENERAL POR MÉDICO GENERAL 2/	1.8
CONSULTA ODONTOLÓGICA 3/	0.0

* La información corresponde al cierre anual de 2020

1/ Se consideran 252 días hábiles.

2/ Incluye consulta general y médicos generales más pasantes de medicina.

3/ Incluye consulta odontológica y odontólogos más pasantes de odontología.

Fuente: Cubos dinámicos de información DGIS, 2020.

Subsistema de Prestación de Servicios 2020*,

Subsistema de Información de Equipamiento, Recursos Humanos e Infraestructura para la Atención a la Salud (SINERHIAS) 2020*



Plano arquitectónico



SERVICIOS DE SALUD

PROPUESTA REACREDITACION APROBADA POR
GIIFS ENERO 2018

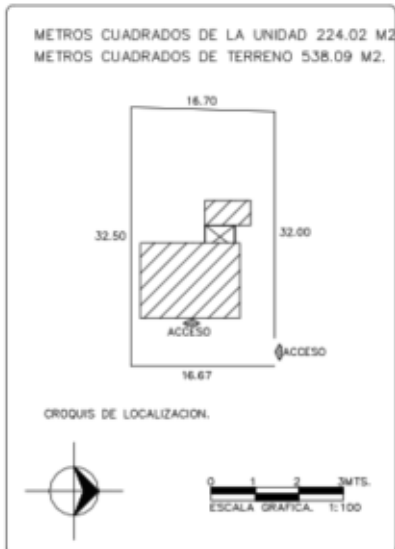
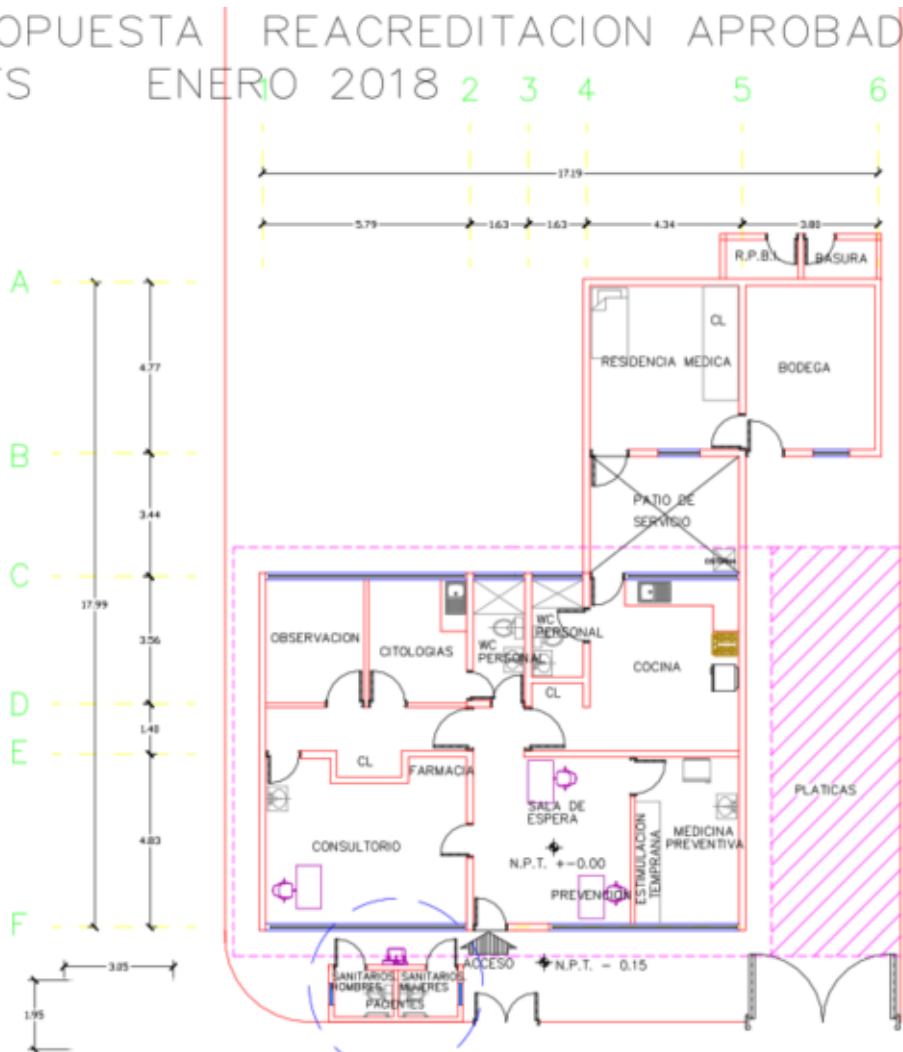

CENTRO DE SALUD: AMATLIPAC	FECHA DE CONSTRUCCIÓN:
JURISDICCION SANITARIA: III CUAUTLA	
MUNICIPIO: TLAYACAPAN	LOCALIDAD: AMATLIPAC
PLANO: PLANTA ARQUITECTONICA.	
CLAVE CLUES: MSSSA001784	FECHA DE ACTUALIZACIÓN: JULIO 2018 VALIDO:
REALIZÓ LEVANTAMIENTO: TEC. RICARDO DIAZ MENEZ	



C.S. SAN ANDRÉS CUAUHEMPAN



SERVICIOS DE SALUD

UNIDAD MÉDICA "SAN ANDRÉS CUAUHEMPAN"
CLUES: MSSSA001796
HOSPITAL DE REFERENCIA : "HG DE CUAUTLA"
REFERENCIA : "HG DE CUAUTLA"
LOCALIDAD SEDE : CUAUHEMPAN (SAN ANDRÉS CUAUHEMPAN)
MUNICIPIO : TLAYACAPAN
JURISDICCIÓN SANITARIA NUM. 03 CUAUTLA

LEYENDA

- Centros de Salud SSM
- Localidades
- Red de Localidades "Área de Influencia"
- Límite Municipal
- Límite Jurisdiccional
- Zonas Urbanas
- Carreteras y Autopistas
- Ríos
- Calles y Localidades
- Límite estatal
- Cuerpos de Agua

Dirección de Planeación y Evaluación
 Subdirección de Planeación y Desarrollo
 Departamento de Programación y Desarrollo en Salud

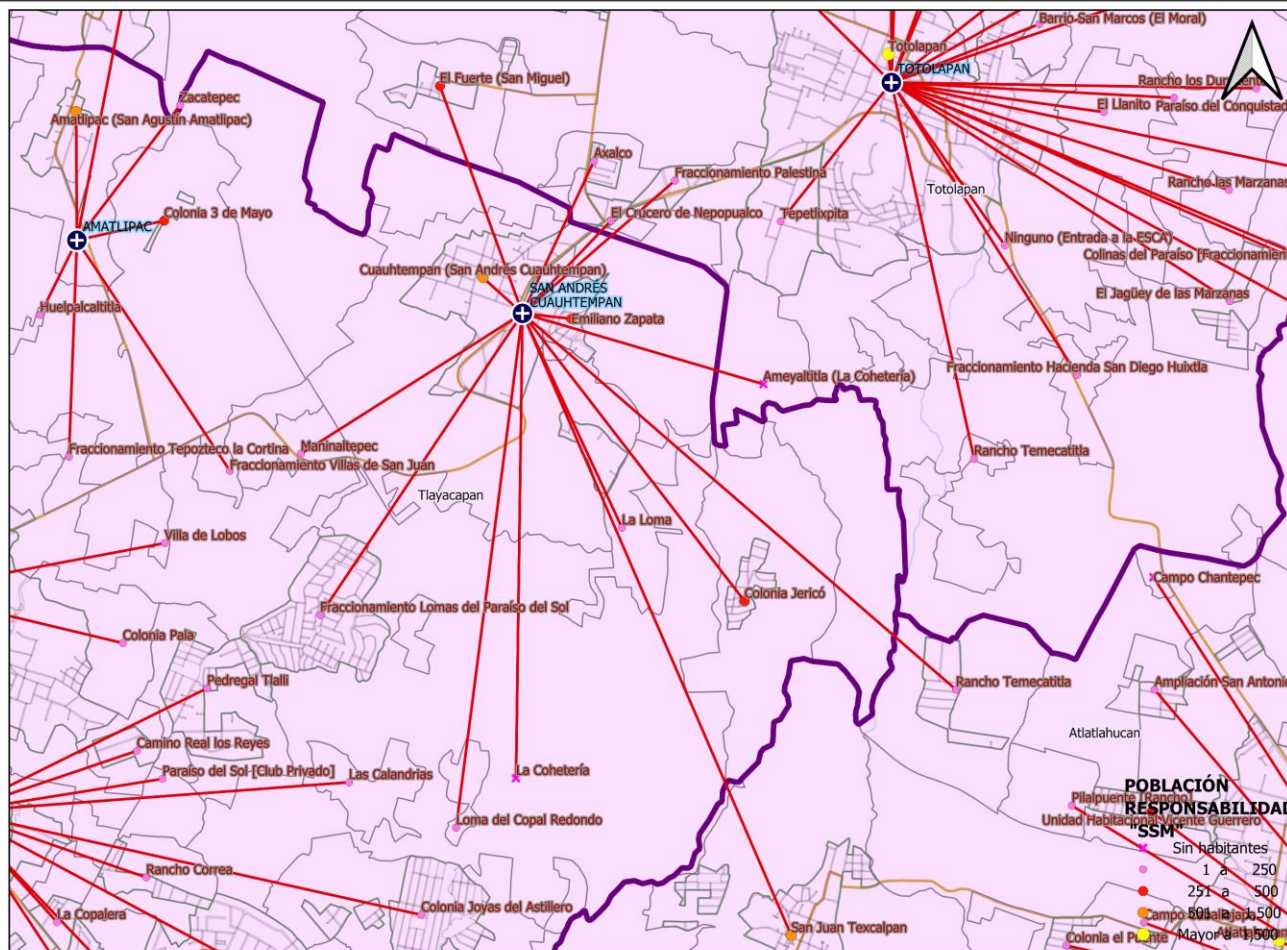



Población por Área de Influencia 2021



SERVICIOS DE SALUD

CLUES: MSSSA001796		NOMBRE CLUES: SAN ANDRÉS CUAUHEMPAN		
MUNICIPIO SEDE: TLAYACAPAN		LOCALIDAD SEDE: CUAUHEMPAN (SAN ANDRES CUAUHEMPAN)		
TIPOLOGÍA: RURAL DE 01 NÚCLEO BÁSICO		HOSPITAL REFERENCIA: HOSPITAL GENERAL DE CUAUTLA		
CLAVE LOCALIDAD	NOMBRE DE LA LOCALIDAD	COLONIA	POBLACIÓN TOTAL	POBLACIÓN SSM
170260003	Cauahempan (San Andrés Cauahempan)	--	1,591	1,123
170260009	Emiliano Zapata	--	445	355
170260052	Colonia Jericó	--	524	435
170260056	La Loma	--	10	6
170270004	El Fuerte (San Miguel)	--	351	310
170270012	El Crucero de Nepopualco	--	42	37
170270029	Axalco	--	15	12
170270031	Ameyaltitla (La Cohetería)	--	0	0
TOTAL DE LA POBLACIÓN DE LA UNIDAD MÉDICA			2,978	2,278



Morbilidad



SERVICIOS
DE SALUD

Principales causas de Morbilidad en 2020					
Centro de Salud			San Andrés Cuauhtempan		
CLUES			MSSSA001796		
Grupo	Diagnóstico	CIE 10	Casos	Porcentaje	Tasa
16	Infecciones respiratorias agudas	J00-J06, J20, J21 excepto J02.0 y J03.0	260	43.99%	124.28
110	Infección de vías urinarias	N30, N34, N39.0	96	16.24%	45.89
179	Vulvovaginitis	N76	67	11.34%	32.03
18	Otitis media aguda	H65.0-H65.1	53	8.97%	25.33
8	Infecciones intestinales por otros organismos y las mal definidas	A04, A08-A09 excepto A08.0	48	8.12%	22.94
94	Intoxicación por picadura de alacrán	T63.2, X22	13	2.20%	6.21
109	Úlceras, gastritis y duodenitis	K25-K29	11	1.86%	5.26
173	Conjuntivitis	H10	6	1.02%	2.87
37	Hepatitis vírica A	B15	6	1.02%	2.87
22	Herpes genital	A60.0	3	0.51%	1.43
	Otros diagnósticos		28	4.74%	133.84
	Total		591	100.00%	
	Población			2,092	

Fuente: Sistema Único de Información para la Vigilancia Epidemiológica (SUIVE), 2020. Proyección de población 2020, CONAPO/DGIS.

Nota: La tasa se calculó dividiendo el número de casos entre la población correspondiente a SSM 2020, por 1,000 habitantes.



Sistema de Información en Salud



SERVICIOS DE SALUD

	C.S. SAN ANDRÉS CUAUHTEMPAN (CLUES: MSSSA001796)			
INDICADOR	REPORTE SIS			
	2017	2018	2019	2020
Total de Embarazadas 1era vez	46	25	30	32
Total de Embarazadas Adolescentes 1era vez.	13	1	7	7
Total de Pacientes Contrareferidos	0	0	0	86
Total de Pacientes de usuarios activos de MPF	117	99	153	0
Total de Pacientes Referidos	96	92	118	86
Total DM en control	6	9	20	9
Total DM en tratamiento	27	23	29	18
Total HTA en control	14	18	17	10
Total HTA en tratamiento	26	22	21	18

Fuente: Cubos Dinámicos DGIS, Subsistema de Prestación de Servicios 2017-2020*,
*Valores preliminares al corte de diciembre 2020



Infraestructura, Recurso Humano y Productividad



SERVICIOS DE SALUD

NOMBRE: SAN ANDRÉS CUAUHTEMPAN

CLUES: MSSSA001796

JURISDICCIÓN: CUAUTLA

CONCEPTO	2020 *
INFRAESTRUCTURA	
CONSULTORIOS	1
GENERALES	1
ESTOMATOLOGÍA	0
OTROS	0
RECURSO HUMANO	
MÉDICOS EN CONTACTO	2
GENERALES	0
ODONTÓLOGOS	0
MÉDICOS PASANTES	2
P.DE MEDICINA	2
P. DE ODONTOLOGÍA	0

CONCEPTO	2020 *
PERSONAL DE ENFERMERÍA	3
ENFERMERAS EN CONTACTO	3
ENFERMERAS OTRAS ACTIVIDADES	0
CONSULTA OTORGADA	
CONSULTA EXTERNA	1,539
CONSULTA GENERAL	1,539
CONSULTA ODONTOLÓGICA	0
INDICADORES DE PRODUCTIVIDAD 1/	
CONSULTA GENERAL POR MÉDICO GENERAL 2/	3.1
CONSULTA ODONTOLÓGICA 3/	0.0

* La información corresponde al cierre anual de 2020

1/ Se consideran 252 días hábiles.

2/ Incluye consulta general y médicos generales más pasantes de medicina.

3/ Incluye consulta odontológica y odontólogos más pasantes de odontología.

Fuente: Cubos dinámicos de información DGIS, 2020.

Subsistema de Prestación de Servicios 2020*,

Subsistema de Información de Equipamiento, Recursos Humanos e Infraestructura para la Atención a la Salud (SINERHIAS) 2020*

Plano arquitectónico

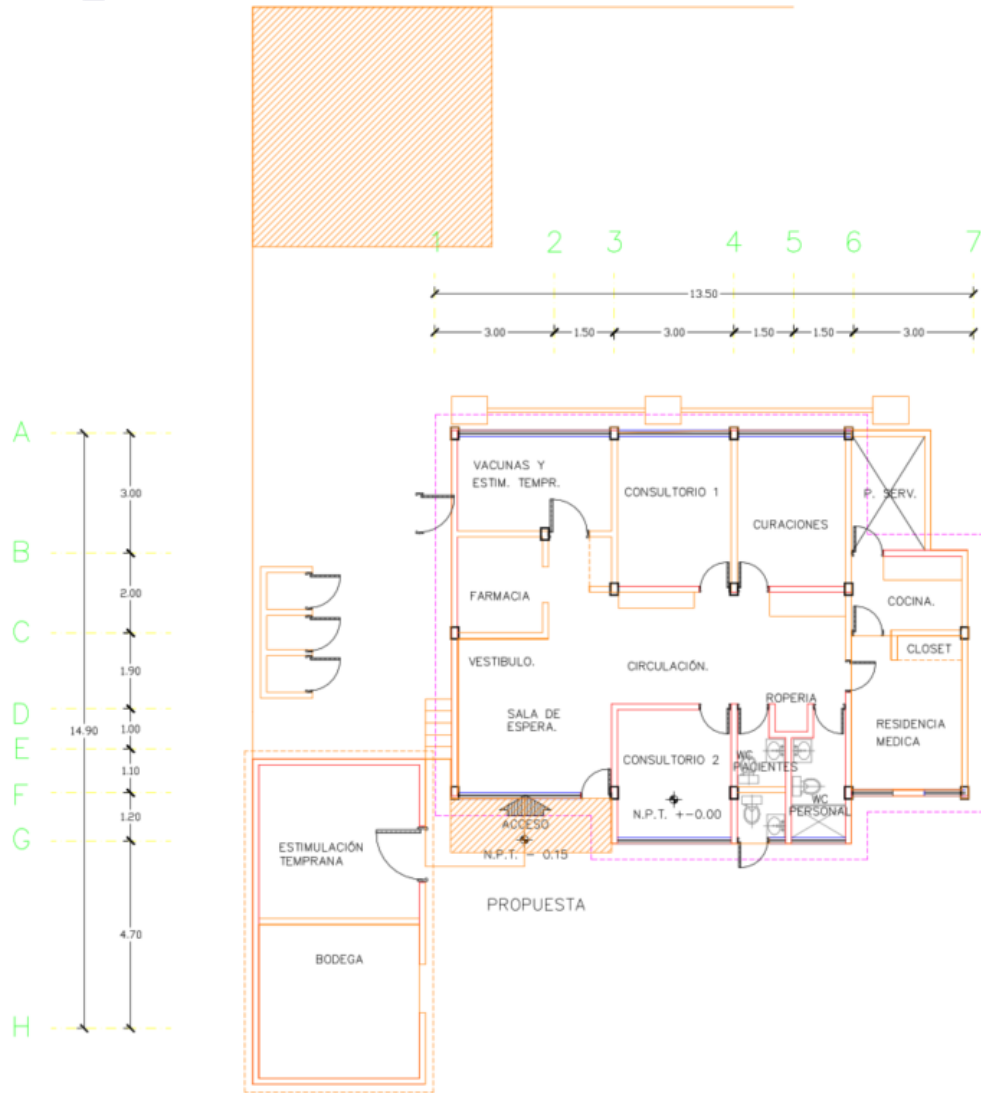

METROS CUADRADOS DE LA UNIDAD 154.53 M2
METROS CUADRADOS DE TERRENO 470.03 M2.

CROQUIS DE LOCALIZACION.

CENTRO DE SALUD:	FECHA DE CONSTRUCCIÓN:
S.A. CUAUHTEMPAN	
JURISDICCION SANITARIA:	
III CUAUTLA	
MUNICIPIO:	LOCALIDAD:
TLAYACAPAN	S.A. CUAUHTEMPAN
PLANO:	
PLANTA ARQUITECTONICA.	
CLAVE CLUES:	FECHA DE ACTUALIZACIÓN: VALIDÓ:
MSSSA001796	JULIO 2018
REALIZÓ LEVANTAMIENTO:	
TEC. RICARDO DIAZ MENEZ	



C.S. SAN JOSÉ DE LOS LAURELES



SERVICIOS DE SALUD

UNIDAD MÉDICA "SAN JOSÉ DE LOS LAURELES"
CLUES: MSSSA001801
HOSPITAL DE REFERENCIA : "HG DE CUAUTLA"
LOCALIDAD SEDE : LOS LAURELES (SAN JOSE DE LOS LAURELES)
MUNICIPIO : TLAYACAPAN
JURISDICCIÓN SANITARIA NUM. 03 CUAUTLA

LEYENDA

- Centros de Salud SSM
- Localidades
- Red de Localidades "Área de Influencia"
- Límite Municipal
- Límite Jurisdiccional
- Zonas Urbanas
- Carreteras y Autopistas
- Ríos
- Calles y Localidades
- Límite estatal
- Cuerpos de Agua

Dirección de Planeación y Evaluación
 Subdirección de Planeación y Desarrollo
 Departamento de Programación y Desarrollo en Salud

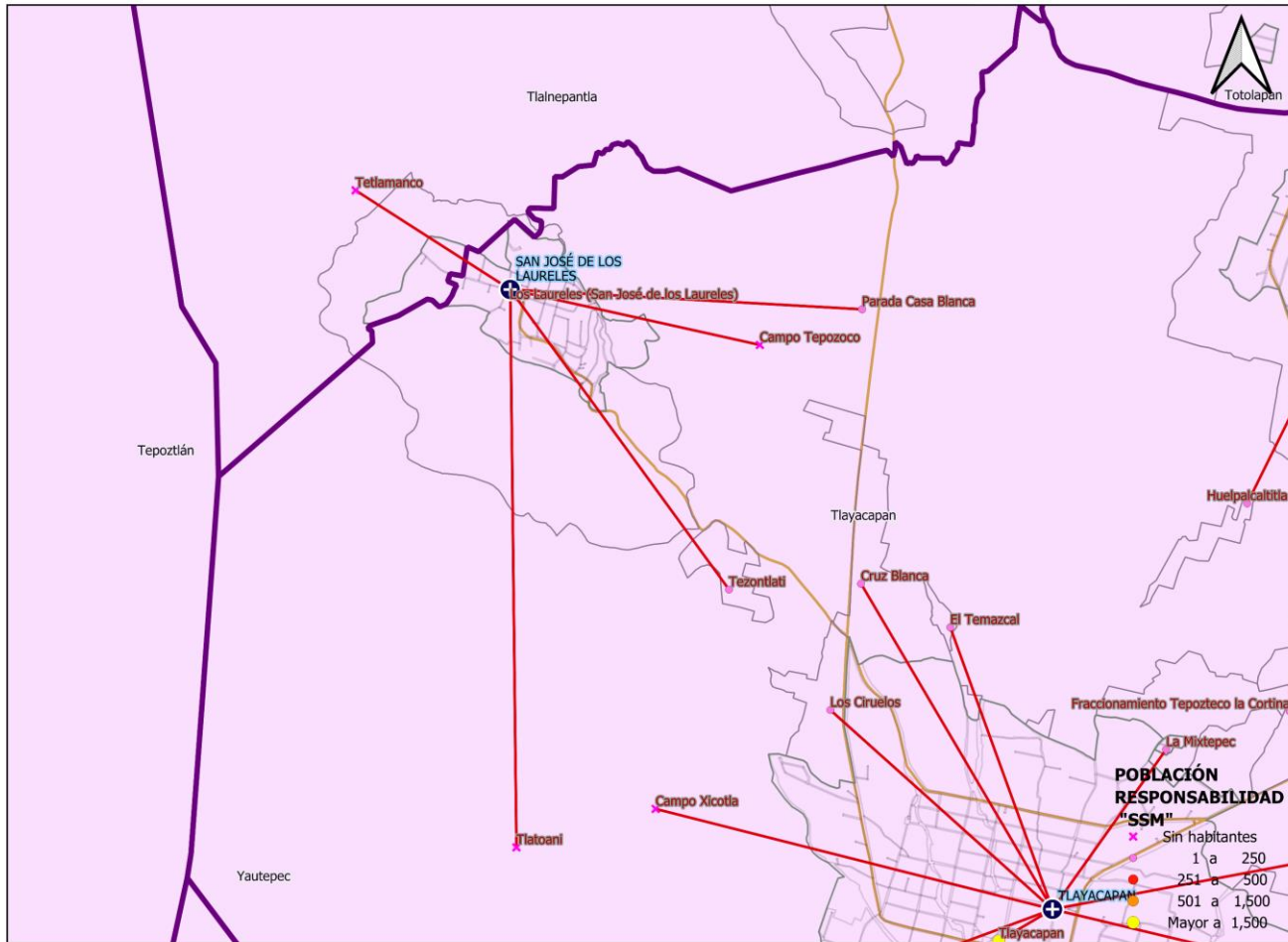



Población por Área de Influencia 2021



SERVICIOS DE SALUD

CLUES: MSSSA001801		NOMBRE CLUES: SAN JOSÉ DE LOS LAURELES		
MUNICIPIO SEDE: TLAYACAPAN		LOCALIDAD SEDE: LOS LAURELES (SAN JOSE DE LOS LAURELES)		
TIPOLOGÍA: RURAL DE 01 NÚCLEO BÁSICO		HOSPITAL REFERENCIA: HOSPITAL GENERAL DE CUAUTLA		
CLAVE LOCALIDAD	NOMBRE DE LA LOCALIDAD	COLONIA	POBLACIÓN TOTAL	POBLACIÓN SSM
170230020	Tetlamanco	--	0	0
170230021	Margaritas [Fraccionamiento]	--	0	0
170260004	Los Laureles (San José de los Laureles)	--	1,670	1,378
TOTAL DE LA POBLACIÓN DE LA UNIDAD MÉDICA			1,670	1,378



Morbilidad



SERVICIOS
DE SALUD

Principales causas de Morbilidad en 2020					
Centro de Salud CLUES			San José De Los Laureles MSSSA001801		
Grupo	Diagnóstico	CIE 10	Casos	Porcentaje	Tasa
16	Infecciones respiratorias agudas	J00-J06, J20, J21 excepto J02.0 y J03.0	87	67.44%	66.97
110	Infección de vías urinarias	N30, N34, N39.0	13	10.08%	10.01
8	Infecciones intestinales por otros organismos y las mal definidas	A04, A08-A09 excepto A08.0	12	9.30%	9.24
94	Intoxicación por picadura de alacrán	T63.2, X22	8	6.20%	6.16
20	Candidiasis urogenital	B37.3-B37.4	4	3.10%	3.08
26	Tricomoniasis urogenital	A59.0	3	2.33%	2.31
18	Otitis media aguda	H65.0-H65.1	1	0.78%	0.77
49	Diabetes mellitus no insulino dependiente (Tipo II)	E11-E14	1	0.78%	0.77
R.S.M. 0	Reporta sin movimiento 0	R.S.M. 0	0	0.00%	0.00
	Otros diagnósticos		0	0.00%	0.00
	Total		129	100.00%	
	Población			1,299	



Sistema de Información en Salud



SERVICIOS DE SALUD

	C.S. SAN JOSÉ DE LOS LAURELES (CLUES: MSSSA001801)			
INDICADOR	REPORTE SIS			
	2017	2018	2019	2020
Total de Embarazadas 1era vez	18	17	19	16
Total de Embarazadas Adolescentes 1era vez.	3	5	7	3
Total de Pacientes Contrareferidos	1	0	0	31
Total de Pacientes de usuarios activos de MPF	57	65	53	40
Total de Pacientes Referidos	88	88	67	31
Total DM en control	16	11	14	10
Total DM en tratamiento	35	32	26	21
Total HTA en control	17	9	16	7
Total HTA en tratamiento	25	23	19	13

Fuente: Cubos Dinámicos DGIS, Subsistema de Prestación de Servicios 2017-2020*,
*Valores preliminares al corte de diciembre 2020



Infraestructura, Recurso Humano y Productividad



SERVICIOS DE SALUD

NOMBRE: SAN JOSÉ DE LOS LAURELES

CLUES: MSSSA001801

JURISDICCIÓN: CUAUTLA

CONCEPTO	2020 *
INFRAESTRUCTURA	
CONSULTORIOS	2
GENERALES	1
ESTOMATOLOGÍA	1
OTROS	0
RECURSO HUMANO	
MÉDICOS EN CONTACTO	2
GENERALES	1
ODONTÓLOGOS	1
MÉDICOS PASANTES	0
P.DE MEDICINA	0
P. DE ODONTOLOGÍA	0

CONCEPTO	2020 *
PERSONAL DE ENFERMERÍA	
ENFERMERAS EN CONTACTO	2
ENFERMERAS OTRAS ACTIVIDADES	0
CONSULTA OTORGADA	
CONSULTA EXTERNA	1,620
CONSULTA GENERAL	1,232
CONSULTA ODONTOLÓGICA	388
INDICADORES DE PRODUCTIVIDAD 1/	
CONSULTA GENERAL POR MÉDICO GENERAL 2/	4.9
CONSULTA ODONTOLÓGICA 3/	1.5

* La información corresponde al cierre anual de 2020

1/ Se consideran 252 días hábiles.

2/ Incluye consulta general y médicos generales más pasantes de medicina.

3/ Incluye consulta odontológica y odontólogos más pasantes de odontología.

Fuente: Cubos dinámicos de información DGIS, 2020.

Sistema de Prestación de Servicios 2020*,

Sistema de Información de Equipamiento, Recursos Humanos e Infraestructura para la Atención a la Salud (SINERHIAS) 2020*

Plano arquitectónico

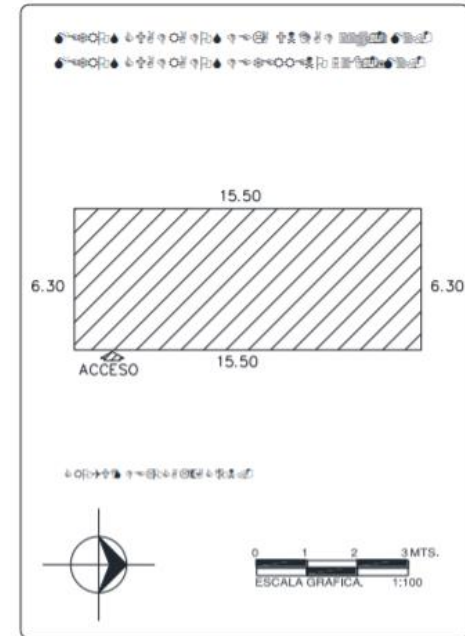
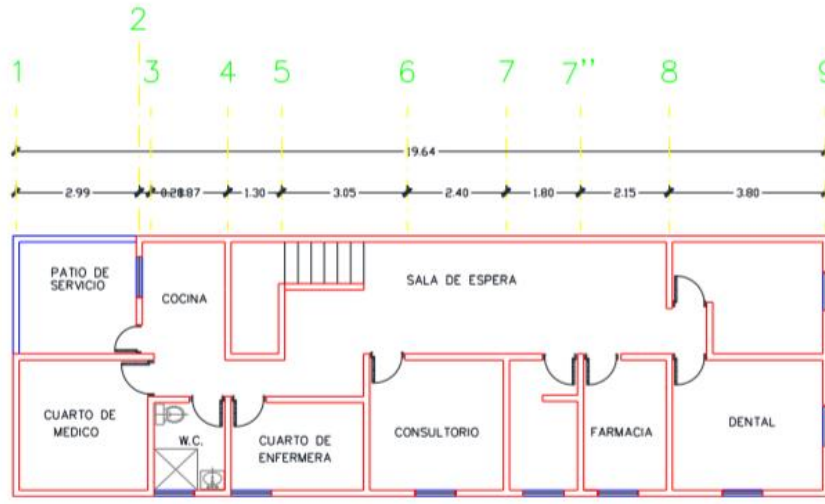
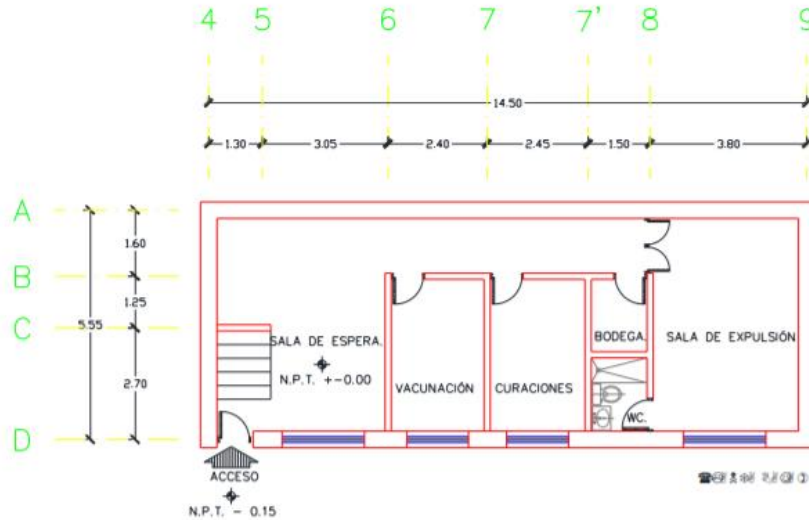

CENTRO DE SALUD:	FECHA DE CONSTRUCCIÓN:		
JURISDICCION SANITARIA:	MUNICIPIO:	LOCALIDAD:	
PLANO:	CLAVE CLUES:	FECHA DE ACTUALIZACIÓN:	VALIDÓ:
REALIZÓ LEVANTAMIENTO:			



C.S. NACATONGO



SERVICIOS DE SALUD

UNIDAD MÉDICA "NACATONGO"
CLUES: MSSSA001813
HOSPITAL DE REFERENCIA : "HG DE CUAUTLA"
LOCALIDAD SEDE : NACATONGO
MUNICIPIO : TLAYACAPAN
JURISDICCIÓN SANITARIA NUM. 03 CUAUTLA

LEYENDA

- Centros de Salud SSM
- Localidades
- Red de Localidades "Área de Influencia"
- Límite Municipal
- Límite Jurisdiccional
- Zonas Urbanas
- Carreteras y Autopistas
- Ríos
- Calles y Localidades
- Límite estatal
- Cuerpos de Agua

Dirección de Planeación y Evaluación
 Subdirección de Planeación y Desarrollo
 Departamento de Programación y Desarrollo en Salud

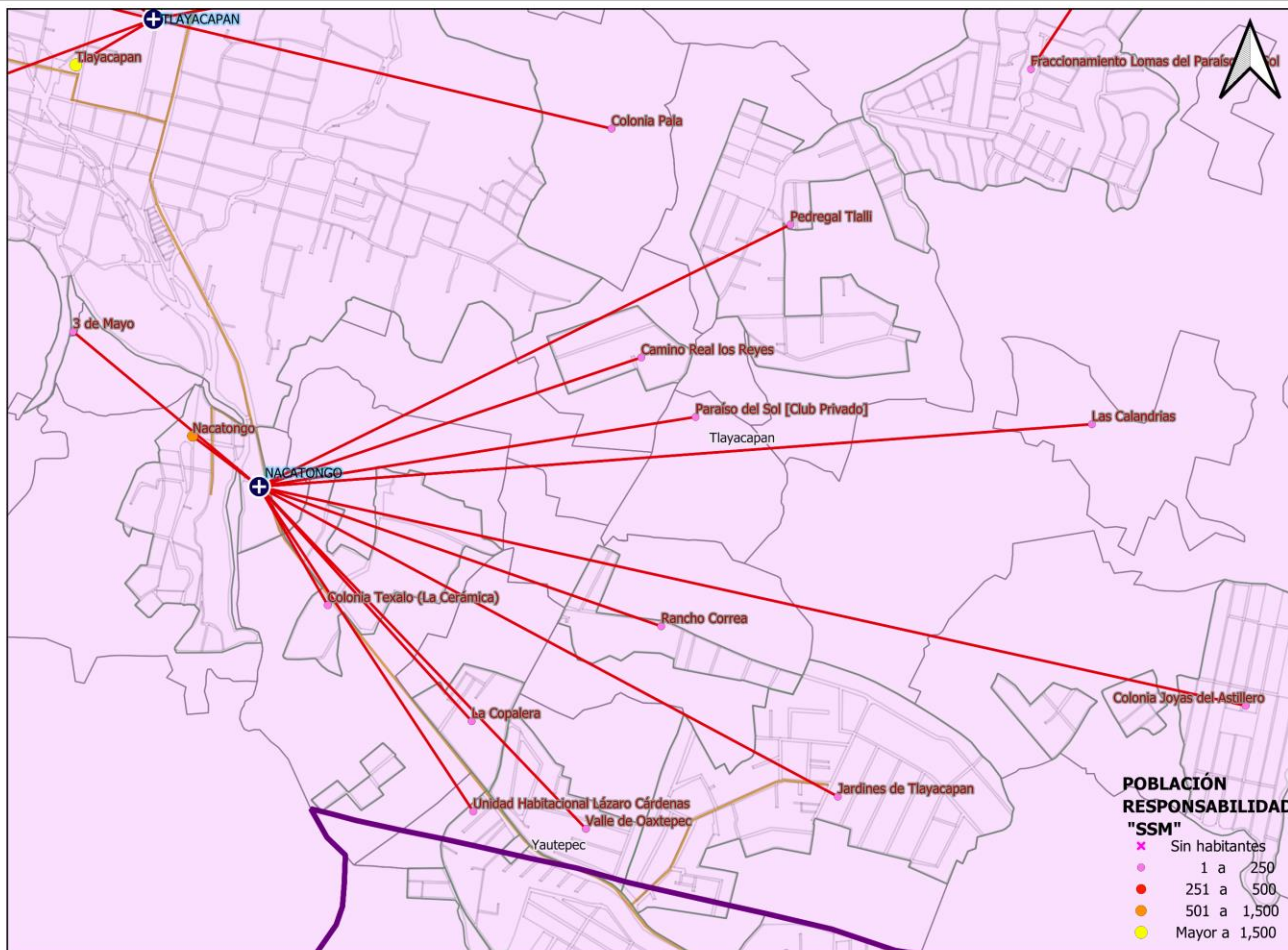



Población por Área de Influencia 2021



SERVICIOS DE SALUD

CLUES: MSSSA001813		NOMBRE CLUES: NACATONGO		
MUNICIPIO SEDE: TLAYACAPAN		LOCALIDAD SEDE: NACATONGO		
TIPOLOGÍA: RURAL DE 01 NÚCLEO BÁSICO		HOSPITAL REFERENCIA: HOSPITAL GENERAL DE CUAUTLA		
CLAVE LOCALIDAD	NOMBRE DE LA LOCALIDAD	COLONIA	POBLACIÓN TOTAL	POBLACIÓN SSM
170260006	Nacatongo	--	1,141	944
170260010	Jardines de Tlayacapan	--	159	77
170260013	Paraíso del Sol [Club Privado]	--	2	2
170260017	Colonia Texalo (La Cerámica)	--	363	245
170260019	Valle de Oaxtepec	--	97	74
170260022	Unidad Habitacional Lázaro Cárdenas	--	157	120
170260023	Pedregal Tlalli	--	46	29
170260025	Las Calandrias	--	6	6
170260031	La Copalera	--	58	34
170260033	La Cohetería	--	0	0
170260039	Loma del Copal Redondo	--	4	4
170260040	Rancho Correa	--	60	49
170260046	Camino Real los Reyes	--	10	6
170260051	Fraccionamiento Lomas del Paraíso del Sol	--	17	11
TOTAL DE LA POBLACIÓN DE LA UNIDAD MÉDICA			2,120	1,601



Morbilidad



SERVICIOS
DE SALUD

Principales causas de Morbilidad en 2020					
Centro de Salud CLUES			Nacatongo MSSSA001813		
Grupo	Diagnóstico	CIE 10	Casos	Porcentaje	Tasa
16	Infecciones respiratorias agudas	J00-J06, J20, J21 excepto J02.0 y J03.0	27	43.55%	20.04
110	Infección de vías urinarias	N30, N34, N39.0	17	27.42%	12.62
122	Violencia intrafamiliar	Y07.0-Y07.2	5	8.06%	3.71
8	Infecciones intestinales por otros organismos y las mal definidas	A04, A08-A09 excepto A08.0	4	6.45%	2.97
169	Depresión	F32	2	3.23%	1.48
173	Conjuntivitis	H10	2	3.23%	1.48
94	Intoxicación por picadura de alacrán	T63.2, X22	2	3.23%	1.48
18	Otitis media aguda	H65.0-H65.1	1	1.61%	0.74
49	Diabetes mellitus no insulino dependiente (Tipo II)	E11-E14	1	1.61%	0.74
64	Enfermedad febril exantemática	U97	1	1.61%	0.74
	Otros diagnósticos		0	0.00%	0.00
	Total		62	100.00%	
	Población				1,347



Sistema de Información en Salud



SERVICIOS DE SALUD

	C.S. NACATONGO (CLUES: MSSSA001813)			
INDICADOR	REPORTE SIS			
	2017	2018	2019	2020
Total de Embarazadas 1era vez	52	31	71	17
Total de Embarazadas Adolescentes 1era vez.	6	12	9	5
Total de Pacientes Contrareferidos	0	0	1	19
Total de Pacientes de usuarios activos de MPF	0	17	140	149
Total de Pacientes Referidos	124	63	85	19
Total DM en control	10	4	5	12
Total DM en tratamiento	29	21	14	15
Total HTA en control	16	7	4	8
Total HTA en tratamiento	22	21	12	12

Fuente: Cubos Dinámicos DGIS, Subsistema de Prestación de Servicios 2017-2020*,
*Valores preliminares al corte de diciembre 2020



Infraestructura, Recurso Humano y Productividad



SERVICIOS DE SALUD

NOMBRE: NACATONGO

CLUES: MSSSA001813

JURISDICCIÓN: CUAUTLA

CONCEPTO	2020 *
INFRAESTRUCTURA	
CONSULTORIOS	1
GENERALES	1
ESTOMATOLOGÍA	0
OTROS	0
RECURSO HUMANO	
MÉDICOS EN CONTACTO	1
GENERALES	1
ODONTÓLOGOS	0
MÉDICOS PASANTES	0
P.DE MEDICINA	0
P. DE ODONTOLOGÍA	0

CONCEPTO	2020 *
PERSONAL DE ENFERMERÍA	
ENFERMERAS EN CONTACTO	2
ENFERMERAS OTRAS ACTIVIDADES	0
CONSULTA OTORGADA	
CONSULTA EXTERNA	253
CONSULTA GENERAL	253
CONSULTA ODONTOLÓGICA	0
INDICADORES DE PRODUCTIVIDAD 1/	
CONSULTA GENERAL POR MÉDICO GENERAL 2/	1.0
CONSULTA ODONTOLÓGICA 3/	0.0

* La información corresponde al cierre anual de 2020

1/ Se consideran 252 días hábiles.

2/ Incluye consulta general y médicos generales más pasantes de medicina.

3/ Incluye consulta odontológica y odontólogos más pasantes de odontología.

Fuente: Cubos dinámicos de información DGIS, 2020.

Subsistema de Prestación de Servicios 2020*,

Subsistema de Información de Equipamiento, Recursos Humanos e Infraestructura para la Atención a la Salud (SINERHIAS) 2020*



Plano arquitectónico



SERVICIOS DE SALUD

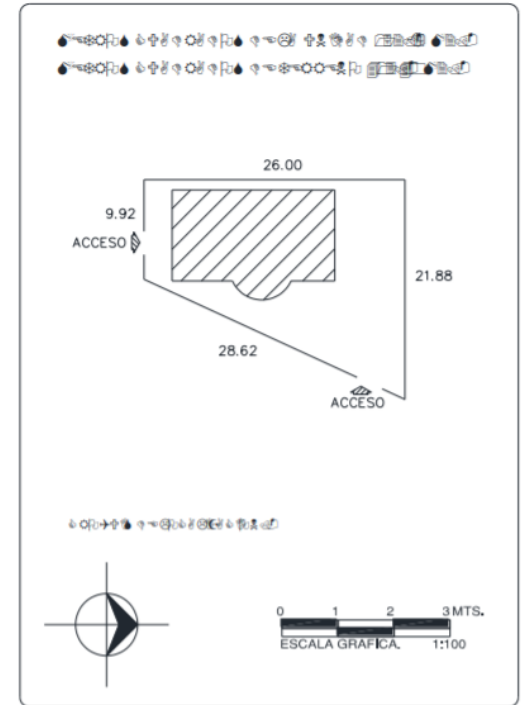
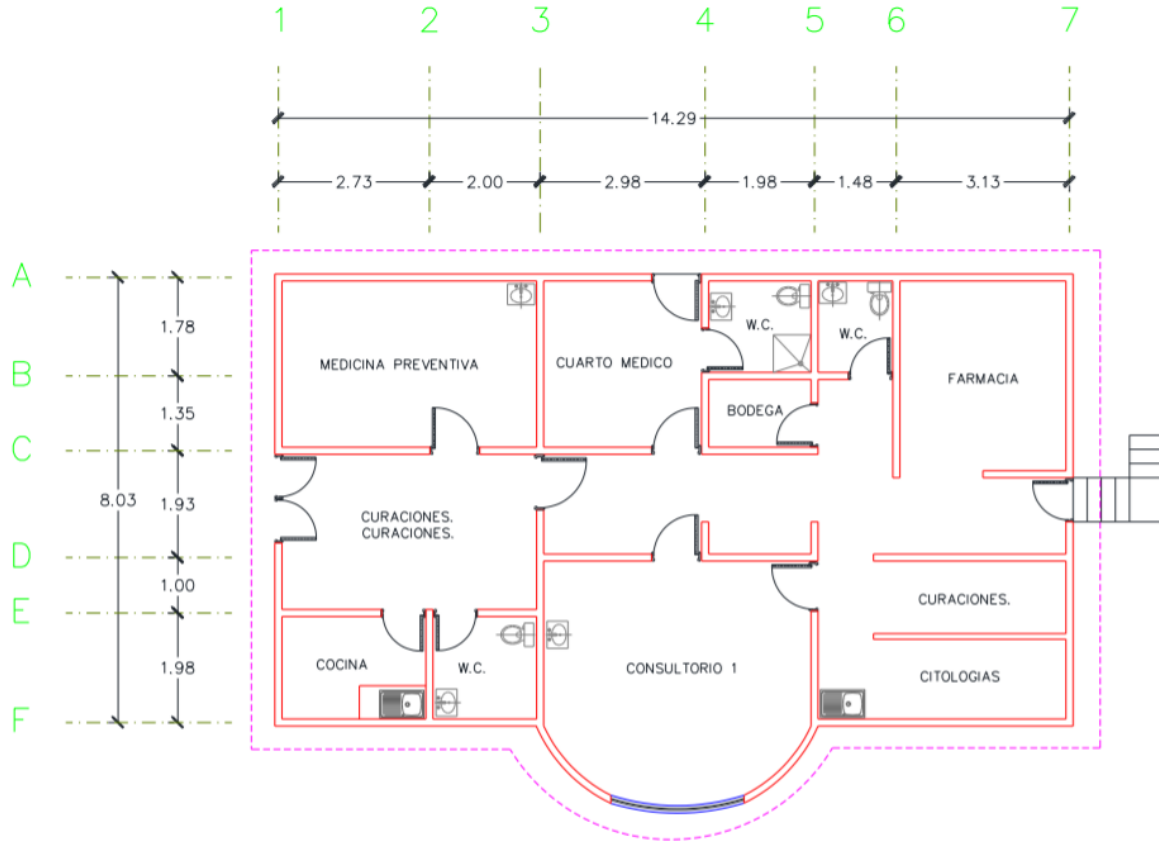

CENTRO DE SALUD:	FECHA DE CONSTRUCCIÓN:	
JURISDICCION SANITARIA:		
MUNICIPIO:	LOCALIDAD:	
PLANO:		
CLAVE CLUES:	FECHA DE ACTUALIZACIÓN:	VALIDO:
REALIZÓ LEVANTAMIENTO:		



C.S. LAS VIVIANAS



SERVICIOS DE SALUD

UNIDAD MÉDICA "LAS VIVIANAS"
CLUES: MSSSA001825
HOSPITAL DE REFERENCIA : "HG DE CUAUTLA"
LOCALIDAD SEDE : LAS VIVIANAS
MUNICIPIO : TLAYACAPAN
JURISDICCIÓN SANITARIA NUM. 03 CUAUTLA

LEYENDA

- Centros de Salud SSM
- Localidades
- Red de Localidades "Área de Influencia"
- Límite Municipal
- Límite Jurisdiccional
- Zonas Urbanas
- Carreteras y Autopistas
- Ríos
- Calles y Localidades
- Límite estatal
- Cuerpos de Agua

Dirección de Planeación y Evaluación
 Subdirección de Planeación y Desarrollo
 Departamento de Programación y Desarrollo en Salud

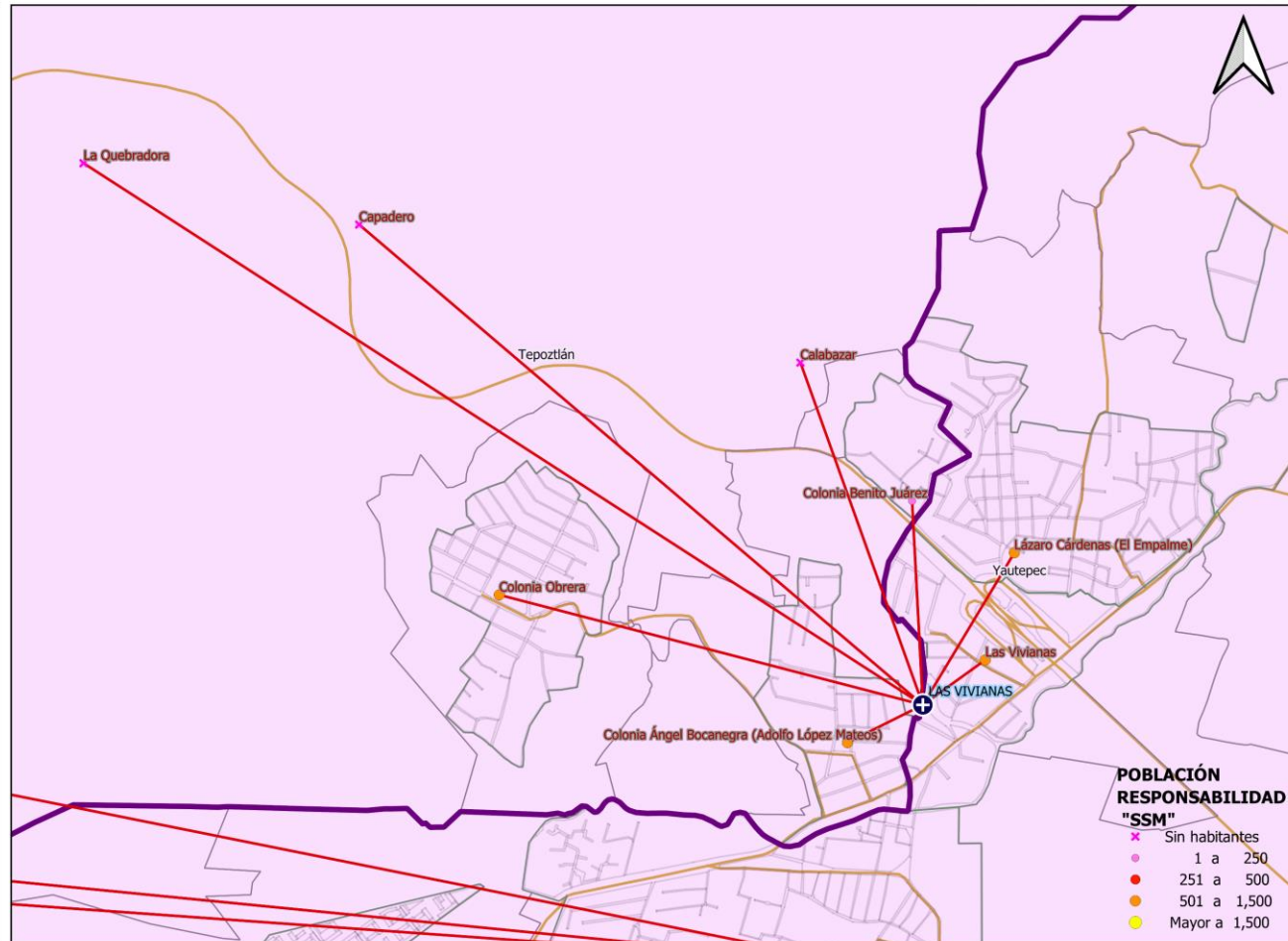

POBLACIÓN RESPONSABILIDAD "SSM"

- Sin habitantes
- 1 a 250
- 251 a 500
- 501 a 1,500
- Mayor a 1,500



Población por Área de Influencia 2021



SERVICIOS DE SALUD

CLUES: MSSSA001825		NOMBRE CLUES: LAS VIVIANAS		
MUNICIPIO SEDE: TLAYACAPAN		LOCALIDAD SEDE: LAS VIVIANAS		
TIPOLOGÍA: RURAL DE 01 NÚCLEO BÁSICO		HOSPITAL REFERENCIA: HOSPITAL GENERAL DE CUAUTLA		
CLAVE LOCALIDAD	NOMBRE DE LA LOCALIDAD	COLONIA	POBLACIÓN TOTAL	POBLACIÓN SSM
170260008	Las Vivianas	--	945	720
170290025	Lázaro Cárdenas (El Empalme)	--	1,648	1,197
TOTAL DE LA POBLACIÓN DE LA UNIDAD MÉDICA			2,593	1,917



Morbilidad



SERVICIOS
DE SALUD

Principales causas de Morbilidad en 2020					
Centro de Salud			Las Vivianas		
CLUES			MSSSA001825		
Grupo	Diagnóstico	CIE 10	Casos	Porcentaje	Tasa
16	Infecciones respiratorias agudas	J00-J06, J20, J21 excepto J02.0 y J03.0	160	41.03%	72.60
110	Infección de vías urinarias	N30, N34, N39.0	75	19.23%	34.03
8	Infecciones intestinales por otros organismos y las mal definidas	A04, A08-A09 excepto A08.0	51	13.08%	23.14
94	Intoxicación por picadura de alacrán	T63.2, X22	32	8.21%	14.52
114	Desnutrición leve	E44.1	9	2.31%	4.08
128	Gingivitis y enfermedad periodontal	K05	9	2.31%	4.08
126	Mordeduras por perro	W54	8	2.05%	3.63
49	Diabetes mellitus no insulino dependiente (Tipo II)	E11-E14	7	1.79%	3.18
47	Hipertensión arterial	I10-I15	6	1.54%	2.72
18	Otitis media aguda	H65.0-H65.1	4	1.03%	1.81
	Otros diagnósticos		29	7.44%	131.58
	Total		390	100.00%	
	Población			2,204	



Sistema de Información en Salud



SERVICIOS DE SALUD

	C.S. LAS VIVIANAS (CLUES: MSSSA001825)			
INDICADOR	REPORTE SIS			
	2017	2018	2019	2020
Total de Embarazadas 1era vez	23	26	52	50
Total de Embarazadas Adolescentes 1era vez.	5	7	6	9
Total de Pacientes Contrareferidos	7	1	0	20
Total de Pacientes de usuarios activos de MPF	55	90	81	62
Total de Pacientes Referidos	63	84	23	20
Total DM en control	14	18	18	17
Total DM en tratamiento	52	40	26	34
Total HTA en control	40	42	26	28
Total HTA en tratamiento	45	44	26	35

Fuente: Cubos Dinámicos DGIS, Subsistema de Prestación de Servicios 2017-2020*,
*Valores preliminares al corte de diciembre 2020



Infraestructura, Recurso Humano y Productividad



SERVICIOS DE SALUD

NOMBRE: LAS VIVIANAS

CLUES: MSSSA001825

JURISDICCIÓN: CUAUTLA

CONCEPTO	2020 *
INFRAESTRUCTURA	
CONSULTORIOS	1
GENERALES	1
ESTOMATOLOGÍA	0
OTROS	0
RECURSO HUMANO	
MÉDICOS EN CONTACTO	2
GENERALES	0
ODONTÓLOGOS	0
MÉDICOS PASANTES	2
P.DE MEDICINA	2
P. DE ODONTOLOGÍA	0

CONCEPTO	2020 *
PERSONAL DE ENFERMERÍA	3
ENFERMERAS EN CONTACTO	3
ENFERMERAS OTRAS ACTIVIDADES	0
CONSULTA OTORGADA	
CONSULTA EXTERNA	1,164
CONSULTA GENERAL	1,164
CONSULTA ODONTOLÓGICA	0
INDICADORES DE PRODUCTIVIDAD 1/	
CONSULTA GENERAL POR MÉDICO GENERAL 2/	2.3
CONSULTA ODONTOLÓGICA 3/	0.0

* La información corresponde al cierre anual de 2020

1/ Se consideran 252 días hábiles.

2/ Incluye consulta general y médicos generales más pasantes de medicina.

3/ Incluye consulta odontológica y odontólogos más pasantes de odontología.

Fuente: Cubos dinámicos de información DGIS, 2020.

Subsistema de Prestación de Servicios 2020*,

Subsistema de Información de Equipamiento, Recursos Humanos e Infraestructura para la Atención a la Salud (SINERHIAS) 2020*



Plano arquitectónico



SERVICIOS DE SALUD

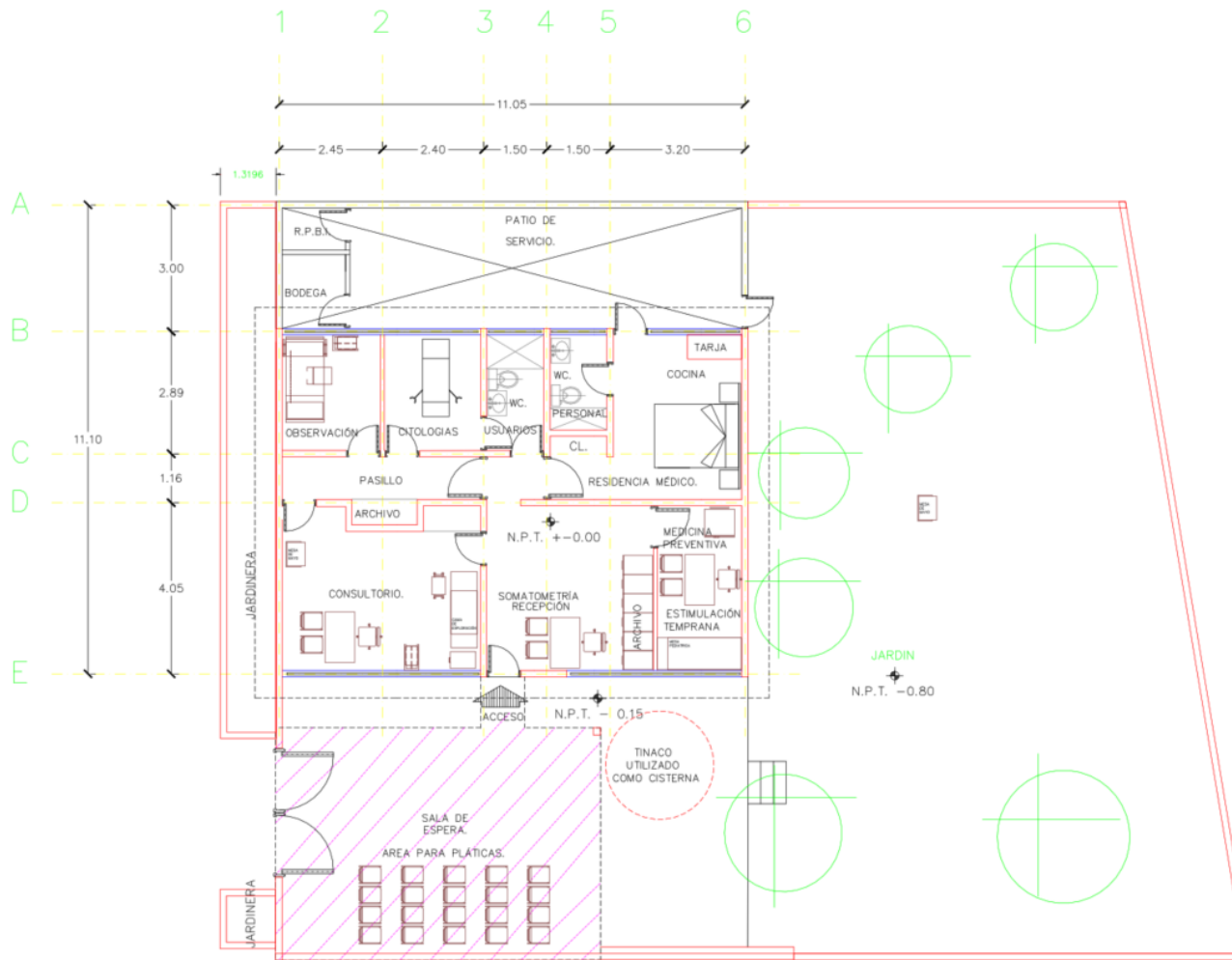

SITUACIÓN ACTUAL

METROS CUADRADOS DE LA UNIDAD 148.85 M2
METROS CUADRADOS DE TERRENO 388.72 M2.

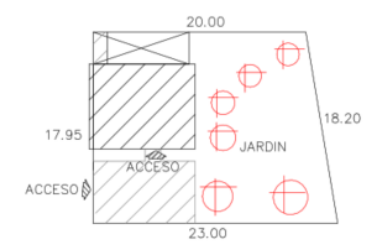

CROQUIS DE LOCALIZACION.



CENTRO DE SALUD: LAS VIVIANAS	FECHA DE CONSTRUCCIÓN:
JURISDICCION SANITARIA: III CUAUTLA	MUNICIPIO: TLAYACAPAN
LOCALIDAD: LAS VIVIANAS	PLANO: PLANTA ARQUITECTONICA.
CLAVE CLUES: MSSA001825	FECHA DE ACTUALIZACIÓN: ENERO 2021
VALIDÓ:	REALIZÓ LEVANTAMIENTO: ARQ. GUADALUPE OSIRIS NÁJERA GONZÁLEZ