

**DIAGNÓSTICO ESTATAL
DE SALUD 2022**





Capítulo I

Determinantes Sociales de la Salud

1.1 Contexto Geográfico

Ubicación

Colinda al Norte con la Ciudad de México, al Este con Puebla, al Sur con Guerrero y al Oeste con el Estado de México.

Distribución territorial

- Superficie: 4,878.9 km² (0.2% del territorio nacional)
- Densidad: 404 hab/km²
- Municipios: 36

Población Censo

Localidades rurales: 1,473
Localidades urbanas: 105
Habitantes: 1,971,520 (1.6% del total del país)
Hombres: 950,847
Mujeres: 1,020,673

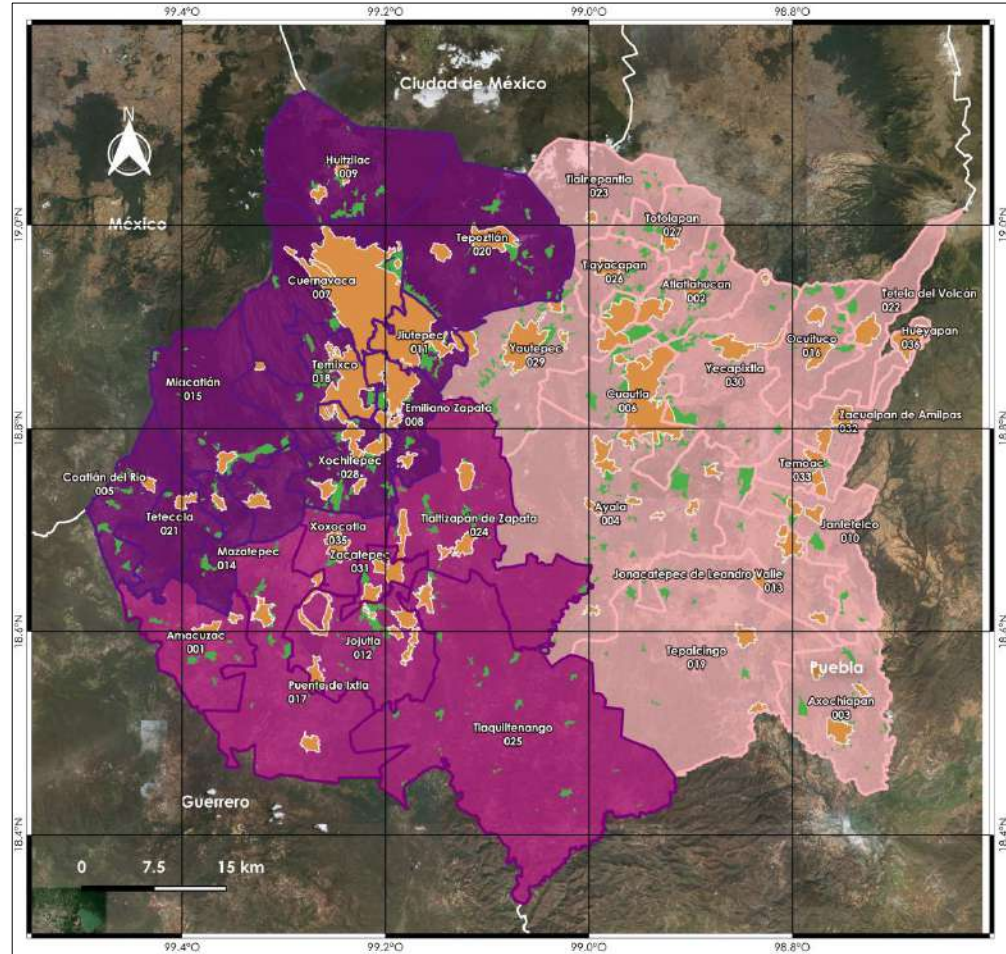

MAPA DEL ESTADO DE MORELOS

Clave Municipio	Nombre Municipio
001	Amacuzac
002	Atlixpahuacan
003	Axochiapan
004	Ayala
005	Coatlán del Río
006	Cuautla
007	Cuernavaca
008	Emiliano Zapata
009	Huitzilac
010	Janitzelco
011	Jutepec
012	Jojutla
013	Jonacatepec de Leandro Valle
014	Mazatepec
015	Miacatlan
016	Ocuiltepec
017	Puente de Ixtla
018	Temixco
019	Tepiccingo
020	Tepoztlán
021	Tepecaca
022	Tetela del Volcán
023	Tlanepantla
024	Tlaxiápan de Zapata
025	Tlaquiltenango
026	Tlalapapan
027	Totolapán
028	Xochitepec
029	Yautepéc
030	Yecapixtla
031	Zacatepec
032	Zacualpán de Amilpas
033	Temoc
034	Coatepec
035	Xoxocotla
036	Huayapan

Simbología	
Zona Rural	
Zona Urbana	
Morelos	
Jurisdicción Sanitaria No.1	
Jurisdicción Sanitaria No.2	
Jurisdicción Sanitaria No.3	

Autor:
Departamento de Evaluación
Subdirección de Planeación y Evaluación
Dirección de Planeación y Evaluación
Software: QGIS 3.18
SRC: 4326 - WGS84



ESTADO DE MORELOS

POBLACIÓN

2018 - 2020

MORELOS			
POBLACIÓN			
Sexo	2018	2019	2020
Hombres	958,154	981,099	991,785
Mujeres	1,029,442	1,041,469	1,052,273
Total	1,987,596	2,022,568	2,044,058

MORELOS									
POBLACIÓN									
Sexo	Jurisdicción Sanitaria No.1			Jurisdicción Sanitaria No.2			Jurisdicción Sanitaria No.3		
	2018	2019	2020	2018	2019	2020	2018	2019	2020
Hombres	497,385	509,507	515,123	133,196	136,434	137,940	327,573	335,158	338,722
Mujeres	538,042	544,456	550,242	140,910	142,629	144,121	350,490	354,384	357,910
Total	1,035,427	1,053,963	1,065,365	274,106	279,063	282,061	678,063	689,542	696,632



ESTADO DE MORELOS

NACIMIENTOS

2018 - 2020

MORELOS			
NACIMIENTOS			
Sexo	2018	2019	2020
Hombres	14,133	13,496	13,258
Mujeres	13,506	13,054	12,659
No especificado	99	63	70
Total	27,738	26,613	25,987

MORELOS												
NACIMIENTOS												
Sexo	Jurisdicción Sanitaria No.1			Jurisdicción Sanitaria No.2			Jurisdicción Sanitaria No.3			No especificado		
	2018	2019	2020	2018	2019	2020	2018	2019	2020	2018	2019	2020
Hombres	6,891	6,746	6,401	2,066	1,814	1,778	5,176	4,936	5,079	26	21	19
Mujeres	6,511	6,464	6,085	1,950	1,769	1,678	5,045	4,821	4,896	23	21	20
No especificado	33	8	14	2	1	2	14	12	15	1	0	0
Total	13,435	13,218	12,500	4,018	3,584	3,458	10,235	9,769	9,990	50	42	39



ESTADO DE MORELOS

DEFUNCIONES

2018 - 2020

MORELOS			
DEFUNCIONES			
Sexo	2018	2019	2020
Hombres	6,962	7,718	10,863
Mujeres	5,397	5,775	7,412
No especificado	4	2	1
Total	12,363	13,495	18,276

MORELOS												
DEFUNCIONES												
Sexo	Jurisdicción Sanitaria No.1			Jurisdicción Sanitaria No.2			Jurisdicción Sanitaria No.3			No especificado		
	2018	2019	2020	2018	2019	2020	2018	2019	2020	2018	2019	2020
Hombres	3,592	4,128	5,531	1,041	1,134	1,467	2,304	2438	3,620	25	18	245
Mujeres	2,889	3,109	3,784	752	775	1,064	1,721	1886	2,391	35	5	173
No especificado	3	1					1	1	1			
Total	6,484	7,238	9,315	1,793	1,909	2,531	4,026	4,325	6,012	60	23	418



ESTADO DE MORELOS

INDICADORES DEMOGRÁFICOS

2018 - 2020

INDICADORES DEMOGRÁFICOS												
Indicadores	Morelos			Jurisdicción Sanitaria No.1			Jurisdicción Sanitaria No.2			Jurisdicción Sanitaria No.3		
	2018	2019	2020	2018	2019	2020	2018	2019	2020	2018	2019	2020
Población Total	1,987,596	2,022,568	2,044,058	1,035,427	1,053,963	1,065,365	274,106	279,063	282,061	678,063	689,542	696,632
Población Hombres	958,154	981,099	991,785	497,385	509,507	515,123	133,196	136,434	137,940	327,573	335,158	338,722
Población Mujeres	1,029,442	1,041,469	1,052,273	538,042	544,456	550,242	140,910	142,629	144,121	350,490	354,384	357,910
Tasa de Natalidad	14.0	13.2	12.7	12.9	12.5	11.7	14.7	12.8	12.3	15.1	14.1	14.3
Índice de Masculinidad	93.1	94.2	94.3	92.4	93.6	93.6	94.5	95.7	95.7	93.5	94.6	94.6
Tasa de Mortalidad	6.2	6.7	8.9	6.3	6.8	8.7	6.5	6.7	9.0	5.9	6.2	8.6
Crecimiento Natural de la Población	15,375	13,118	7,711	6,922	6,024	3,171	2,223	1,707	925	6,199	5,491	3,964



Contexto Geográfico Municipios



Amacuzac			
Año	2018	2019	2020
Población*			
Hombres	9,158	9,377	9,476
Mujeres	9,804	9,921	10,022
Total	18,962	19,298	19,498
Nacimientos			
Hombres	129	116	141
Mujeres	162	132	139
Total	291	248	280
Defunciones			
Hombres	71	73	100
Mujeres	44	54	57
Total	115	127	157

Amacuzac			
Indicadores Demográficos			
	2018	2019	2020
Tasa de Natalidad	15	12.9	14.4
Tasa de Mortalidad	6	6.6	8.1
Índice de Masculinidad	93.4	94.5	94.6
Crecimiento Natural de Población	176	121	123

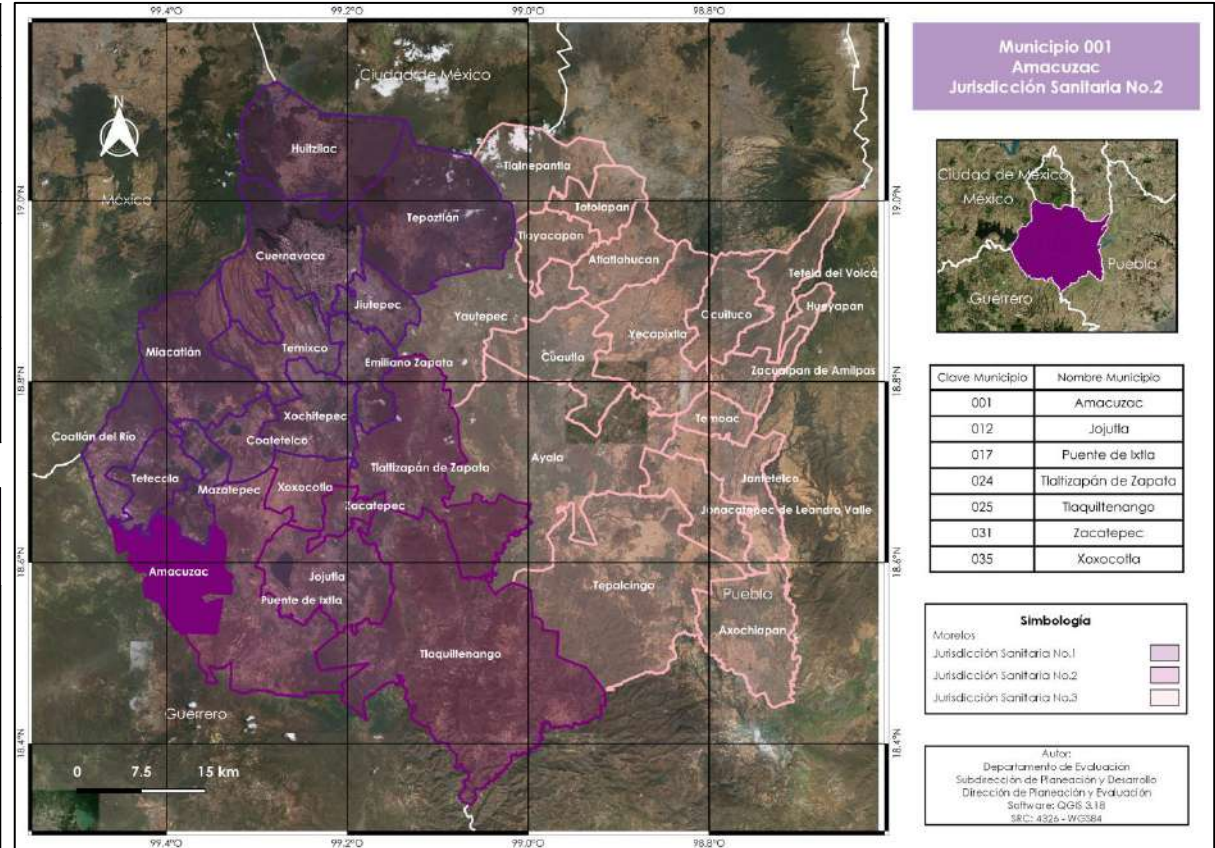

Ubicación

Limita al Norte con Coatlán del Río, Tetecala y Mazatepec; con el estado de Guerrero al Sur y Suroeste; y al este con Puente de Ixtla. Se localiza a 900 metros sobre el nivel del mar (msnm)

Extensión

Superficie de 117.2 km², representa el 2.4% del total del estado de Morelos

Población Censo

Tiene 17,598 habitantes
Hombres: 8,449
Mujeres: 9,149
Densidad de población: 150.15 hab/km²



Atlaltlahucan			
Año	2018	2019	2020
Población*			
Hombres	11,397	11,669	11,801
Mujeres	11,974	12,126	12,251
Total	23,371	23,795	24,052
Nacimientos			
Hombres	179	191	177
Mujeres	171	178	170
Total	350	369	347
Defunciones			
Hombres	71	90	124
Mujeres	58	61	67
Total	149	151	191

Atlaltlahucan			
Indicadores Demográficos			
2018	2019	2020	
Tasa de Natalidad			
15	16	14	
Tasa de Mortalidad			
6.3	6.3	7.9	
Índice de Masculinidad			
95.2	96.2	96.3	
Crecimiento Natural de Población			
203	218	157	

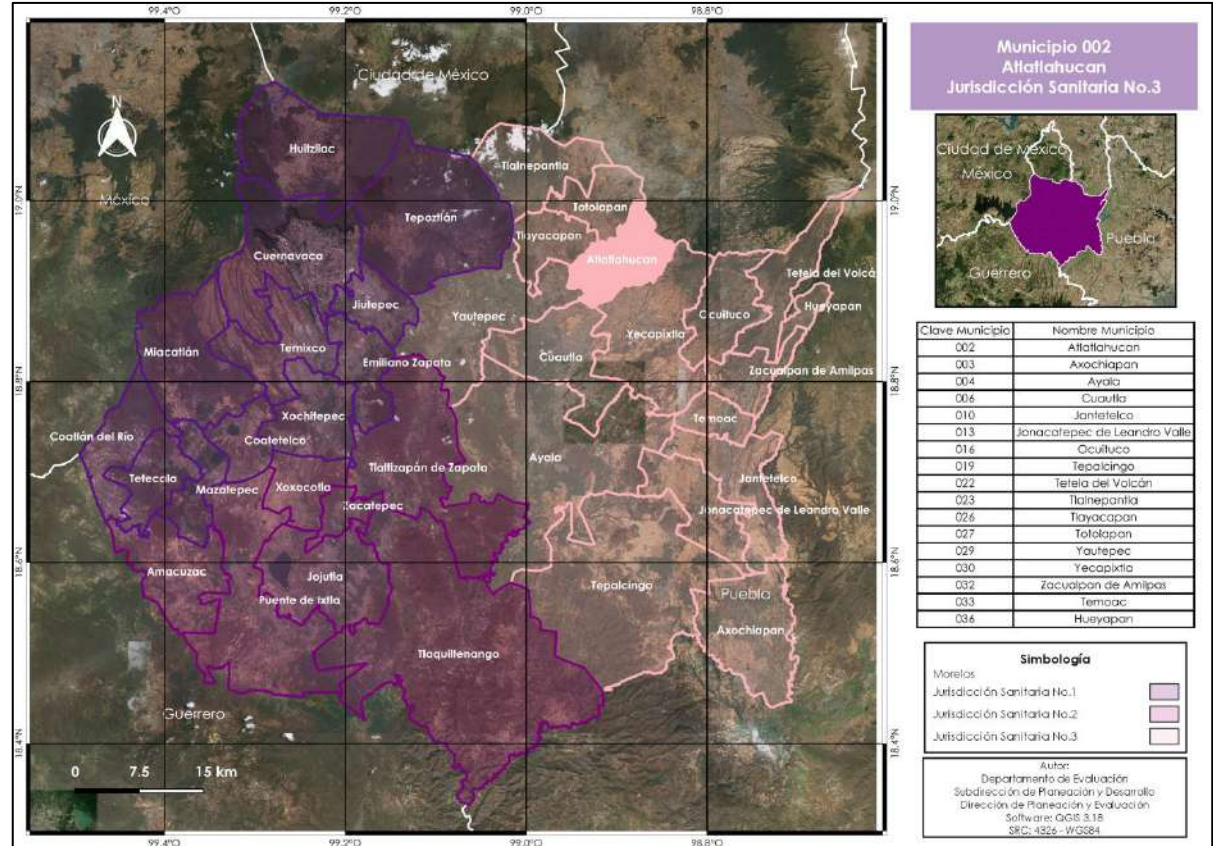

Ubicación

Limita al Norte con el estado de México y el municipio de Totolapan, al Sur con Cuautla, al Este con Yecapixtla y al Oeste con Tlayacapan y Yautepec.

Extensión

Superficie de 79.4 km², representa el 1.6% del total de la superficie del estado de Morelos

Población Censo

Tiene 25,232 habitantes
Hombres: 12,266
Mujeres: 12,966
Densidad de población: 317.78 hab/km²



Axochiapan			
Año	2018	2019	2020
Población*			
Hombres	18,332	18,748	18,945
Mujeres	19,162	19,368	19,552
Total	37,494	38,116	38,497
Nacimientos			
Hombres	362	328	343
Mujeres	312	322	298
Total	674	650	641
Defunciones			
Hombres	71	120	251
Mujeres	97	116	145
Total	168	236	396

Axochiapan			
Indicadores Demográficos			
2018	2019	2020	
Tasa de Natalidad			
18	17	17	
Tasa de Mortalidad			
5.6	6.2	10.3	
Índice de Masculinidad			
96	97	97	
Crecimiento Natural de Población			
469	414	246	

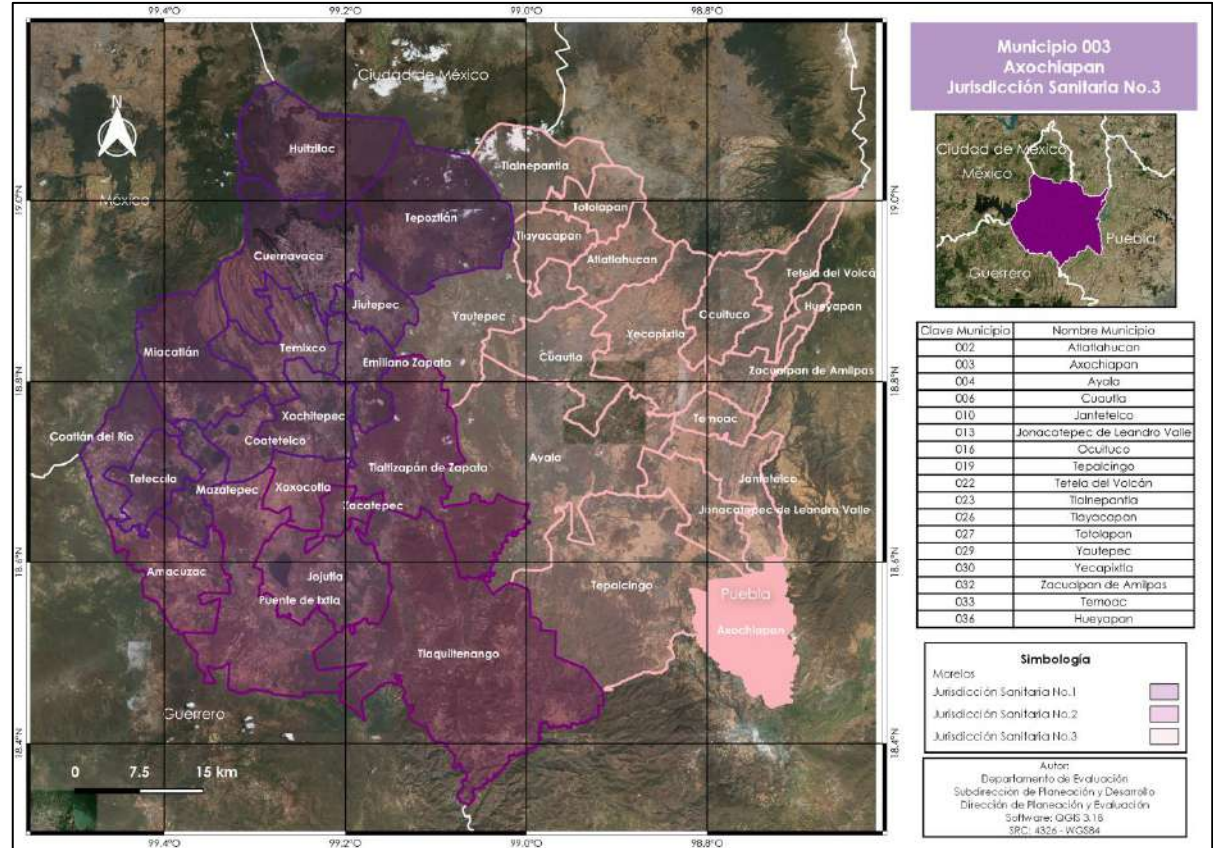

Ubicación

Se localiza a una altura de 1,030 msnm, colinda al Norte con Jonacatepec; al Sureste con Puebla y al Oeste con Tepalcingo.

Extensión

Superficie de 141.5 km², representa el 2.9% del total de la superficie del estado de Morelos

Población Censo

Cuenta con 39,174 habitantes
Hombres: 19,288
Mujeres: 19,886
Densidad poblacional: 276.8 hab/km²



Ayala			
Año	2018	2019	2020
Población*			
Hombres	43,032	44,013	44,481
Mujeres	45,691	46,185	46,633
Total	88,723	90,198	91,114
Nacimientos			
Hombres	752	651	686
Mujeres	648	614	704
Total	1,400	1,265	1,390
Defunciones			
Hombres	71	311	436
Mujeres	221	223	274
Total	292	534	710

Ayala			
Indicadores Demográficos			
2018	2019	2020	
Tasa de Natalidad			
15.8	14.0	15.3	
Tasa de Mortalidad			
5.9	5.9	7.8	
Índice de Masculinidad			
94.2	95.3	95.4	
Crecimiento Natural de Población			
883	731	682	

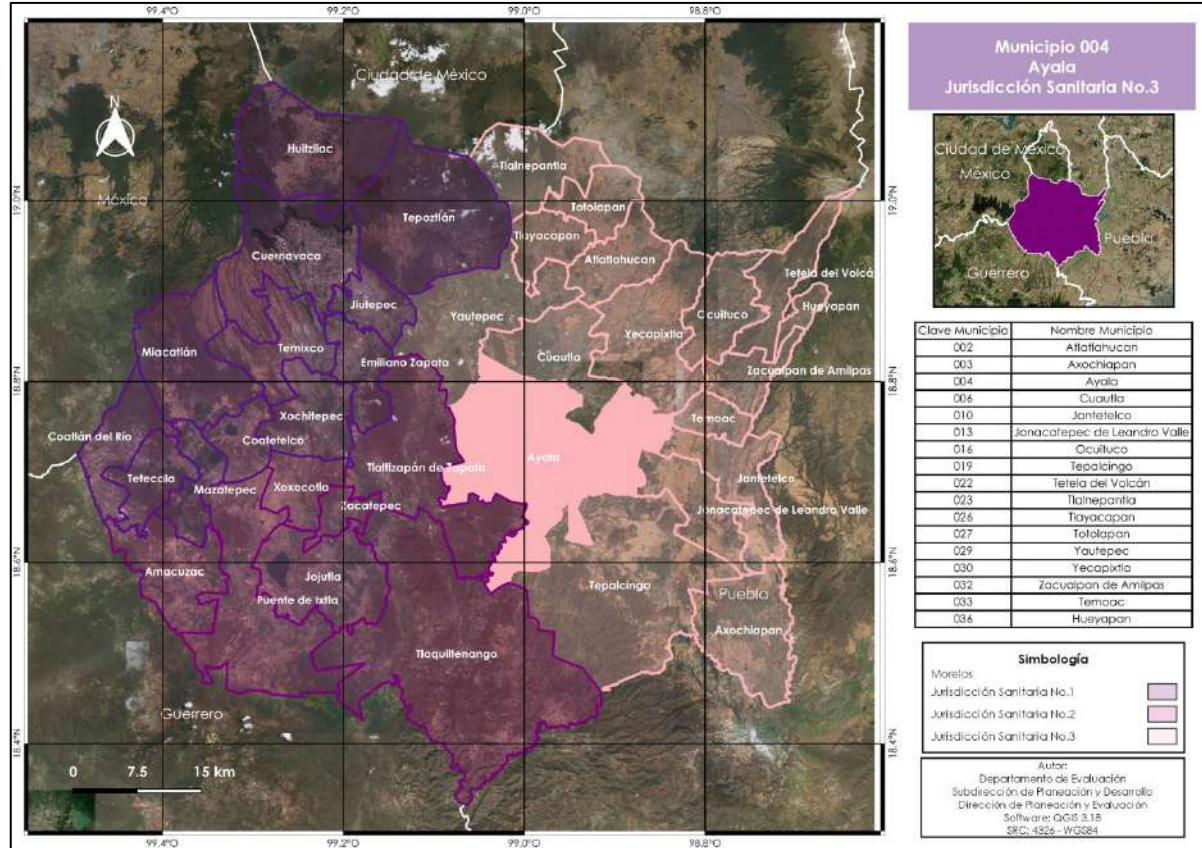

Ubicación

Se localiza en la parte central del estado de Morelos, limita al Norte con Yautepec, Cuautla y Yecapixtla; al Sur con Tlaquiltenango y Tepalcingo; al este con Temoac, Jantetelco y Jonacatepec; al Oeste con Tlaltizapán y Yautepec.

Extensión

Superficie de 368.3 km², representa el 7.6% del total de la superficie del estado de Morelos

Población Censo

Tiene 89, 834 habitantes
Hombres: 43,542
Mujeres: 46,292
Densidad de población: 243.9 hab/km²



Coatlán del Río			
Año	2018	2019	2020
Población*			
Hombres	5,263	5,395	5,459
Mujeres	5,315	5,394	5,456
Total	10,578	10,789	10,915
Nacimientos			
Hombres	91	76	76
Mujeres	84	79	87
Total	175	155	163
Defunciones			
Hombres	71	67	77
Mujeres	33	38	38
Total	104	105	115

Coatlán del Río			
Indicadores Demográficos			
2018	2019	2020	
Tasa de Natalidad			
16.6	14.4	14.9	
Tasa de Mortalidad			
8.1	9.7	10.5	
Índice de Masculinidad			
99.0	100.0	100.1	
Crecimiento Natural de Población			
90	50	48	

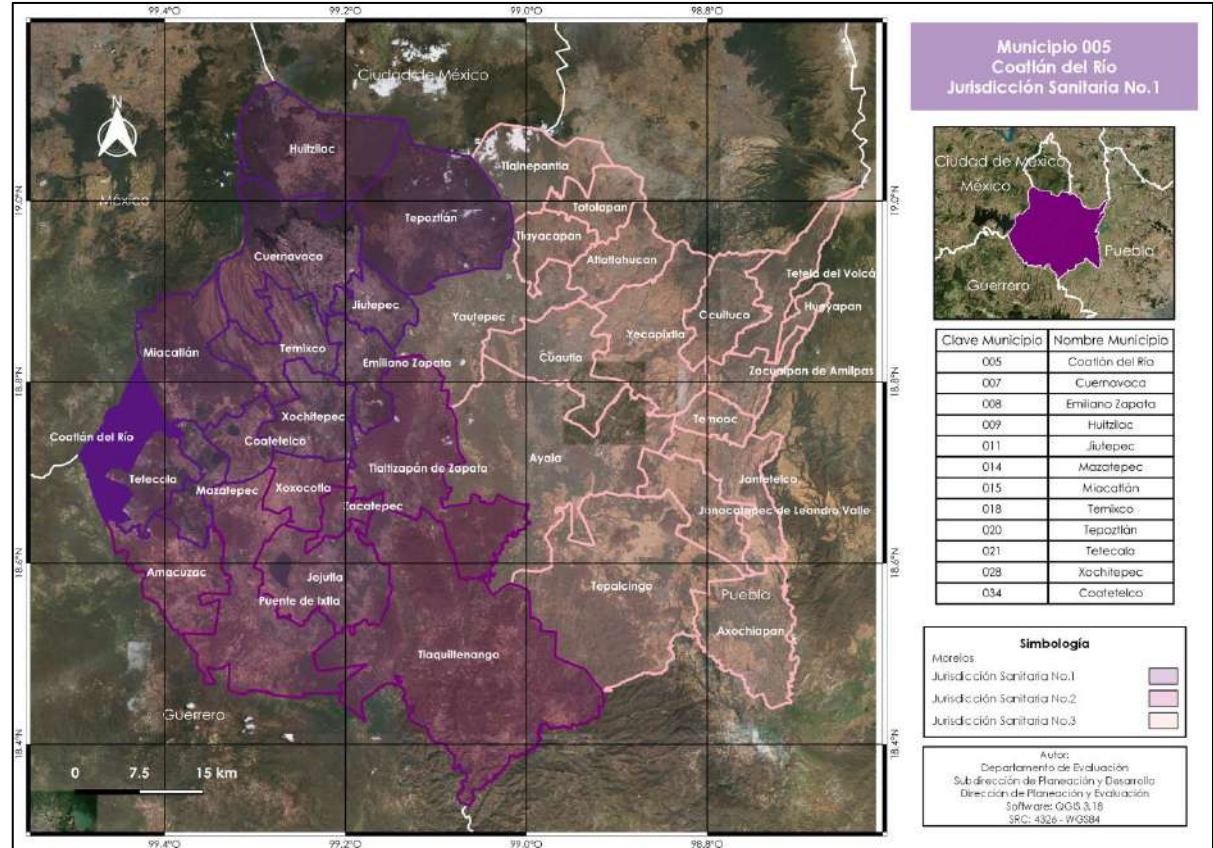

Ubicación

Se localiza a 1,010 msnm, limita al Norte con estado de México; al Sur con Tetecala y Amacuzac; al Noreste con Miacatlán; al Oeste con municipios de los estados de México y Guerrero

Extensión

Superficie de 83.4 km², representa el 1.7% del total de la superficie del estado de Morelos

Población Censo

Tiene 10,520 habitantes
Hombres: 4,738
Mujeres: 5,782
Densidad de población: 126.1 hab/km²



Cuautla			
Año	2018	2019	2020
Población*			
Hombres	93,100	95,308	96,345
Mujeres	102,051	103,264	104,361
Total	195,151	198,572	200,706
Nacimientos			
Hombres	1,291	1,291	1,295
Mujeres	1,382	1,244	1,299
Total	2,673	2,535	2,594
Defunciones			
Hombres	71	730	1,093
Mujeres	523	606	818
Total	594	1,336	1,911

Cuautla			
Indicadores Demográficos			
2018	2019	2020	
Tasa de Natalidad			
13.7	12.8	12.9	
Tasa de Mortalidad			
6.2	6.7	9.5	
Índice de Masculinidad			
91.2	92.3	92.3	
Crecimiento Natural de Población			
1,468	1,199	687	

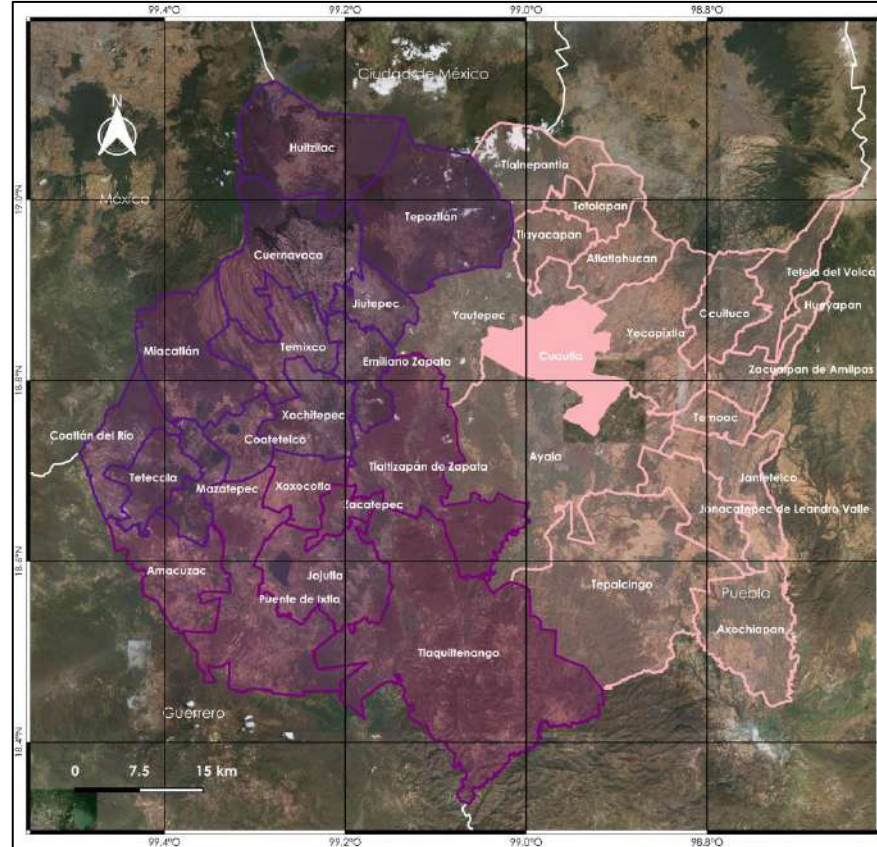

Municipio 006
Cuautla
Jurisdicción Sanitaria No.3



Clave Municipio	Nombre Municipio
002	Atlatlahucan
003	Axochiapan
004	Ayala
006	Cuautla
010	Janitzilco
013	Jonacatepec de Leandro Valle
016	Ocultuco
019	Tepalcingo
022	Tetela del Volcán
023	Tlalnepantla
026	Tlayacapan
027	Totolapan
029	Yau-tepec
030	Yecapixtla
032	Zacucapán de Amilpán
033	Tempoac
036	Hueyapan

Simbología	
Morelos	
Jurisdicción Sanitaria No.1	
Jurisdicción Sanitaria No.2	
Jurisdicción Sanitaria No.3	

Autor:
Departamento de Evaluación
Subdirección de Planeación y Desarrollo
Dirección de Planeación y Evaluación
Software: QGIS 3.16
SRC: 4326 - WGS84

Ubicación

Se localiza al Oriente del estado de Morelos, limita con Yau-tepec, Atlatlahucan, Yecapixtla y Ayala.

Extensión

Superficie de 121.9 km², representa el 1.9% del total de la superficie del estado de Morelos

Población Censo

Tiene 187,118 habitantes
Hombres: 89,783
Mujeres: 97,335
Densidad de población: 1,535.2 hab/km²



Cuernavaca			
Año	2018	2019	2020
Población*			
Hombres	187,810	192,592	194,830
Mujeres	209,369	212,259	214,742
Total	397,179	404,851	409,572
Nacimientos			
Hombres	2586	2,648	2,194
Mujeres	2417	2,482	2,111
Total	5003	5,130	4,305
Defunciones			
Hombres	71	1,761	2306
Mujeres	1,307	1,472	1739
Total	1,378	3,233	4045

Cuernavaca			
Indicadores Demográficos			
2018	2019	2020	
Tasa de Natalidad			
12.7	12.7	10.5	
Tasa de Mortalidad			
7.2	8.0	9.9	
Índice de Masculinidad			
90	91	91	
Crecimiento Natural de Población			
2,163	1,897	263	

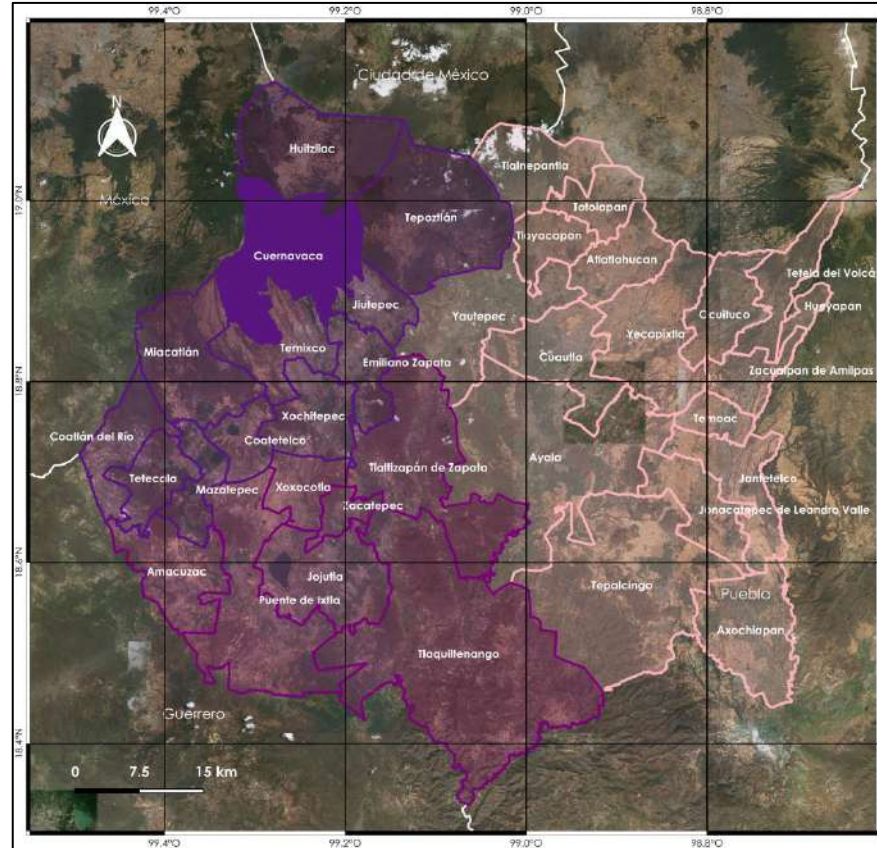

Municipio 007 Cuernavaca Jurisdicción Sanitaria No.1

Clave Municipio	Nombre Municipio
005	Coatlán del Río
007	Cuernavaca
008	Emiliano Zapata
009	Huitzilac
011	Jutepec
014	Mazatepec
015	Miaquatlán
018	Temixco
020	Tepoztlán
021	Tepecoala
028	Xochitepec
034	Coatetelco

Simbología

- Morelos
- Jurisdicción Sanitaria No.1
- Jurisdicción Sanitaria No.2
- Jurisdicción Sanitaria No.3

Autor:
Departamento de Evaluación
Subdirección de Planeación y Desarrollo
Dirección de Planeación y Evaluación
Software QGIS 3.18
SRC: 4326 - WGS84

Ubicación

Se localiza al Noroeste del estado de Morelos, colinda al Norte con Huitzilac; al Sur con Temixco y Miaquatlán; al Noreste con Tepoztlán; al Este con Jutepec; y al Oeste con el estado de México.

Extensión

Superficie de 199.7 km², representa el 4.1% del total de la superficie del estado de Morelos

Población Censo

Tiene 378,476 habitantes
Hombres: 178,729
Mujeres: 199,747
Densidad de población: 1,895.1 hab/km²



Emiliano Zapata			
Año	2018	2019	2020
Población*			
Hombres	47,900	49,016	49,527
Mujeres	50,407	50,912	51,401
Total	98,307	99,928	100,928
Nacimientos			
Hombres	667	625	622
Mujeres	603	624	601
Total	1,270	1,249	1,223
Defunciones			
Hombres	71	304	471
Mujeres	208	194	300
Total	279	498	771

Emiliano Zapata			
Indicadores Demográficos			
2018	2019	2020	
Tasa de Natalidad			
12.9	12.5	12.1	
Tasa de Mortalidad			
5.0	5.0	7.6	
Índice de Masculinidad			
95.0	96.3	96.4	
Crecimiento Natural de Población			
781	751	453	

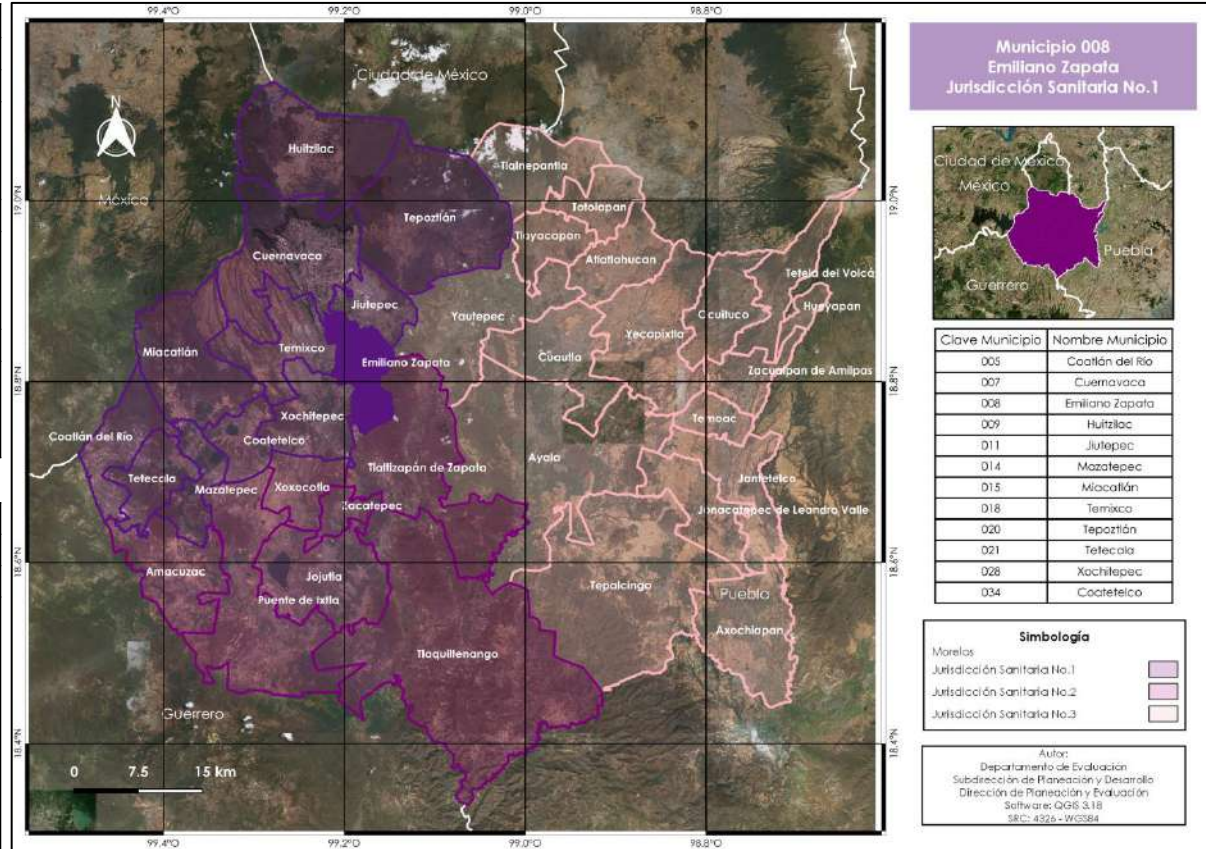

Ubicación

Limita al Norte con Temixco y Jiutepec; al Este con Yautepec, Jiutepec y Tlaltizapán; al Sur con Xochitepec y Tlaltizapán.

Extensión

Superficie de 68.3 km², representa el 1.4% del total de la superficie del estado de Morelos.

Población Censo

Tiene 107,053 habitantes
Hombres: 52,008
Mujeres: 55,045
Densidad de población: 1,568.3 hab/km²

Huitzilac			
Año	2018	2019	2020
Población*			
Hombres	9,723	9,949	10,055
Mujeres	10,293	10,393	10,497
Total	20,016	20,342	20,552
Nacimientos			
Hombres	171	137	175
Mujeres	147	153	145
Total	318	290	320
Defunciones			
Hombres	71	72	124
Mujeres	44	49	63
Total	115	121	187

Huitzilac			
Indicadores Demográficos			
2018	2019	2020	
Tasa de Natalidad			
16.0	14.3	15.7	
Tasa de Mortalidad			
6.3	5.9	9.1	
Índice de Masculinidad			
94.5	95.7	95.8	
Crecimiento Natural de Población			
194	169	136	

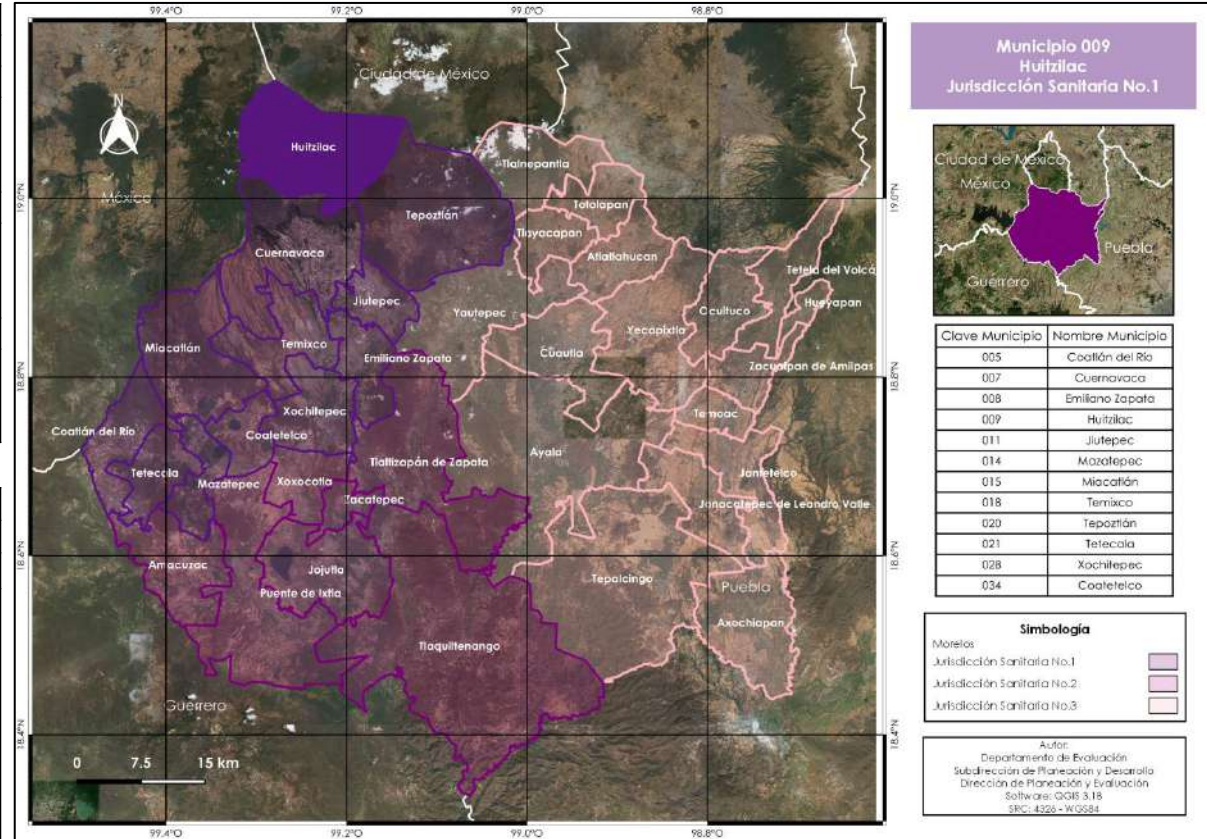

Ubicación

Se encuentra en el noroeste del estado de Morelos. Limita al Norte con la Ciudad de México, al Noroeste con el estado de México; al Sur con Cuernavaca; y al este con Tepoztlán

Extensión

Superficie de 189.1 km², representa el 3.9% del total de la superficie del estado de Morelos

Población Censo

Tiene 24,515 habitantes
 Hombres: 11,976
 Mujeres: 12,539
 Densidad de población: 129.6 hab/km²



Jantetelco			
Año	2018	2019	2020
Población*			
Hombres	8,678	8,872	8,962
Mujeres	9,088	9,186	9,272
Total	17,766	18,058	18,234
Nacimientos			
Hombres	137	110	139
Mujeres	130	122	133
Total	267	232	272
Defunciones			
Hombres	71	55	84
Mujeres	47	46	71
Total	118	101	155

Jantetelco			
Indicadores Demográficos			
2018	2019	2020	
Tasa de Natalidad			
15.0	12.8	14.9	
Tasa de Mortalidad			
7.0	5.6	8.5	
Índice de Masculinidad			
95.5	96.6	96.7	
Crecimiento Natural de Población			
143	131	117	

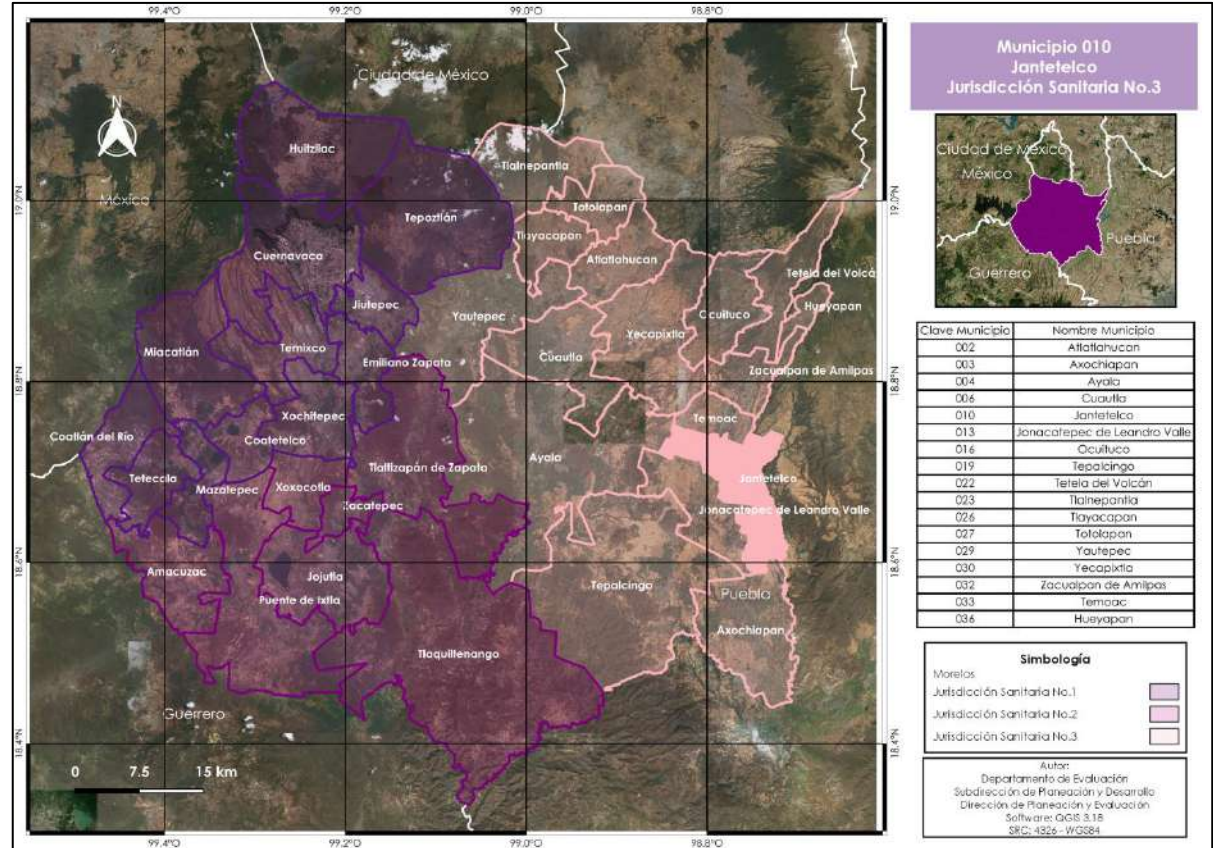

Ubicación

Se localiza a 1,160 msnm, limita al Norte con Temoac; al Sur con Axochiapan; al este con el estado de Puebla; al suroeste con Jonacatepec.

Extensión

Superficie de 102.3 km², representa el 2.10% del total de la superficie del estado de Morelos

Población Censo

Cuenta con 18,402 habitantes
Hombres: 8,998
Mujeres: 9,404
Densidad de población: 179.9 hab/km²



Jiutepec			
Año	2018	2019	2020
Población*			
Hombres	105,643	108,173	109,335
Mujeres	114,859	116,104	117,294
Total	220,502	224,277	226,629
Nacimientos			
Hombres	1317	1,311	1,316
Mujeres	1256	1,294	1,243
Total	2573	2,605	2,559
Defunciones			
Hombres	71	729	1061
Mujeres	522	530	696
Total	593	1,259	1757

Jiutepec			
Indicadores Demográficos			
2018	2019	2020	
Tasa de Natalidad			
11.7	11.6	11.3	
Tasa de Mortalidad			
5.1	5.6	7.8	
Índice de Masculinidad			
92.0	93.2	93.2	
Crecimiento Natural de Población			
1,447	1,346	804	

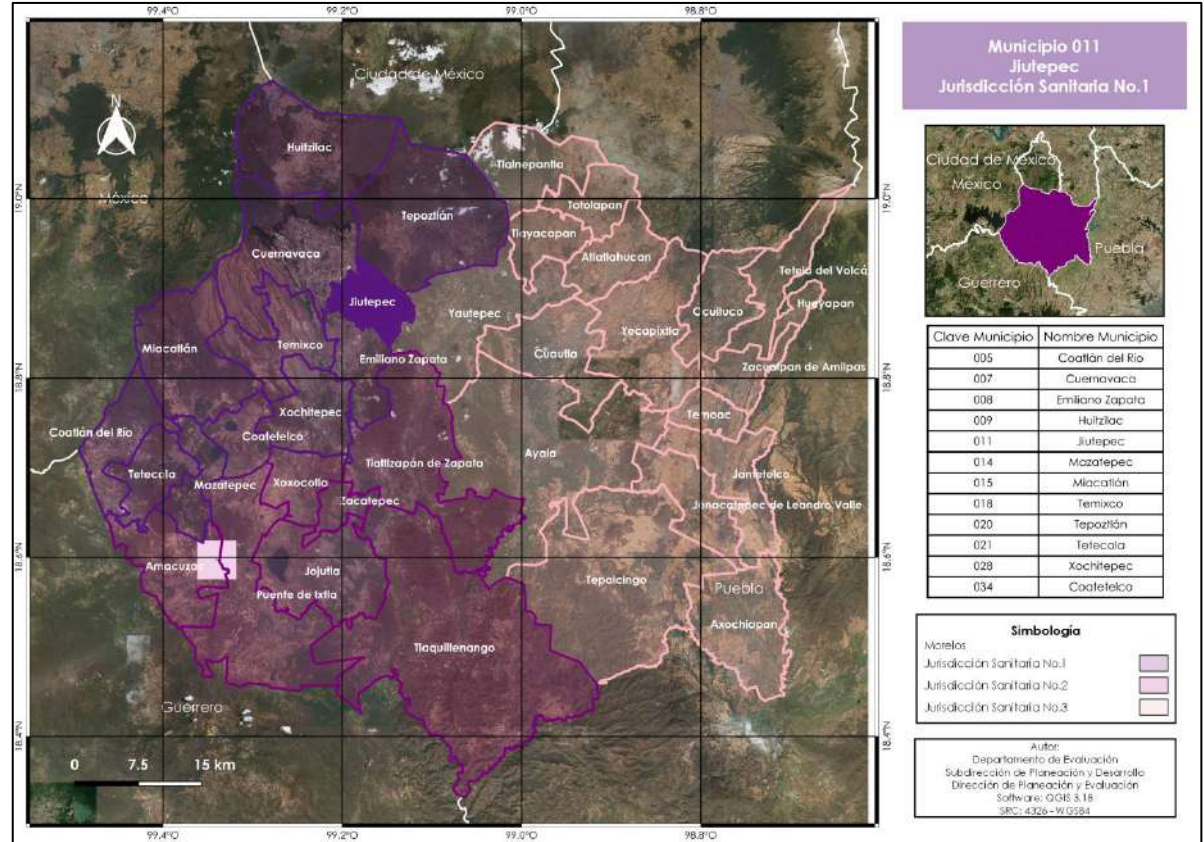

Ubicación

Se encuentra a una altura de 1,350 msnm, colinda al Norte con Cuernavaca y Tepoztlán; al Este con Yauatepec, al Sur con Emiliano Zapata.

Extensión

Superficie de 55.9 km², representa el 1.1% del total de la superficie del estado de Morelos

Población Censo

Comprende 215,357 habitantes
Hombres: 103,119
Mujeres: 112,238
Densidad de población: 3,580.7 hab/km²



Jojutla			
Año	2018	2019	2020
Población*			
Hombres	28,914	29,626	29,971
Mujeres	31,568	31,983	32,334
Total	60,482	61,609	62,305
Nacimientos			
Hombres	442	440	338
Mujeres	402	353	341
Total	844	793	679
Defunciones			
Hombres	71	276	360
Mujeres	168	190	297
Total	239	466	657

Jojutla			
Indicadores Demográficos			
2018	2019	2020	
Tasa de Natalidad			
14.0	12.9	10.9	
Tasa de Mortalidad			
7.1	7.6	10.5	
Índice de Masculinidad			
91.6	92.6	92.7	
Crecimiento Natural de Población			
414	327	23	

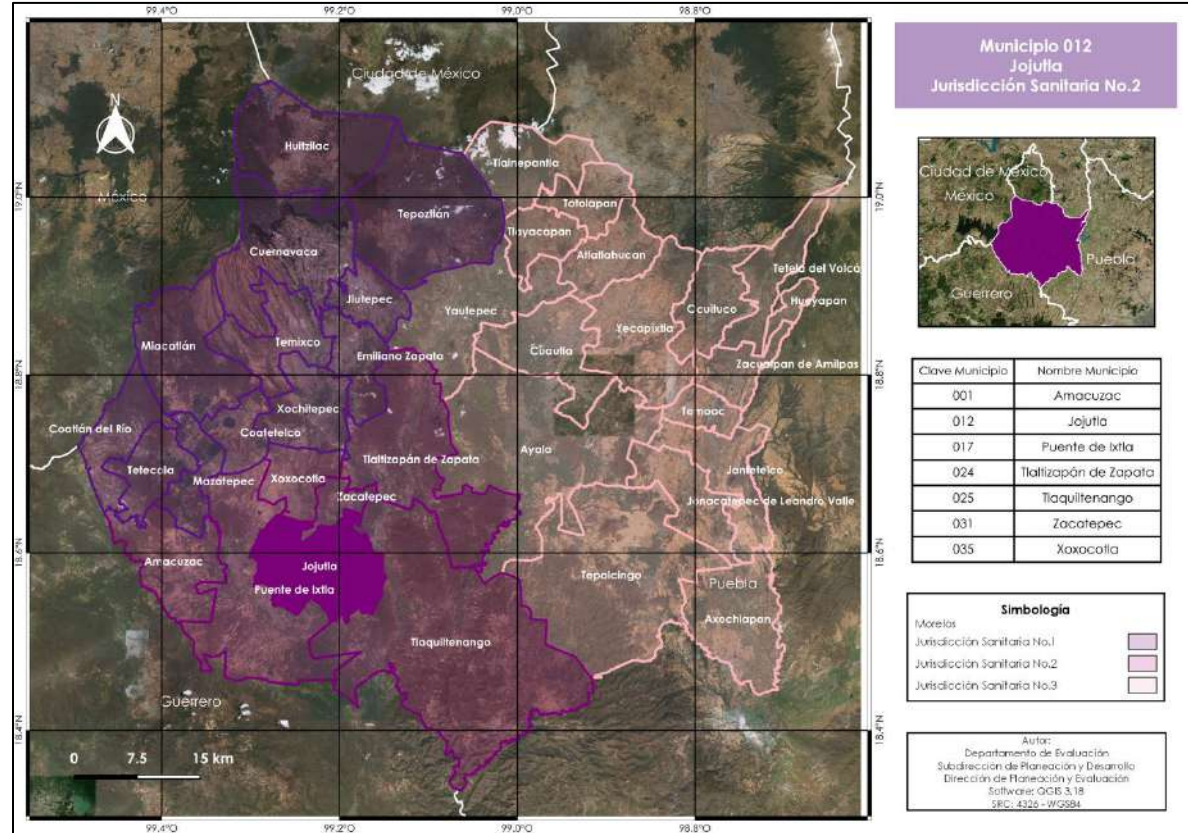

Ubicación

Limita al Norte con Zacatepec y Xoxocotla; al este con Tlaquilttenango; al Sureste con Puente de Ixtla. Se encuentra a 882 msnm

Extensión

Superficie de 149.0 km², representa el 3.1% del total del estado de Morelos

Población Censo

Contiene 57,682 habitantes
Hombres: 27,820
Mujeres: 29,862
Densidad de población: 387.1 hab/km²



Jonacatepec			
Año	2018	2019	2020
Población*			
Hombres	7,706	7,898	7,985
Mujeres	8,352	8,454	8,545
Total	16,058	16,352	16,530
Nacimientos			
Hombres	121	129	133
Mujeres	116	101	130
Total	237	230	263
Defunciones			
Hombres	71	63	113
Mujeres	46	35	57
Total	117	98	170

Jonacatepec			
Indicadores Demográficos			
2018	2019	2020	
Tasa de Natalidad			
14.8	14.1	15.9	
Tasa de Mortalidad			
6.6	6.0	10.3	
Índice de Masculinidad			
92.3	93.4	93.4	
Crecimiento Natural de Población			
131	132	93	

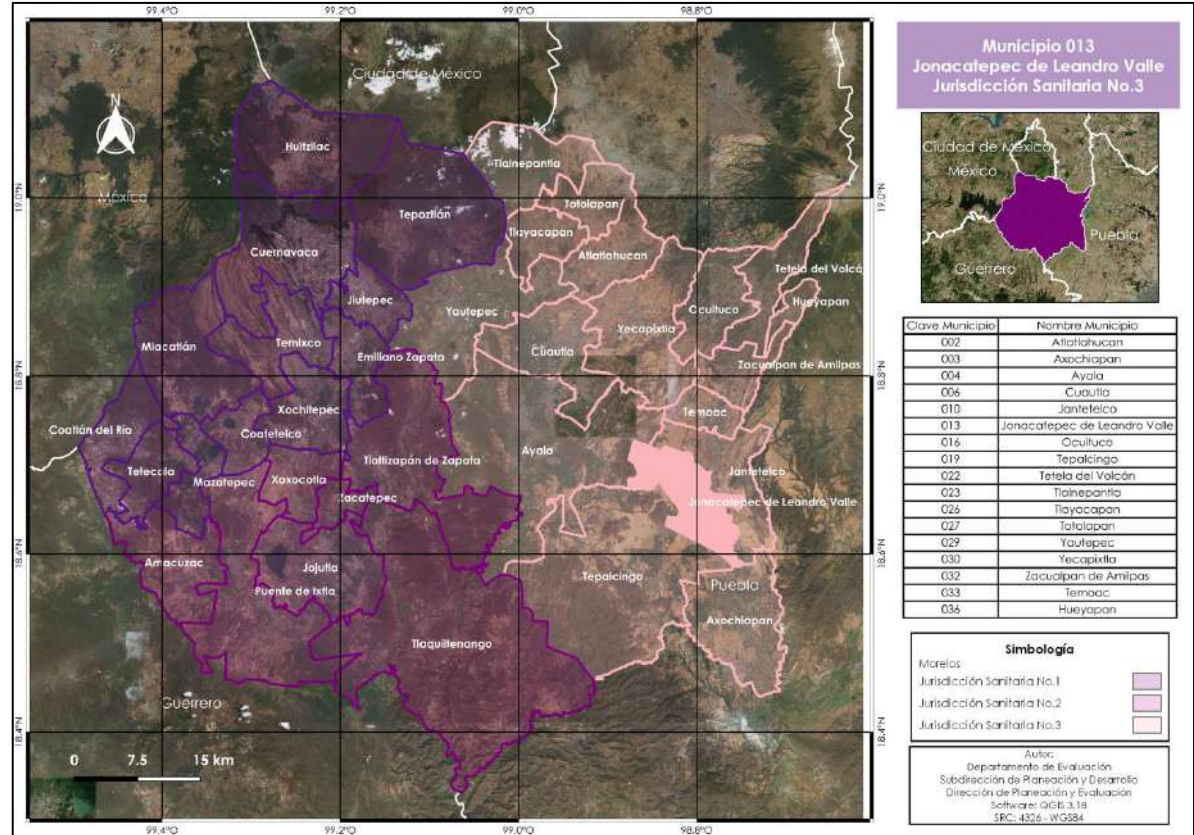

Ubicación

Se localiza a 1,290 msnm, limita al Norte con Ayala y Jantetelco; al Sur con Axochiapan y Tepalcingo; al Este con Jantetelco; al Oeste con Ayala y Tepalcingo.

Extensión

Superficie de 90.3 km², representa el 1.9% del total de la superficie del estado de Morelos

Población Censo

Cuenta con 18,402 habitantes
Hombres: 8,076
Mujeres: 9,404
Densidad de población: 184.8 hab/km²



Mazatepec			
Año	2018	2019	2020
Población*			
Hombres	4,980	5,100	5,160
Mujeres	5,373	5,444	5,503
Total	10,353	10,544	10,663
Nacimientos			
Hombres	90	59	90
Mujeres	79	73	69
Total	169	132	159
Defunciones			
Hombres	71	50	62
Mujeres	40	31	40
Total	111	81	102

Mazatepec			
Indicadores Demográficos			
2018	2019	2020	
Tasa de Natalidad			
16.3	12.5	14.9	
Tasa de Mortalidad			
8.7	7.7	9.6	
Índice de Masculinidad			
92.7	93.7	93.8	
Crecimiento Natural de Población			
79	51	57	

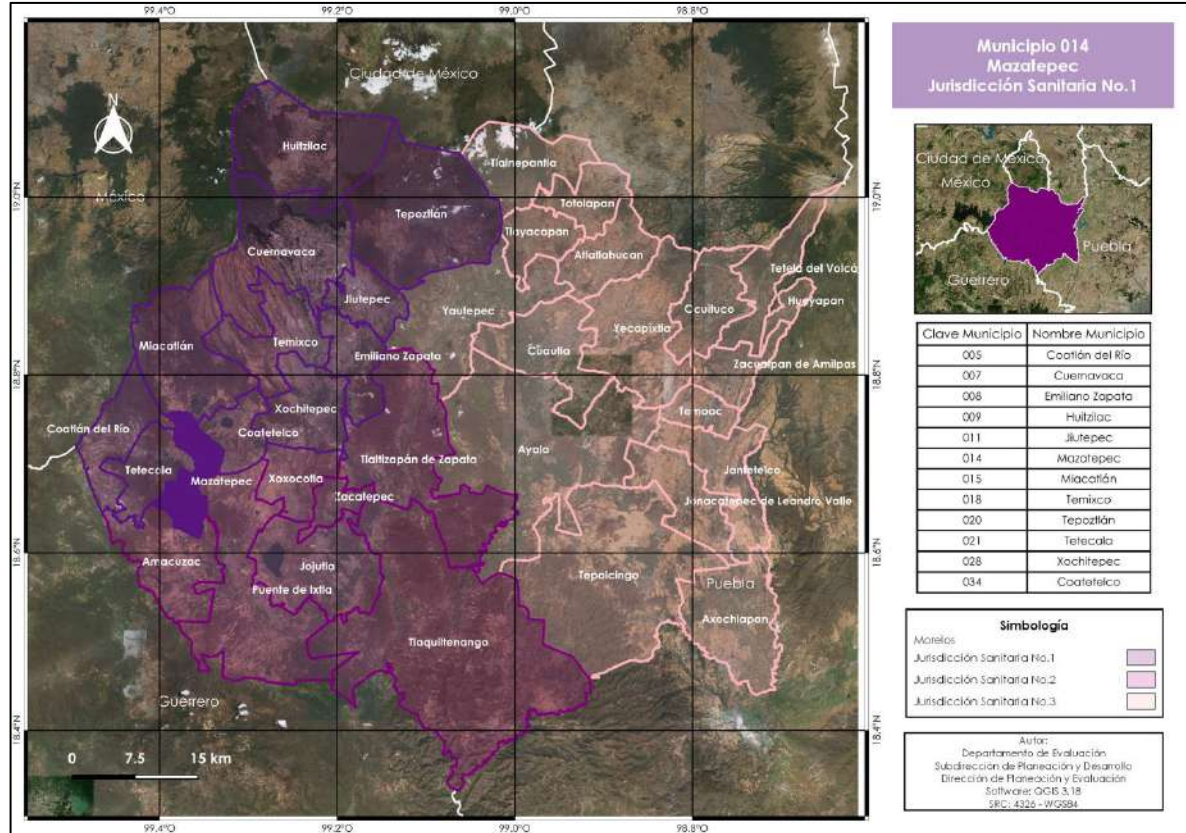

Ubicación

Se ubica a 980 msnm, colinda al Norte y Noroeste con Miacatlán, al Sur con Amacuzac; al Este con Puente de Ixtla y Coatetelco; y al Oeste con Tetecala

Extensión

Superficie de 57.9 km², representa el 1.2% del total de la superficie del estado de Morelos

Población Censo

Comprende 9,653 habitantes
Hombres: 4,603
Mujeres: 5,050
Densidad de población: 166.7 hab/km²

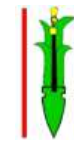

Miacatlán			
Año	2018	2019	2020
Población *			
Hombres	13,512	13,820	8,403
Mujeres	14,335	14,499	8,805
Total	27,847	28,319	17,208
Nacimientos			
Hombres	225	201	108
Mujeres	203	180	106
Total	428	381	214
Defunciones			
Hombres	132	137	103
Mujeres	88	85	77
Total	220	222	180

Miacatlán			
Indicadores Demográficos			
2018	2019	2020	
Tasa de Natalidad			
15.4	13.5	14.2	
Tasa de Mortalidad			
7.9	7.8	6.2	
Índice de masculinidad			
94.3	95.3	95.4	
Crecimiento Natural de Población			
208	159	230	

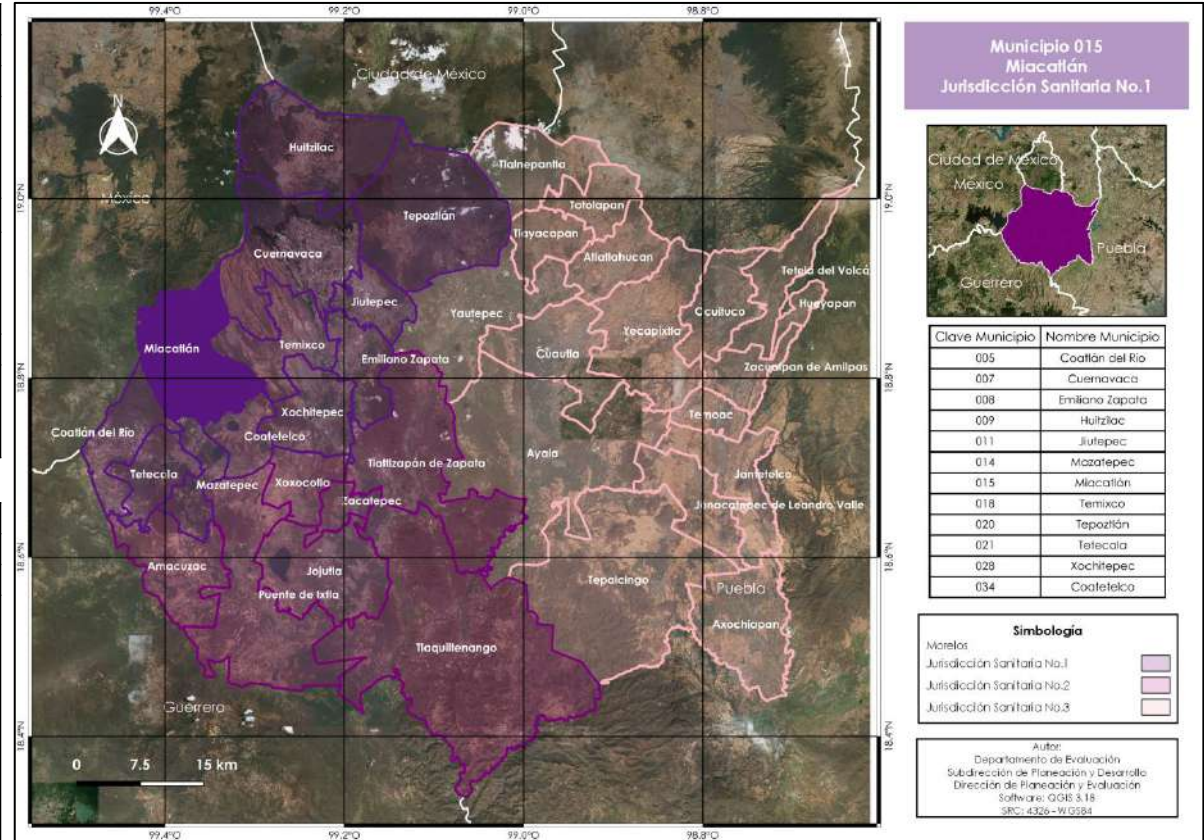

Ubicación

Colinda al Norte con estado de México y Cuernavaca; al Sur con Mazatepec y Coatetelco; al este con Temixco y al Oeste con Coatlán del Río y estado de México.

Extensión

Superficie de 162.6 km², representa el 3.3% del total de la superficie del estado de Morelos

Población Censo

Comprende 15,802 habitantes
Hombres: 7,761
Mujeres: 8,041
Densidad de población: 97.2 hab/km²

Fuente. Cartografía: Marco Geoestadístico, INEGI 2020. Población*: Proyección de Población por Condición de Derechohabencia, Cubos Dinámicos, DGIS. Nacimientos: Nacimientos Ocurredos, SINAC., DGIS. Defunciones: SEED, DGIS. Población Censo: Censo de población y vivienda 2020. Enciclopedia de los Municipios y Delegaciones de México: Estado de Morelos. Disponible en: <http://www.inafed.gob.mx/work/enciclopedia/EMM17morelos> Nota: Se excluyeron datos no especificados y/o sin información. Nota: Para determinar la proporción de los nuevos municipios para las estimaciones CONAPO DGIS 2021, se utilizó la proporción calculada del censo INEGI 2020 sumando el total de poblaciones municipio 015 Miacatlán con 034 Coatetelco; 017 Puente de Ixtla y 035 Xoxocotla; y 022 Tetela de Volcán con 036 Hueyapan. El resultado se dividió entre la población respectiva de cada municipio para aplicar ese porcentaje en las estimaciones CONAPO-DGIS Proyecciones para el 2020.



Ocuituco			
Año	2018	2019	2020
Población*			
Hombres	9,134	9,334	9,428
Mujeres	9,446	9,543	9,632
Total	18,580	18,877	19,060
Nacimientos			
Hombres	165	147	175
Mujeres	162	151	170
Total	327	298	345
Defunciones			
Hombres	71	63	100
Mujeres	46	54	58
Total	117	117	158

Ocuituco			
Indicadores Demográficos			
2018	2019	2020	
Tasa de Natalidad			
17.6	15.8	18.1	
Tasa de Mortalidad			
6.0	6.2	8.3	
Índice de masculinidad			
96.7	97.8	97.9	
Crecimiento Natural de Población			
216	181	187	

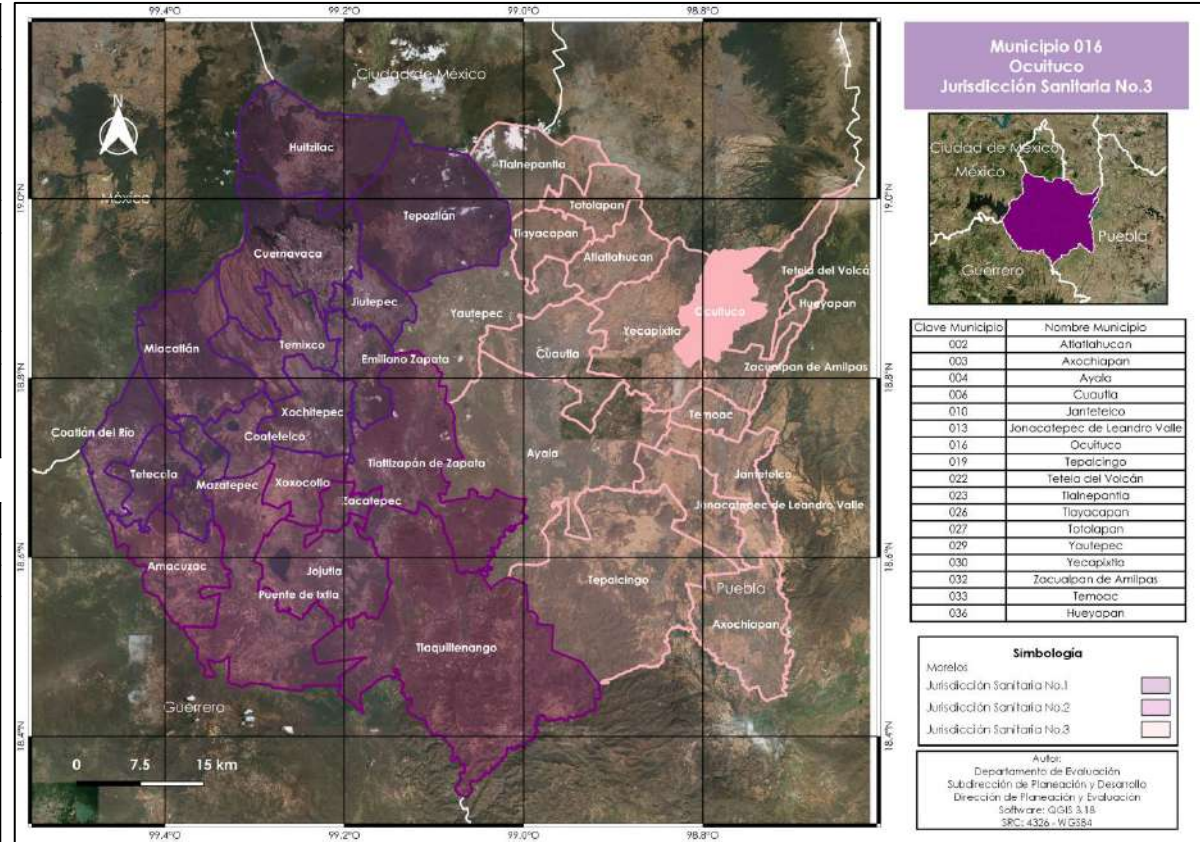

Ubicación

Colinda al Norte con el estado de México; al Sur con Zacualpan de Amilpas; al este con Tetela del Volcán; y al Oeste y Sur con Yecapixtla

Extensión

Superficie de 86.5 km², representa el 1.8% del total de la superficie del estado de Morelos

Población Censo

Cuenta con 19,219 habitantes
Hombres: 9,425
Mujeres: 9,794
Densidad de población: 222.1 hab/km²



Puente de Ixtla			
Año	2018	2019	2020
Población *			
Hombres	33,456	34,243	21,617
Mujeres	35,004	35,371	22,308
Total	68,460	69,614	41,486
Nacimientos			
Hombres	618	504	317
Mujeres	564	523	315
Total	1,182	1,027	632
Defunciones			
Hombres	214	256	293
Mujeres	171	160	188
Total	385	416	481

Puente de Ixtla			
Indicadores Demográficos			
2018	2019	2020	
Tasa de Natalidad			
17.3	14.8	14.5	
Tasa de Mortalidad			
5.6	6.0	6.7	
Índice de Masculinidad			
95.6	96.8	96.9	
Crecimiento Natural de Población			
797	611	551	

Ubicación
Geográficamente se encuentra al Norte 18°43'; al Sur 18°27'; al Este 99°11', al Oeste 99°22' de longitud. Limita al Sur con Guerrero, al Norte con Coatetelco, Mazatepec y Xoxocotla; al Este con Jojutla y Tlaquilenango; y al Oeste con Amacuzac

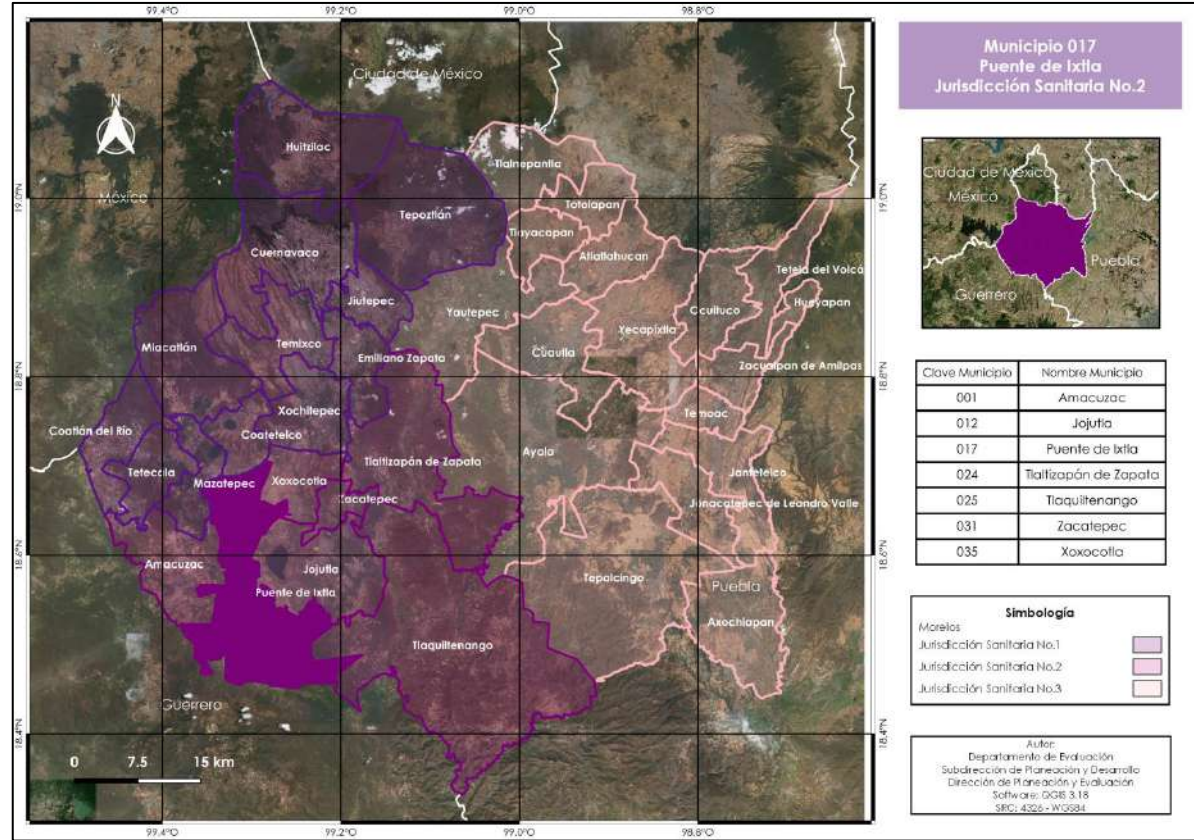

Extensión
Superficie de 237.2 km ² , representa el 4.9% del total del estado de Morelos

Población Censo
Tiene 40,018 habitantes Hombres: 19,070 Mujeres: 20,948 Densidad de población: 168.7 hab/km ²

Fuente. Cartografía: Marco Geoestadístico, INEGI 2020. Población*: Proyección de Población por Condición de Derechohabencia, Cubos Dinámicos, DGIS. Nacimientos: Nacimientos Ocurredos, SINAC., DGIS. Defunciones: SEED, DGIS. Población Censo: Censo de población y vivienda 2020. Enciclopedia de los Municipios y Delegaciones de México: Estado de Morelos. Disponible en: <http://www.inafed.gob.mx/work/enciclopedia/EMM17morelos> Nota: Se excluyeron datos no especificados y/o sin información.
Nota: Para determinar la proporción de los nuevos municipios para las estimaciones CONAPO DGIS 2021, se utilizó la proporción calculada del censo INEGI 2020 sumando el total de poblaciones municipio 015 Miaatlán con 034 Coatetelco; 017 Puente de Ixtla y 035 Xoxocotla; y 022 Tetela de Volcán con 036 Hueyapan. El resultado se dividió entre la población respectiva de cada municipio para aplicar ese porcentaje en las estimaciones CONAPO-DGIS Proyecciones para el 2020.



Temixco			
Año	2018	2019	2020
Población*			
Hombres	58,496	59,849	60,476
Mujeres	62,485	63,150	63,766
Total	120,981	122,999	124,242
Nacimientos			
Hombres	871	850	881
Mujeres	897	835	831
Total	1,768	1,685	1,712
Defunciones			
Hombres	71	468	670
Mujeres	332	329	439
Total	403	797	1,109

Temixco			
Indicadores Demográficos			
2018	2019	2020	
Tasa de Natalidad			
14.6	13.7	13.8	
Tasa de Mortalidad			
6.3	6.5	8.9	
Índice de Masculinidad			
93.6	94.8	94.8	
Crecimiento Natural de Población			
1,002	888	604	

Ubicación
Colindancias: al Norte con Cuernavaca; al Sur con Miacatlán y Xochitepec; al Este con Emiliano Zapata y Xochitepec; al Oeste con Miacatlán; al Noroeste con estado de México. Localizado a 1,269 msnm

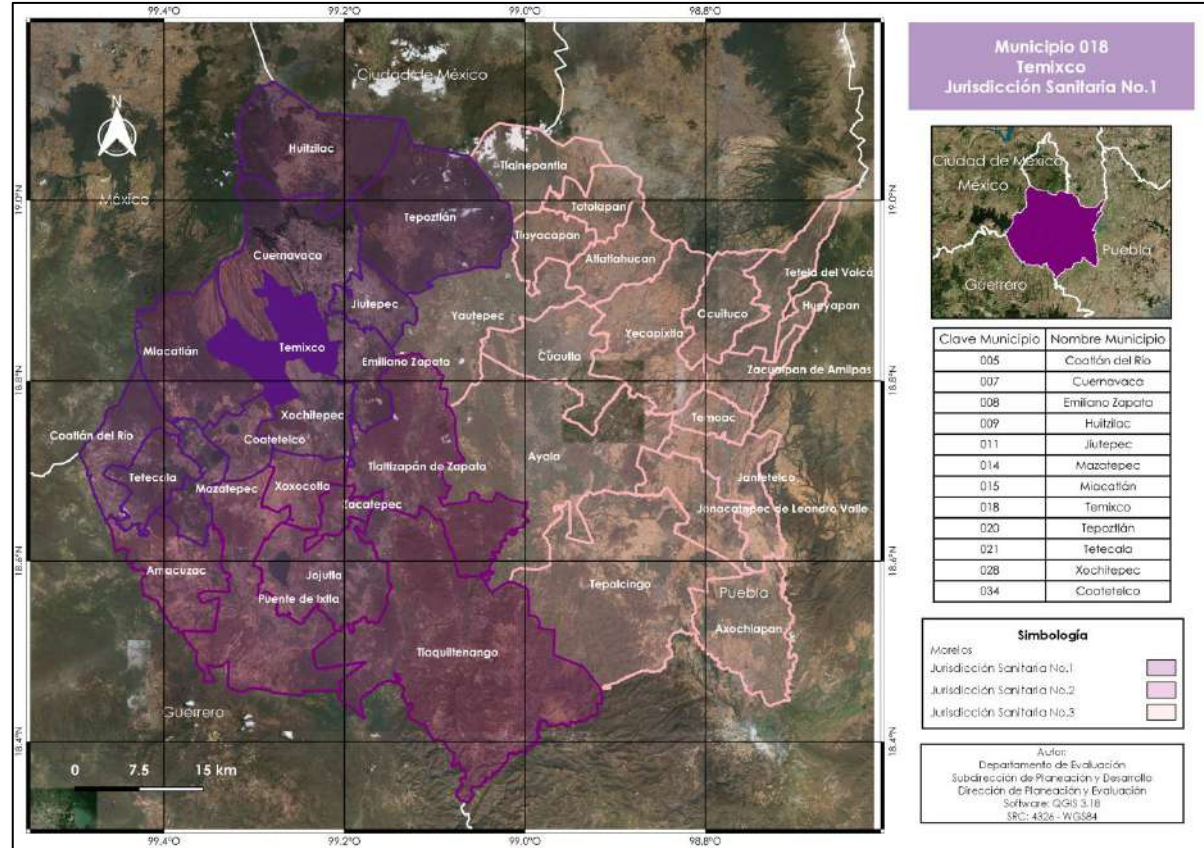

Extensión
Superficie de 102.8 km ² , representa el 2.1% del total de la superficie del estado de Morelos

Población Censo
Comprende 122,263 habitantes Hombres: 58,986 Mujeres: 63,277 Densidad de población: 1,189.8 hab/km ²



Tepalcingo			
Año	2018	2019	2020
Población*			
Hombres	13,531	13,849	14,000
Mujeres	14,456	14,630	14,773
Total	27,987	28,479	28,773
Nacimientos			
Hombres	218	184	196
Mujeres	204	209	188
Total	422	393	384
Defunciones			
Hombres	71	100	166
Mujeres	80	94	102
Total	151	194	268

Tepalcingo			
Indicadores Demográficos			
2018	2019	2020	
Tasa de Natalidad			
15.1	13.8	13.3	
Tasa de Mortalidad			
6.2	6.8	9.3	
Índice de Masculinidad			
93.6	94.7	94.8	
Crecimiento Natural de Población			
250	199	116	

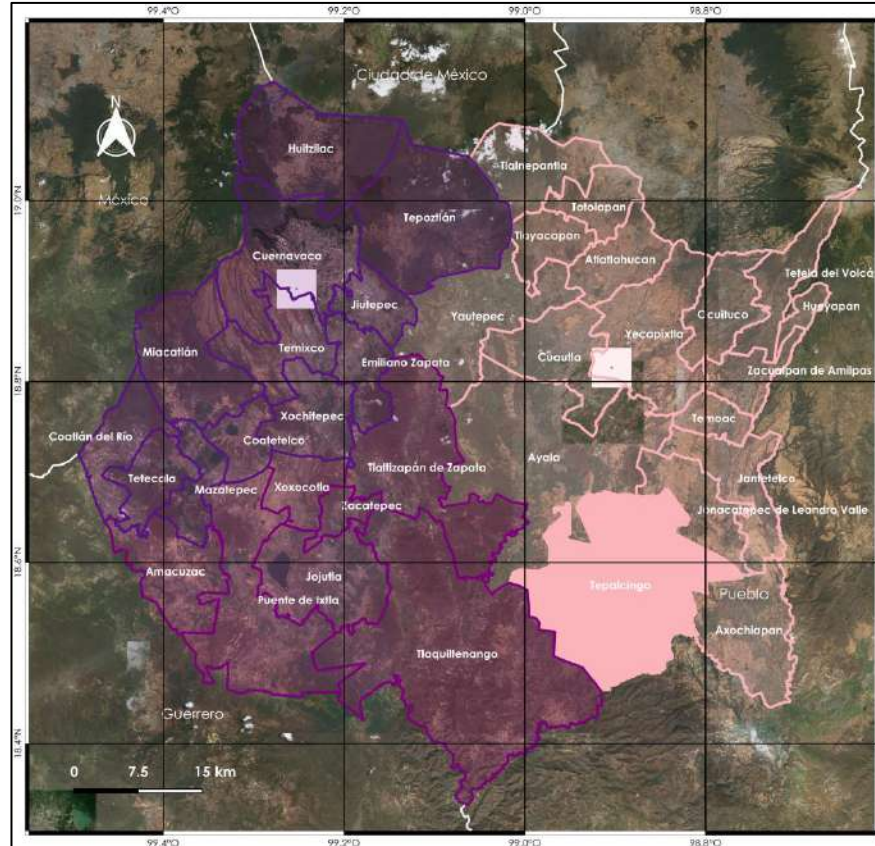

Municipio 019
Tepalcingo
Jurisdicción Sanitaria No.3



Clave Municipio	Nombre Municipio
002	Atlatlahucan
003	Axochiapan
004	Ayala
006	Cuauhtla
010	Janfieteco
013	Jonacatepec de Leandro Valle
016	Cuicuilco
019	Tepalcingo
022	Tetela del Volcán
023	Tlalnepantla
026	Tlayacapan
027	Totolapan
029	Yauhtepec
030	Yecapixtla
032	Zacualpan de Amilpas
033	Temoac
036	Huayapan

Simbología

Morelos: [Color swatch]

Jurisdicción Sanitaria No.1: [Color swatch]

Jurisdicción Sanitaria No.2: [Color swatch]

Jurisdicción Sanitaria No.3: [Color swatch]

Autor:
Departamento de Evaluación
Subdirección de Planeación y Desarrollo
Dirección de Planeación y Evaluación
Software GIS 3.15
SRC: 4326 - WGS84

Ubicación

Limita al Noroeste con Ayala; al Sur con Tlaquilenango y el estado de Puebla; al Este con Axochiapan y Jonacatepec.

Extensión

Superficie de 368.6 km², representa el 7.6% del total de la superficie del estado de Morelos

Población Censo

Cuenta con 28,122 habitantes
Hombres: 13,841
Mujeres: 14,281
Densidad de población: 76.3 hab/km²



Tepoztlán			
Año	2018	2019	2020
Población*			
Hombres	23,063	23,615	23,868
Mujeres	24,628	24,892	25,140
Total	47,691	48,507	49,008
Nacimientos			
Hombres	266	287	250
Mujeres	236	222	260
Total	502	509	510
Defunciones			
Hombres	71	189	242
Mujeres	122	124	120
Total	193	313	362

Tepoztlán			
Indicadores Demográficos			
2018	2019	2020	
Tasa de Natalidad			
10.6	10.5	10.4	
Tasa de Mortalidad			
5.3	6.5	7.4	
Índice de Masculinidad			
93.6	94.9	94.9	
Crecimiento Natural de Población			
251	196	148	

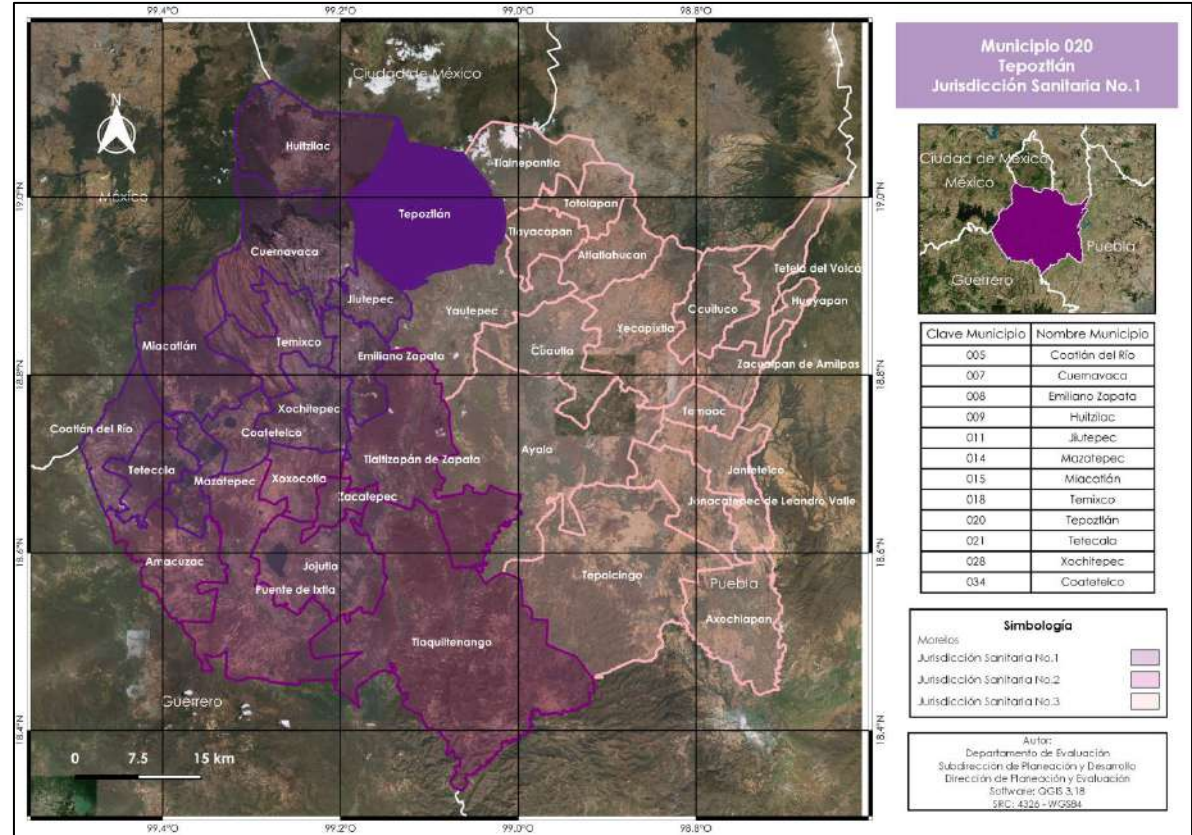

Ubicación

Se sitúa al Norte del estado de Morelos, limita con la Ciudad de México; al Sur con Yautepec y Jiutepec, al Este con Tlalnepantla y Tlayacapan, al Oeste con Cuernavaca y Huitzilac.

Extensión

Superficie de 242.4 km², representa el 5.0% del total del estado de Morelos

Población Censo

Comprende 54,987 habitantes
Hombres: 26,842
Mujeres: 28,145
Densidad de población: 226.9 hab/km²



Tetecala			
Año	2018	2019	2020
Población*			
Hombres	4,167	4,268	4,314
Mujeres	4,265	4,324	4,368
Total	8,432	8,592	8,682
Nacimientos			
Hombres	58	48	59
Mujeres	61	37	55
Total	119	85	114
Defunciones			
Hombres	71	46	42
Mujeres	20	33	38
Total	91	79	80

Tetecala			
Indicadores Demográficos			
2018	2019	2020	
Tasa de Natalidad			
14.1	9.9	13.1	
Tasa de Mortalidad			
6.3	9.2	9.2	
Índice de Masculinidad			
97.7	98.7	98.8	
Crecimiento Natural de Población			
66	6	34	

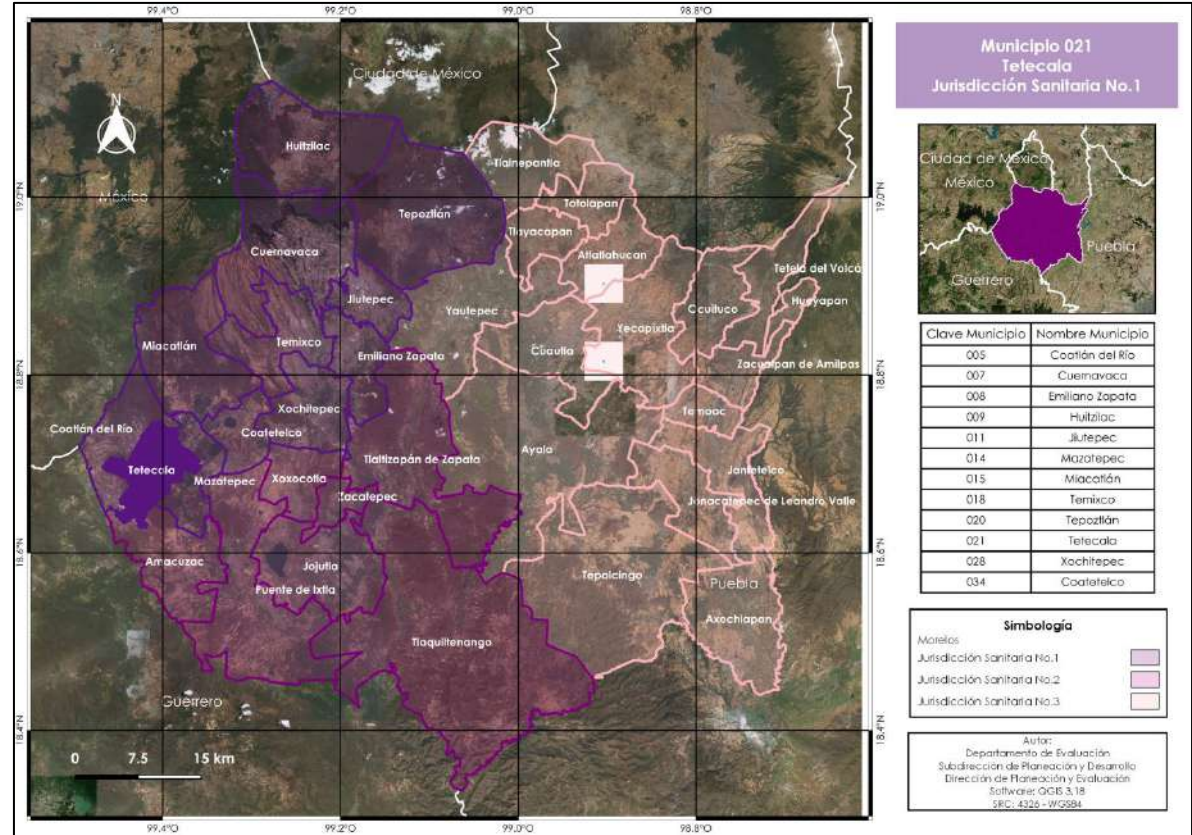

Ubicación

Se localiza a 994 msnm, colinda al Norte con Coatlán del Río y Mazatepec; al Sur y al Este con Amacuzac; al Oeste con Coatlán del Río.

Extensión

Superficie de 67.7 km², representa el 1.4% del total del estado de Morelos

Población Censo

Comprende 7,617 habitantes
Hombres: 3,693
Mujeres: 3,924
Densidad de población: 112.5 hab/km²



Tetela del Volcán			
Año	2018	2019	2020
Población *			
Hombres	10,316	10,533	7,053
Mujeres	11,097	11,202	7,291
Total	21,413	21,735	14,344
Nacimientos			
Hombres	206	176	164
Mujeres	202	209	153
Total	408	385	317
Defunciones			
Hombres	63	71	55
Mujeres	59	50	45
Total	122	121	100

Tetela del Volcán			
Indicadores Demográficos			
2018	2019	2020	
Tasa de Natalidad			
19.1	17.7	19.3	
Tasa de Mortalidad			
5.7	5.6	5.4	
Índice de Masculinidad			
93.0	94.0	94.1	
Crecimiento Natural de Población			
286	264	306	

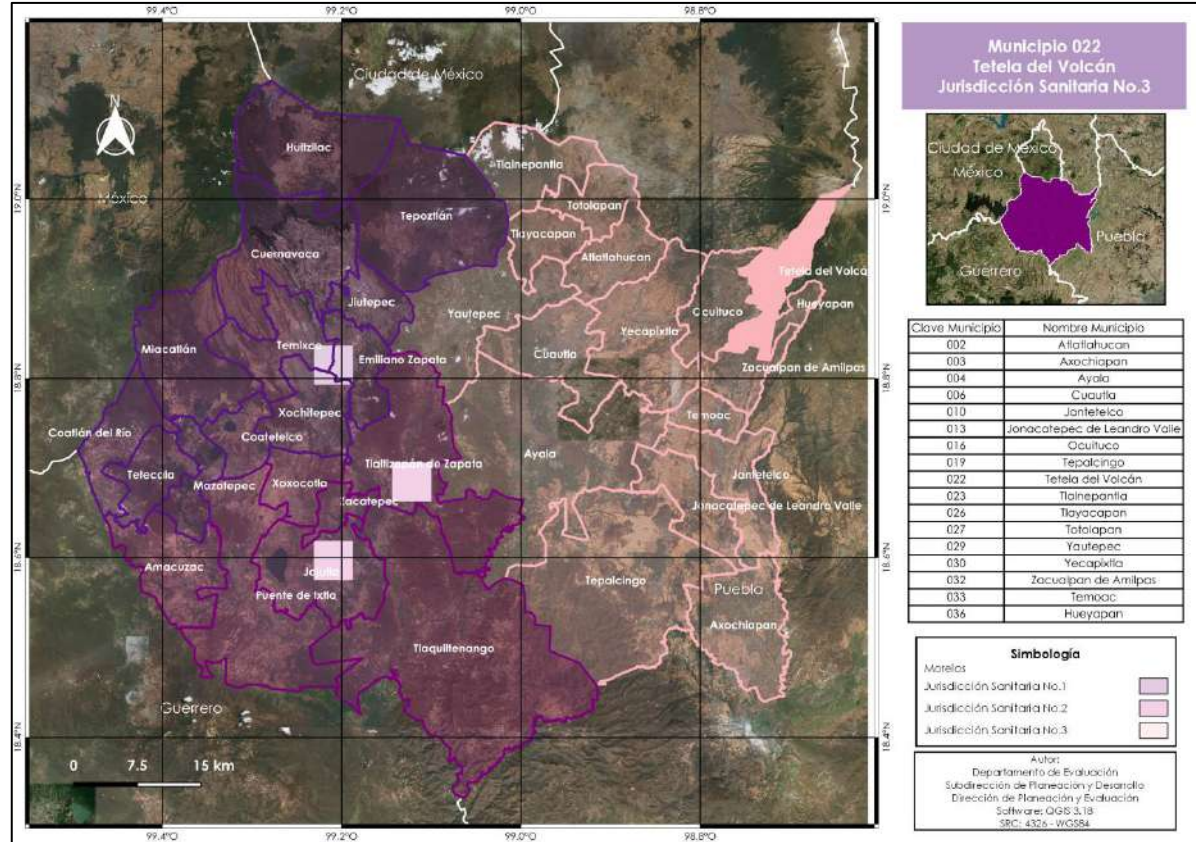

Ubicación

Se localiza al noreste del estado de Morelos, a una altura de 2,040 msnm. Limita al noroeste con el estado de México; al Sur con Zacualpan de Amilpas y Ocuitlaco; al este con Hueyapan y al noreste con Puebla.

Extensión

Superficie de 79.3 km², representa el 1.6% del total de la superficie del estado de Morelos

Población Censo

Cuenta con 14,853 habitantes
Hombres: 7,304
Mujeres: 7,549
Densidad de población: 187.3 hab/km²

Fuente. Cartografía: Marco Geoestadístico, INEGI 2020. Población*: Proyección de Población por Condición de Derechohabencia, Cubos Dinámicos, DGIS. Nacimientos: Nacimientos Ocurredos, SINAC., DGIS. Defunciones: SEED, DGIS. Población Censo: Censo de población y vivienda 2020. Enciclopedia de los Municipios y Delegaciones de México: Estado de Morelos. Disponible en: <http://www.inafed.gob.mx/work/enciclopedia/EMM17morelos> Nota: Se excluyeron datos no especificados y/o sin información. Nota: Para determinar la proporción de los nuevos municipios para las estimaciones CONAPO DGIS 2021, se utilizó la proporción calculada del censo INEGI 2020 sumando el total de poblaciones municipio 015 Miaquatlán con 034 Coatepec; 017 Puente de Ixtla y 035 Xoxocotla; y 022 Tetela de Volcán con 036 Hueyapan. El resultado se dividió entre la población respectiva de cada municipio para aplicar ese porcentaje en las estimaciones CONAPO-DGIS Proyecciones para el 2020.



Tlalnepantla			
Año	2018	2019	2020
Población*			
Hombres	3,698	3,783	3,820
Mujeres	3,696	3,730	3,767
Total	7,394	7,513	7,587
Nacimientos			
Hombres	61	68	64
Mujeres	67	71	51
Total	128	139	115
Defunciones			
Hombres	71	22	43
Mujeres	15	14	27
Total	86	36	70

Tlalnepantla			
Indicadores Demográficos			
2018	2019	2020	
Tasa de Natalidad			
17.3	18.5	15.2	
Tasa de Mortalidad			
5.1	4.8	9.2	
Índice de Masculinidad			
100.1	101.4	101.4	
Crecimiento Natural de Población			
90	103	45	

Ubicación
Se localiza a 2 060 msnm. Limita al Norte con la Ciudad de México y Estado de México; al Sur con Tlayacapan; al Este con Totolapan y al Oeste con Tepoztlán

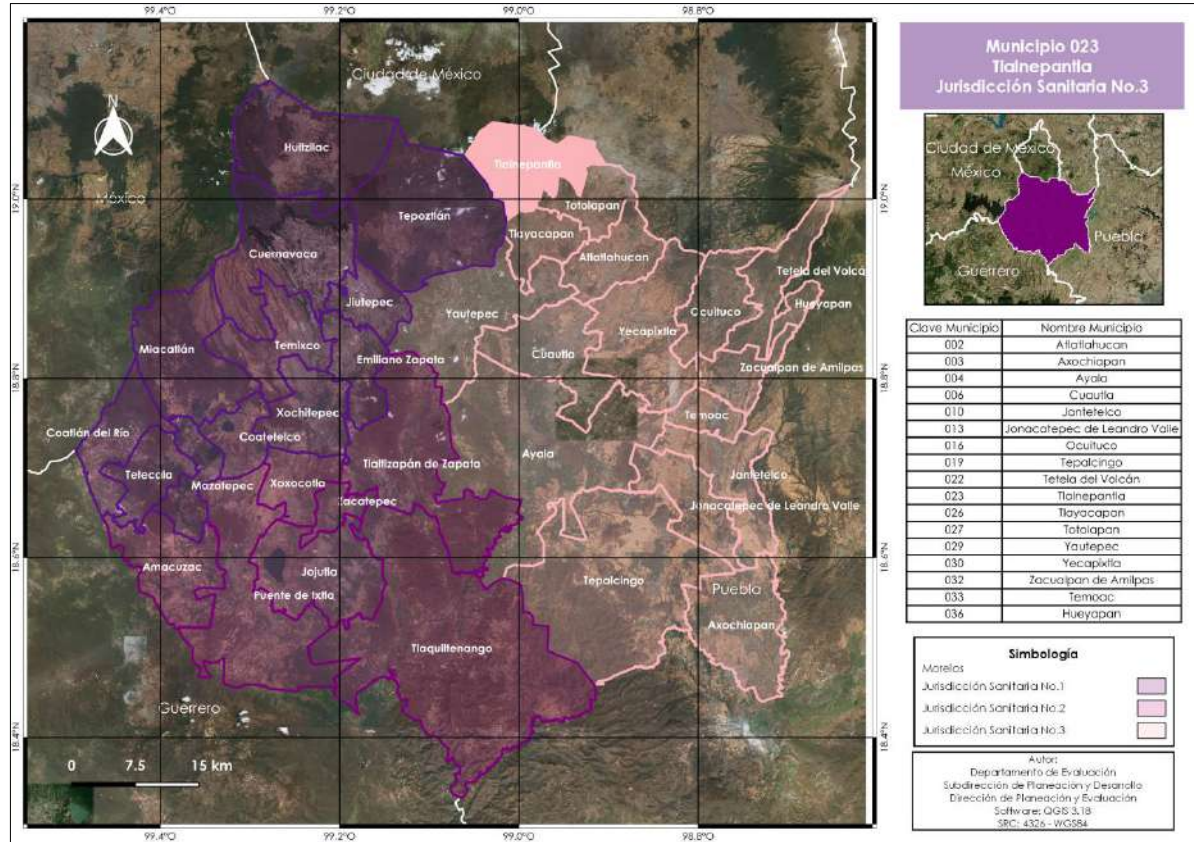

Extensión
Superficie de 107.9 km ² , representa el 2.2% del total de la superficie del estado de Morelos

Población Censo
Cuenta con 7,943 habitantes Hombres: 3,981 Mujeres: 3,962 Densidad de población: 73.6 hab/km ²

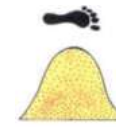

Tlaltizapán de Zapata			
Año	2018	2019	2020
Población*			
Hombres	26,411	27,047	27,339
Mujeres	27,655	27,983	28,267
Total	54,066	55,030	55,606
Nacimientos			
Hombres	397	326	347
Mujeres	374	337	328
Total	771	663	675
Defunciones			
Hombres	71	207	274
Mujeres	148	163	193
Total	219	370	467

Tlaltizapán de Zapata			
Indicadores Demográficos			
2018	2019	2020	
Tasa de Natalidad			
14.3	12.0	12.1	
Tasa de Mortalidad			
6.5	6.7	8.4	
Índice de Masculinidad			
95.5	96.7	96.7	
Crecimiento Natural de Población			
419	293	208	

Ubicación
Localizado a 945 msnm. Colinda al Norte con Yautepec; al Sur con Tlaquiltenango; al Este con Ayala; al Oeste con Xoxocotla y Xochitepec; al noroeste con Emiliano Zapata; y al suroeste con Zacatepec.

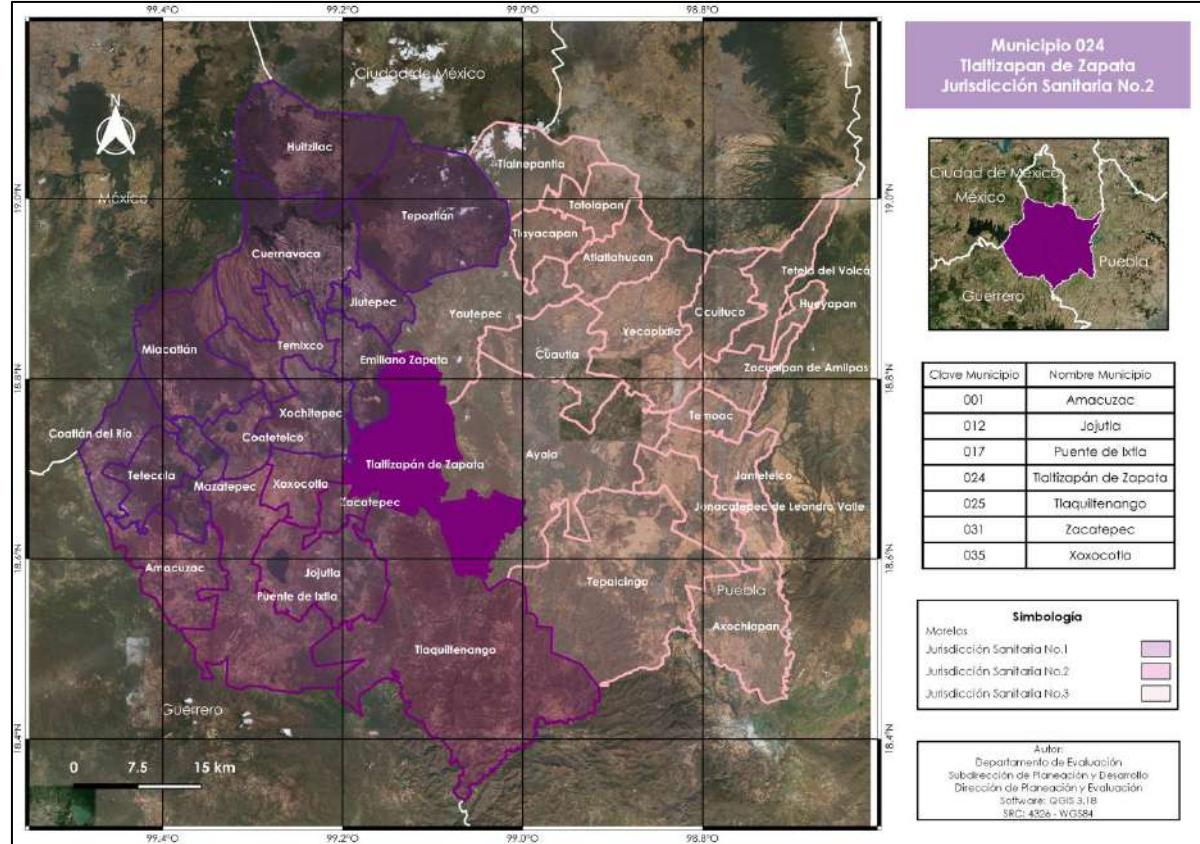

Extensión
Superficie de 238.5 km ² , representa el 4.9% del total de Morelos

Población Censo
Comprende 52,399 habitantes Hombres: 25,525 Mujeres: 26,874 Densidad de población: 219.7 hab/km ²



Tlaquiltenango			
Año	2018	2019	2020
Población*			
Hombres	16,994	17,417	17,612
Mujeres	17,386	17,604	17,790
Total	34,380	35,021	35,402
Nacimientos			
Hombres	234	190	202
Mujeres	234	195	179
Total	468	385	381
Defunciones			
Hombres	71	121	206
Mujeres	97	76	130
Total	168	197	336

Tlaquiltenango			
Indicadores Demográficos			
2018	2019	2020	
Tasa de Natalidad			
13.6	11.0	10.8	
Tasa de Mortalidad			
6.2	5.6	9.5	
Índice de Masculinidad			
97.7	98.9	99.0	
Crecimiento Natural de Población			
254	188	45	

Ubicación

Se encuentra a 911 msnm.
Limita al Norte con Tlaltzapán; al Sur con Guerrero y Puebla; al Noroeste con Zacatepec, Jojutla; al Oeste con Puente de Ixtla; y al Este con Tepalcingo.

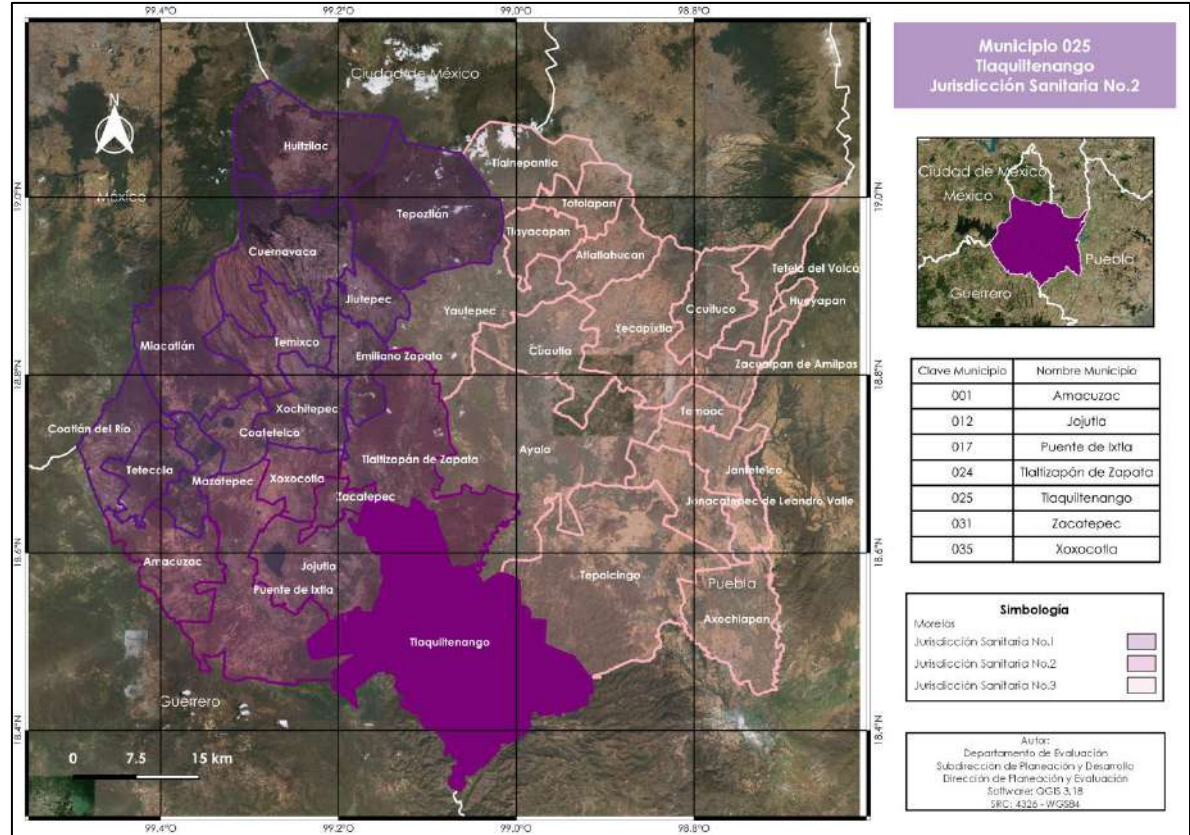

Extensión

Superficie de 543.9 km², representa el 11.1% del total de Morelos

Población Censo

Comprende 33,789 habitantes
Hombres: 16,460
Mujeres: 17,329
Densidad de población: 62.1 hab/km²



Tlayacapan			
Año	2018	2019	2020
Población*			
Hombres	9,131	9,344	9,447
Mujeres	9,652	9,755	9,852
Total	18,783	19,099	19,299
Nacimientos			
Hombres	160	153	153
Mujeres	142	142	162
Total	302	295	315
Defunciones			
Hombres	71	62	123
Mujeres	60	66	70
Total	131	128	193

Tlayacapan			
Indicadores Demográficos			
2018	2019	2020	
Tasa de Natalidad			
16.1	15.4	16.4	
Tasa de Mortalidad			
6.8	6.7	10.0	
Índice de Masculinidad			
94.6	95.8	95.9	
Crecimientos Natural de Población			
175	167	123	

Ubicación

Se encuentra al Noreste del estado de Morelos, colinda al Norte con Tlalnepantla y Totolapan; al Sur con Yauatepec; al Este con Atlatlahucan y al Oeste con Tepoztlán.

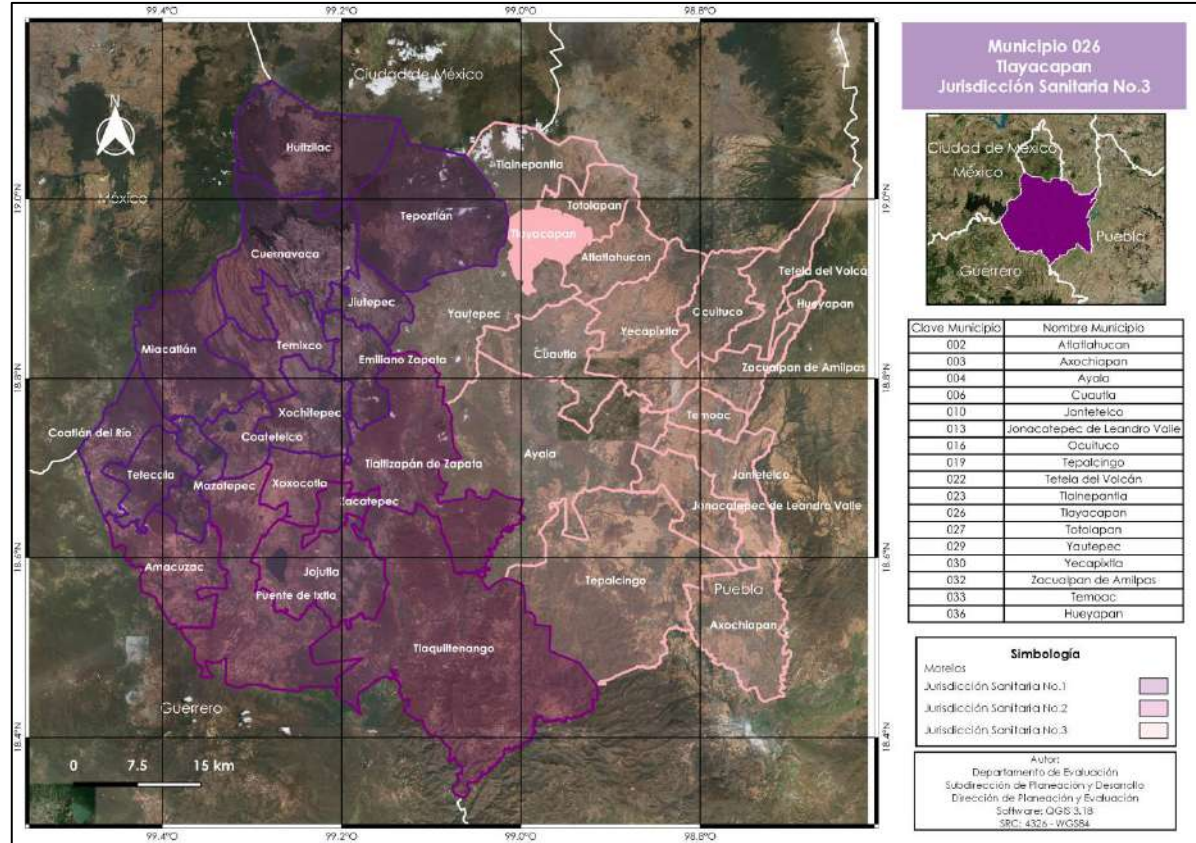

Extensión

Superficie de 57.2 km², representa el 1.2% del total de la superficie de Morelos

Población Censo

Cuenta con 19,408 habitantes
Hombres: 9,629
Mujeres: 9,779
Densidad de población: 339.3 hab/km²

Totolapan			
Año	2018	2019	2020
Población*			
Hombres	5,703	5,831	5,890
Mujeres	6,152	6,207	6,263
Total	11,855	12,038	12,153
Nacimientos			
Hombres	86	90	96
Mujeres	84	103	84
Total	170	193	180
Defunciones			
Hombres	71	41	62
Mujeres	35	25	37
Total	106	66	99

Totolapan			
Indicadores Demográficos			
2018	2019	2020	
Tasa de Natalidad			
14.3	16.0	14.8	
Tasa de Mortalidad			
6.2	5.5	8.1	
Índice de Masculinidad			
92.7	93.9	94.0	
Crecimiento Natural de Población			
97	127	81	

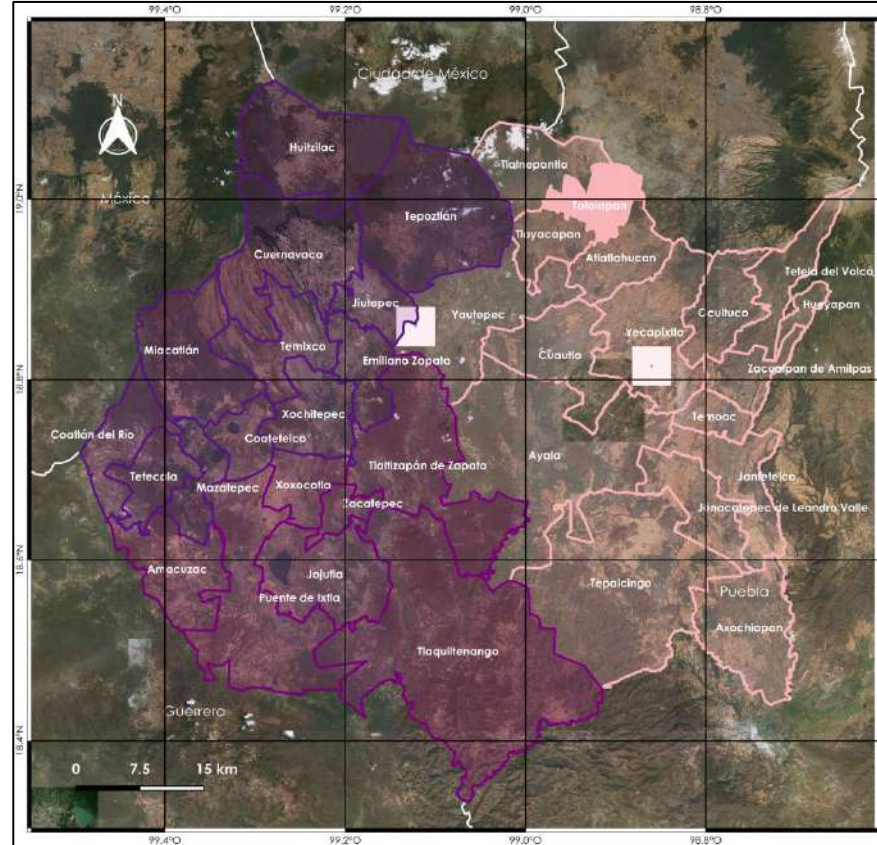

Municipio 027
Totolapan
Jurisdicción Sanitaria No.3



Clave Municipio	Nombre Municipio
002	Atlatlahucan
003	Axochiapan
004	Ayala
006	Cuautla
010	Jantetelco
013	Jonacatepec de Leandro Valle
016	Ocuilco
019	Tapacingo
022	Tetela del Volcán
023	Tlalnepantla
026	Tlayacapan
027	Totolapan
029	Yautepac
030	Yecapixtla
032	Zacualpan de Amilpas
033	Temocac
036	Hueyapan

Simbología

Municipios:
Jurisdicción Sanitaria No.1

Jurisdicción Sanitaria No.2

Jurisdicción Sanitaria No.3

Autor:
Departamento de Evaluación,
Subdirección de Planeación y Desarrollo
Dirección de Planeación y Evaluación
Software: QGIS 3.18
SRC: 4326 - WGS84

Ubicación

Se sitúa a 1,897 msnm, colinda al Norte con estado de México y Tlalnepantla; al Suroeste con Tlayacapan; al Sureste con Atlatlahucan; al Este y Sureste con Atlatlahucan.

Extensión

Superficie de 60.0 km², representa el 1.2% del total de la superficie de Morelos

Población Censo

Cuenta con 12,750 habitantes
Hombres: 6,202
Mujeres: 6,548
Densidad de población: 212.6 hab/km²



Xochitepec			
Año	2018	2019	2020
Población*			
Hombres	36,828	37,730	38,134
Mujeres	36,713	37,085	37,434
Total	73,541	74,815	75,568
Nacimientos			
Hombres	549	504	529
Mujeres	528	485	486
Total	1077	989	1,015
Defunciones			
Hombres	71	282	376
Mujeres	173	196	234
Total	244	478	610

Xochitepec			
Indicadores Demográficos			
	2018	2019	2020
Tasa de Natalidad			
	14.7	13.2	13.5
Tasa de Mortalidad			
	5.5	6.4	8.1
Índice de Masculinidad			
	100.3	101.7	101.9
Crecimiento Natural de Población			
	674	511	408

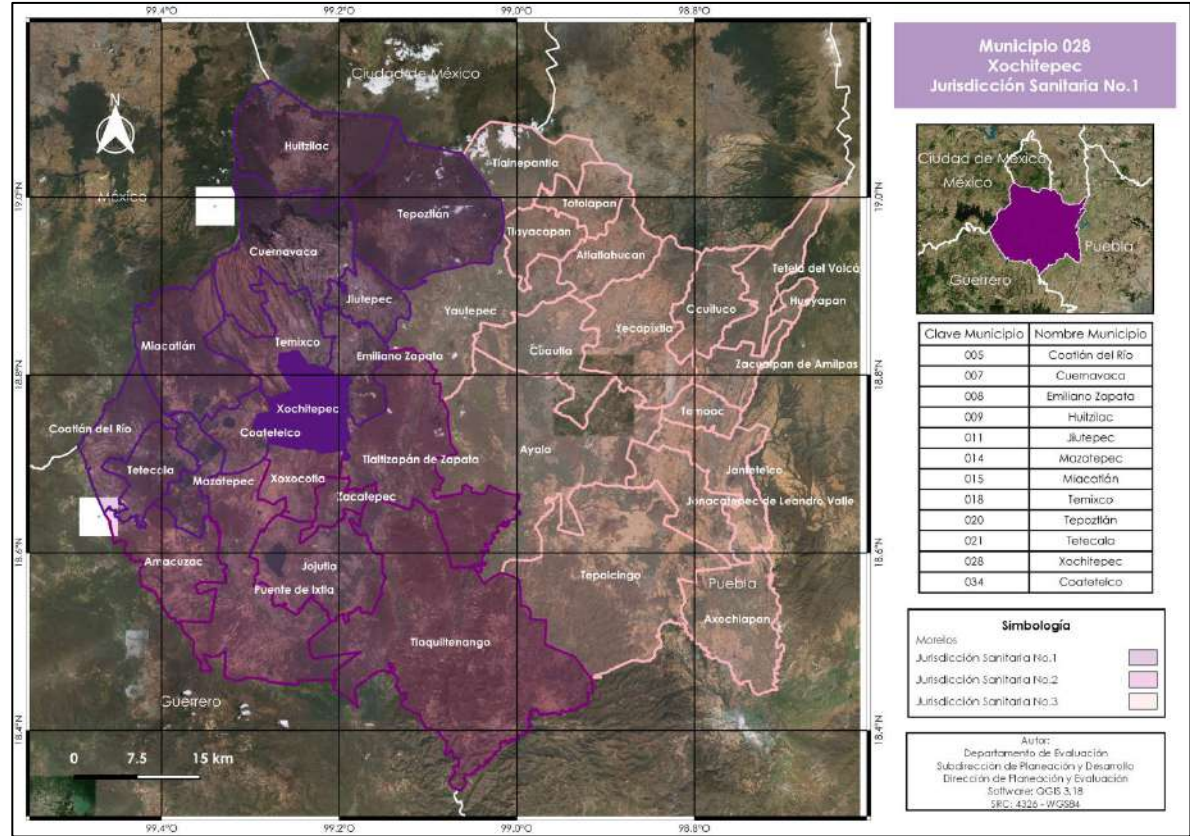

Ubicación

Se localiza a 1,112 msnm. Limita al Norte con Emiliano Zapata y Temixco; al Sur con Xoxocotla; al Este colinda con Tlaltzapán y Emiliano Zapata; y al Oeste con Coatepec.

Extensión

Superficie de 93.2 km², representa cerca del 1.9% del total del estado de Morelos

Población Censo

Comprende a 73,539 habitantes
Hombres: 36,910
Mujeres: 36,629
Densidad de población: 788.8 hab/km²



Yautepec			
Año	2018	2019	2020
Población*			
Hombres	54,198	55,468	56,063
Mujeres	57,540	58,190	58,781
Total	111,738	113,658	114,844
Nacimientos			
Hombres	789	811	759
Mujeres	787	745	674
Total	1,576	1,556	1,433
Defunciones			
Hombres	71	396	602
Mujeres	270	290	352
Total	341	686	954

Yautepec			
Indicadores Demográficos			
2018	2019	2020	
Tasa de Natalidad			
14.1	13.7	12.5	
Tasa de Mortalidad			
5.9	6.0	8.3	
Índice de Masculinidad			
94.2	95.3	95.4	
Crecimiento Natural de Población			
922	870	481	

Ubicación

Se encuentra a una altura de 1,210 msnm. Se localiza al Norte del estado de Morelos, colinda con Cuautla y Atlatlahucan al Este; al Sur con Ayala y Tlaltizapán; al Oeste con Jiutepec y Tepoztlán; y al Norte con Tlayacapan y Tepoztlán

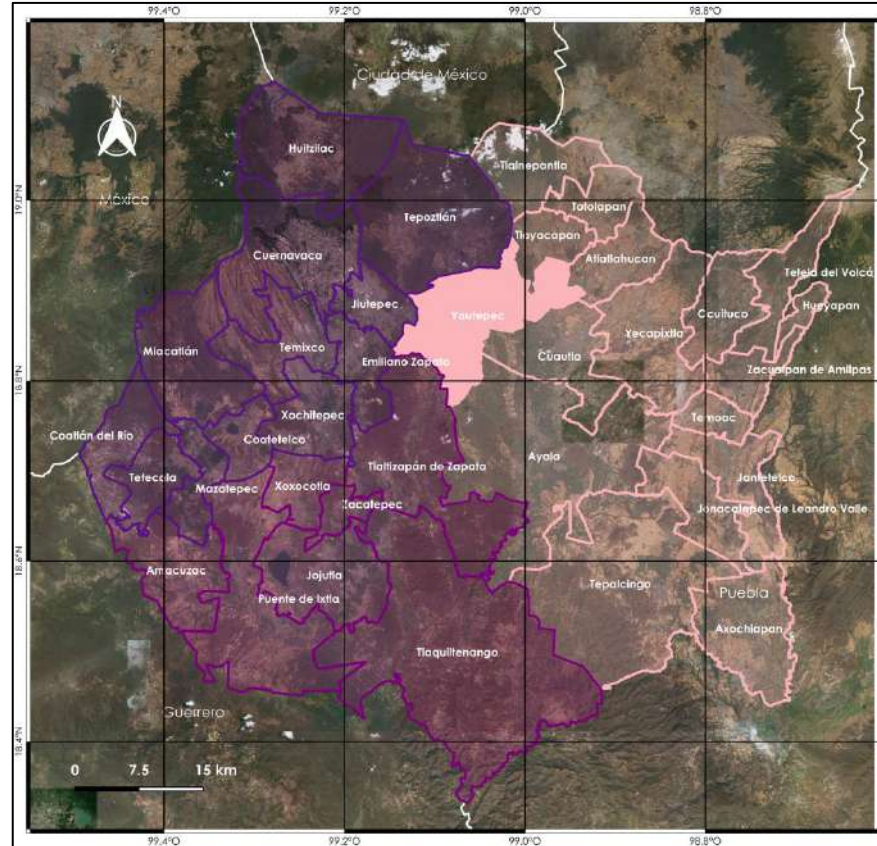

Municipio 029
Yautepec
Jurisdicción Sanitaria No.3



Clave Municipio	Nombre Municipio
002	Atlatlahucan
003	Axochiapan
004	Ayala
006	Cuautla
010	Jantelco
013	Jonacatepec de Leandro Valle
016	Ocuilco
019	Tepacingo
022	Tetela del Volcán
023	Tlaxiapanilla
026	Tlayacapan
027	Tlalolapan
029	Yautepec
030	Yecapixtla
032	Zacualpan de Amilpas
033	Temoac
036	Hueyapan

Simbología	
Morelos:	
Jurisdicción Sanitaria No.1	
Jurisdicción Sanitaria No.2	
Jurisdicción Sanitaria No.3	
Autor:	
Departamento de Evaluación:	
Subdirección de Planeación y Desarrollo	
Dirección de Planeación y Evaluación	
Software: QGIS 3.18	
SRC: 4326 - WGS84	

Extensión

Superficie de 179.6 km², representa el 3.7% del total de la superficie de Morelos

Población Censo

Comprende 105,780 habitantes
Hombres: 51,099
Mujeres: 54,681
Densidad de población: 589.0 hab/km²



Yecapixtla			
Año	2018	2019	2020
Población*			
Hombres	26,352	26,949	27,220
Mujeres	27,630	27,888	28,144
Total	53,982	54,837	55,364
Nacimientos			
Hombres	470	438	444
Mujeres	452	437	459
Total	922	875	903
Defunciones			
Hombres	71	172	247
Mujeres	98	118	165
Total	169	290	412

Yecapixtla			
Indicadores Demográficos			
2018	2019	2020	
Tasa de Natalidad			
17.1	16.0	16.4	
Tasa de Mortalidad			
4.8	5.3	7.4	
Índice de Masculinidad			
95.4	96.6	96.7	
Crecimiento Natural de Población			
666	585	494	

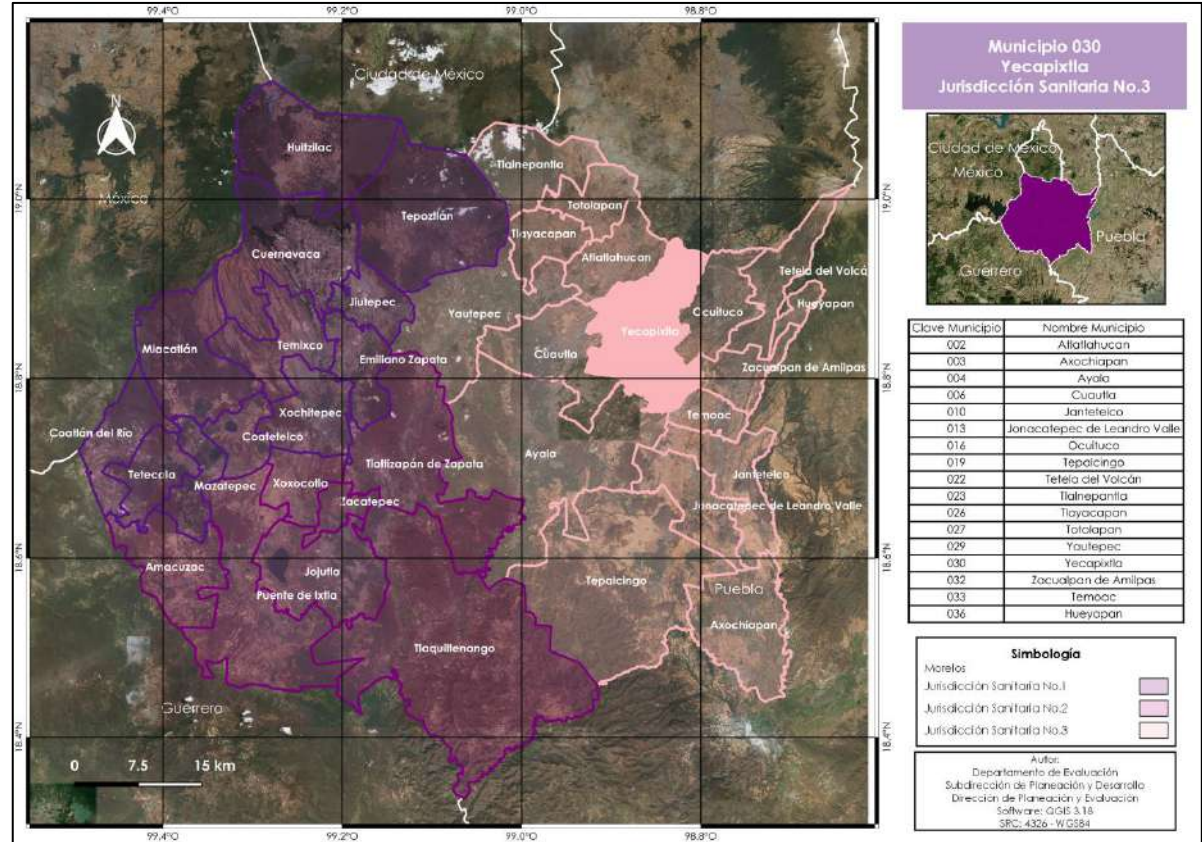

Ubicación

Se localiza a una altura de 1,580 msnm. Colinda al Noreste con el estado de México y Ocuiluco; al Sur con Ayala y Temoac; al Noroeste con Atlatlahucan; y al Este con Cuautla.

Extensión

Superficie de 173.2 km², representa el 3.6% del total de la superficie de Morelos

Población Censo

Comprende 56,083 habitantes
Hombres: 27,650
Mujeres: 28,433
Densidad de población: 323.8 hab/km²



Zacatepec			
Año	2018	2019	2020
Población*			
Hombres	18,263	18,724	18,943
Mujeres	19,493	19,767	19,996
Total	37,756	38,491	38,939
Nacimientos			
Hombres	246	238	221
Mujeres	214	229	201
Total	460	467	422
Defunciones			
Hombres	71	180	239
Mujeres	124	120	206
Total	195	300	445

Zacatepec			
Indicadores Demográficos			
2018	2019	2020	
Tasa de Natalidad			
12.2	12.1	10.8	
Tasa de Mortalidad			
7.8	7.8	11.4	
Índice de Masculinidad			
93.7	94.7	94.7	
Crecimiento Natural de Población			
165	167	-23	

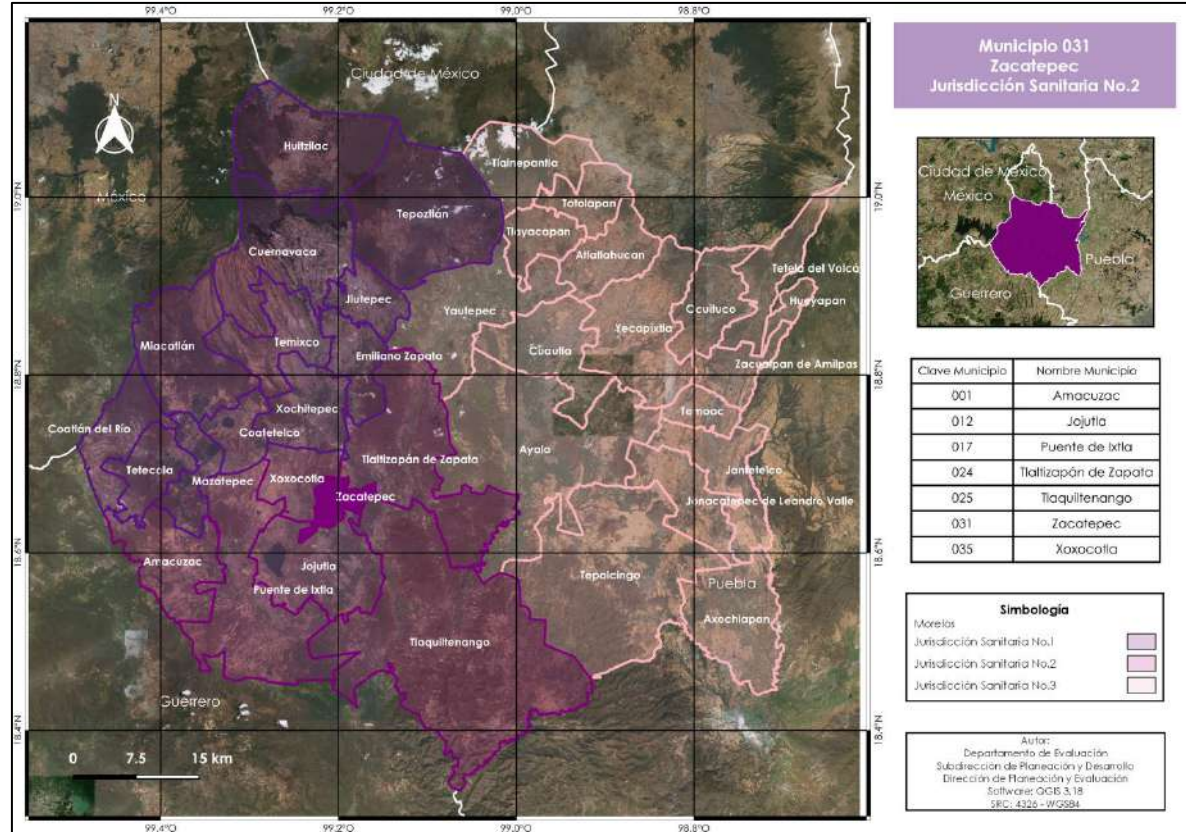

Ubicación

Limita al Norte con Xoxocotla y Tlaltizapán; al Este y Sur con Jojutla y Tlaquilenango; al Oeste con Xoxocotla.

Extensión

Superficie de 30.7 km², representa el 0.6% del total de Morelos

Población Censo

Comprende 36,094 habitantes
Hombres: 17,232
Mujeres: 18,862
Densidad de población: 1,173.8 hab/km²



Zacualpan de Amilpas			
Año	2018	2019	2020
Población*			
Hombres	5,053	5,175	5,233
Mujeres	5,211	5,276	5,330
Total	10,264	10,451	10,563
Nacimientos			
Hombres	67	64	74
Mujeres	60	50	61
Total	127	114	135
Defunciones			
Hombres	71	39	33
Mujeres	23	22	31
Total	94	61	64

Zacualpan de Amilpas			
Indicadores Demográficos			
2018	2019	2020	
Tasa de Natalidad			
12.4	10.9	12.8	
Tasa de Mortalidad			
5.5	5.8	6.1	
Índice de Masculinidad			
97.0	98.1	98.2	
Crecimiento Natural de Población			
71	53	71	

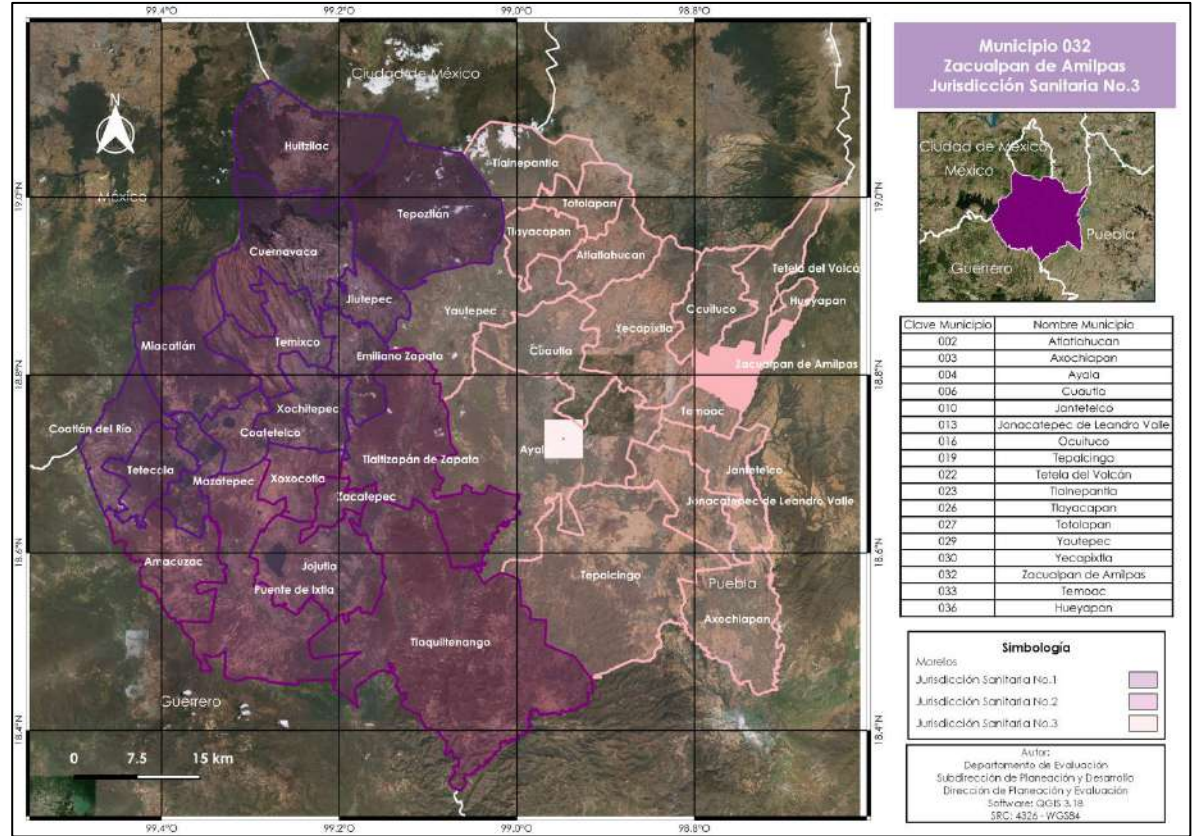

Ubicación

Se localiza al Noreste del estado de Morelos y colinda al Norte con Ocuituco, Tetela del Volcán y Hueyapan; al Este con el estado de Puebla; al Sur con Temoac; y al Oeste con Yecapixtla.

Extensión

Superficie de 53.8 km², representa el 1.1% del total de la superficie de Morelos

Población Censo

Comprende 9,965 habitantes
Hombres: 4,857
Mujeres: 5,108
Densidad de población: 185.4 hab/km²



Temoac			
Año	2018	2019	2020
Población*			
Hombres	8,212	8,384	8,467
Mujeres	9,292	9,380	9,457
Total	17,504	17,764	17,924
Nacimientos			
Hombres	112	105	125
Mujeres	126	123	109
Total	238	228	234
Defunciones			
Hombres	71	68	83
Mujeres	43	43	59
Total	114	111	142

Temoac			
Indicadores Demográficos			
2018	2019	2020	
Tasa de Natalidad			
13.6	12.8	13.1	
Tasa de Mortalidad			
5.4	6.2	7.9	
Índice de Masculinidad			
88.4	89.4	89.5	
Crecimiento Natural de Población			
143	117	92	

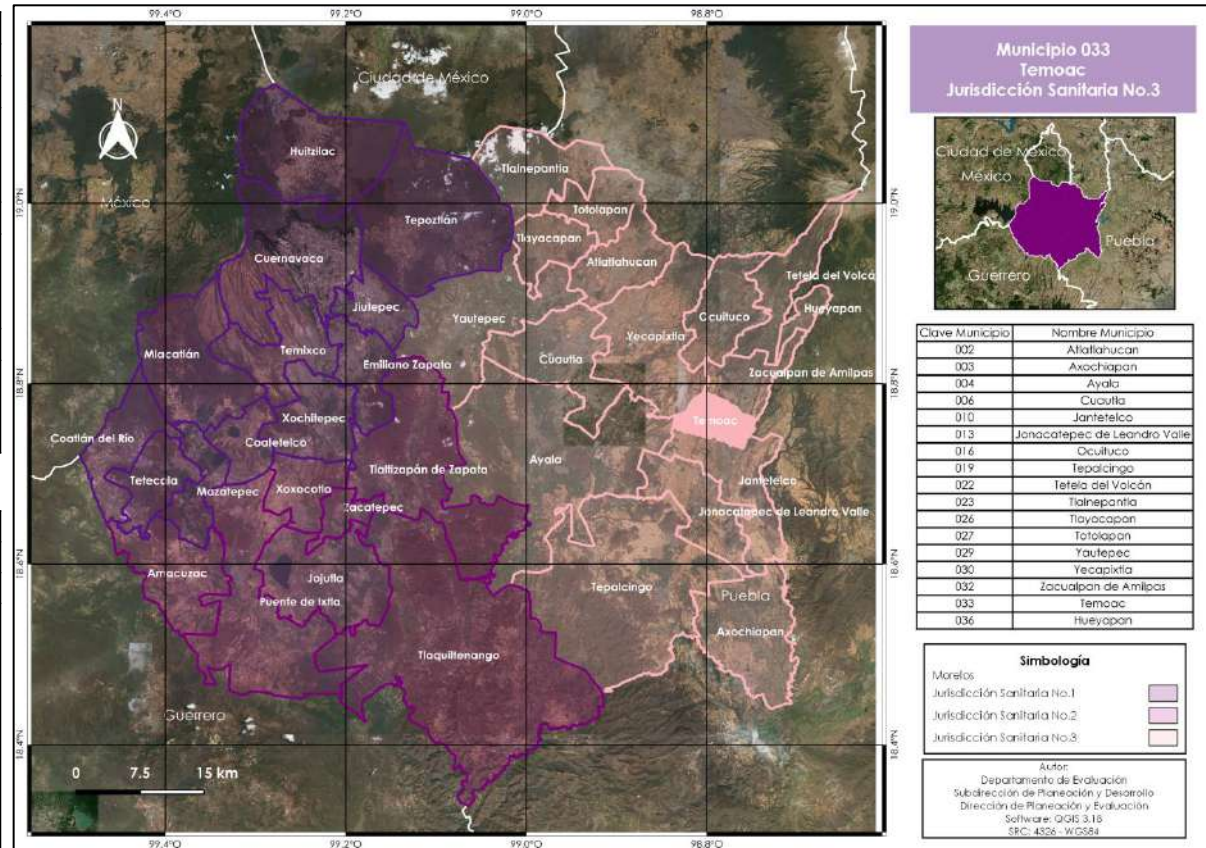

Ubicación

Se localiza al noreste del estado de Morelos, colinda al Norte con Yecapixtla y Zacualpan de Amilpas; al Sur con Jantetelco; al Oeste con Ayala; y al Este con estado de Puebla

Extensión

Superficie de 37.1 km², representa el 0.8% del total de la superficie de Morelos

Población Censo

Comprende 16,574 habitantes
Hombres: 7,910
Mujeres: 8,664
Densidad de población: 446.9 hab/km²



Coatetelco			
Año	2018	2019	2020
Población *			
Hombres			5,562
Mujeres			5,836
Total			11,398
Nacimientos			
Hombres			101
Mujeres			191
Total			292
Defunciones			
Hombres			172
Mujeres			50
Total			222

Coatetelco			
Indicadores Demográficos			
	2018	2019	2020
Tasa de Natalidad			25.6
Tasa de Mortalidad			19.5
Índice de Masculinidad			95.3
Crecimiento Natural de Población			70

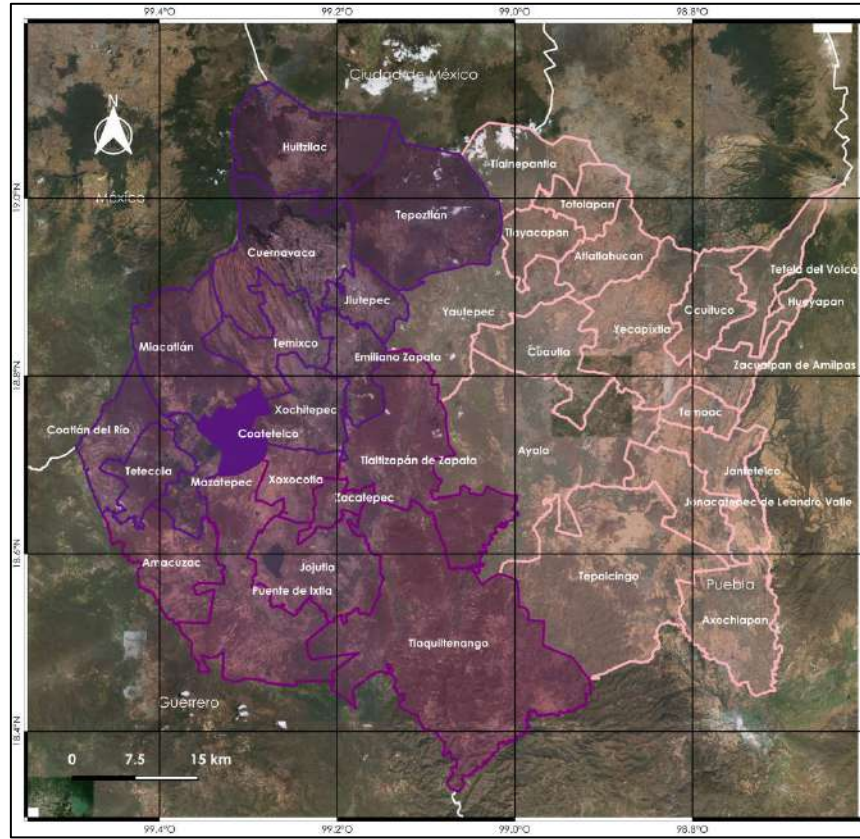

Municipio 034 Coatetelco Jurisdicción Sanitaria No. 1



Clave Municipio	Nombre Municipio
005	Coatlán del Río
007	Cuernavaca
008	Emiliano Zapata
009	Huitzilac
011	Jiutepec
014	Mazatepec
015	Miacatlán
018	Temixco
020	Tepoztlán
021	Tezcacala
028	Xochitepec
034	Coatetelco

Simbología	
Morelos	
Jurisdicción Sanitaria No.1	
Jurisdicción Sanitaria No.2	
Jurisdicción Sanitaria No.3	

Autor:
Departamento de Evaluación
Subdirección de Planeación y Desarrollo
Dirección de Planeación y Evaluación
Software: QGIS 3.18
SRC: 4226 - WGS84

Ubicación

Colinda al Sur con Puente de Ixtla y Mazatepec; al Norte con Temixco, al Noreste con Xochitepec; al Noroeste con Miacatlán; y al Este con Xochitepec.

Extensión

Superficie de 51.6 km², representa cerca del 1.1% del total del estado de Morelos

Población Censo

Comprende a 11,347 habitantes
Hombres: 5,470
Mujeres: 5,877
Densidad de población: 220.1 hab/km²



Xoxocotla			
Año	2018	2019	2020
Población *			
Hombres			14,391
Mujeres			14,432
Total			28,823
Nacimientos			
Hombres			212
Mujeres			175
Total			387
Defunciones			
Hombres			173
Mujeres			126
Total			299

Xoxocotla			
Indicadores Demográficos			
2018	2019	2020	
Tasa de Natalidad			
			13.4
Tasa de Mortalidad			
			10.4
Índice de Masculinidad			
			99.7
Crecimiento Natural de Población			
			88

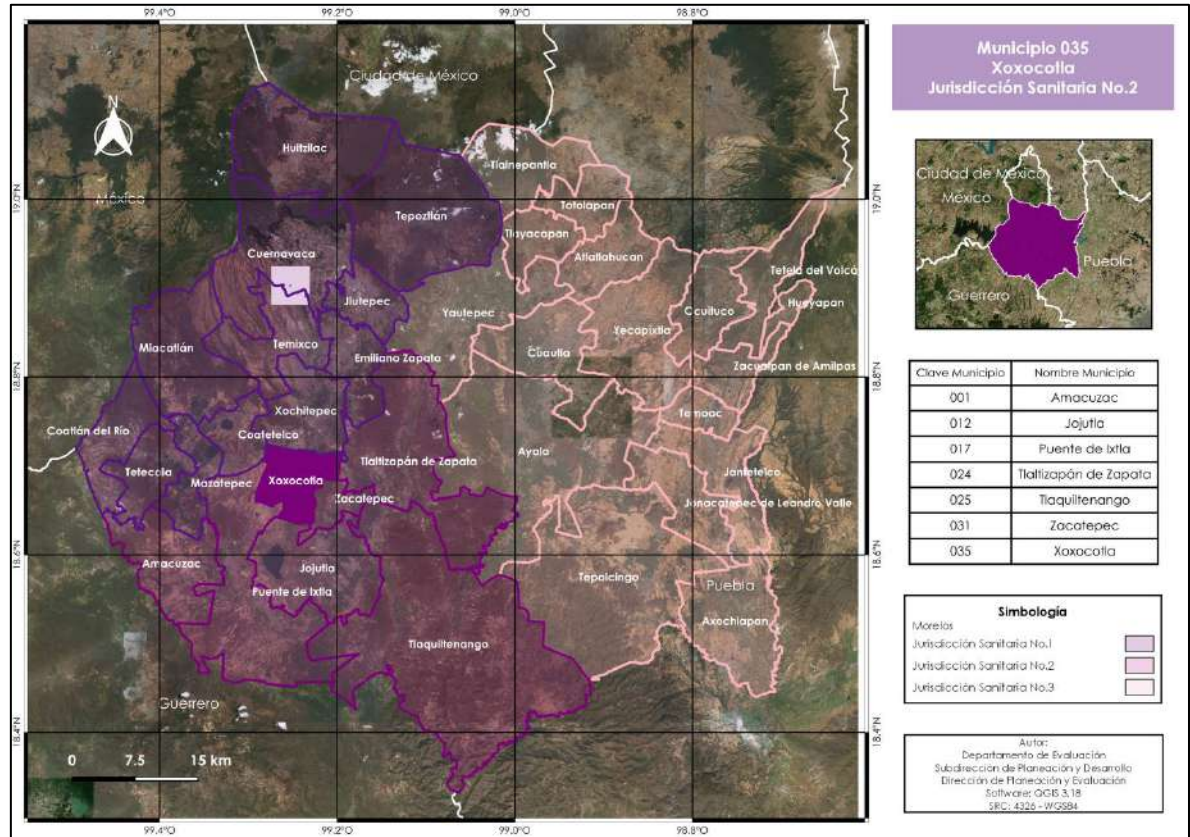

Ubicación

Limita al Sureste con Puente de Ixtla y Suroeste con Jojutla; al Noroeste con Coatetelco; al Norte con Xochitepec; al Noreste con Tlaltizapán; y al Este con Zacatepec

Extensión

Superficie de 61.7 km², representa el 1.3% del total del estado de Morelos

Población Censo

Contiene 57,682 habitantes
Hombres: 27,820
Mujeres: 29,862
Densidad de población: 450.9 hab/km²

Fuente. Cartografía: Marco Geoestadístico, INEGI 2020. Población*: Proyección de Población por Condición de Derechohabencia, Cubos Dinámicos, DGIS. Nacimientos: Nacimientos Ocurredos, SINAC., DGIS. Defunciones: SEED, DGIS. Población Censo: Censo de población y vivienda 2020. Enciclopedia de los Municipios y Delegaciones de México: Estado de Morelos. Disponible en: <http://www.inafed.gob.mx/work/enciclopedia/EMM17morelos> Nota: Se excluyeron datos no especificados y/o sin información.
Nota: Para determinar la proporción de los nuevos municipios para las estimaciones CONAPO DGIS 2021, se utilizó la proporción calculada del censo INEGI 2020 sumando el total de poblaciones municipio 015 Miaquatlán con 034 Coatetelco; 017 Puente de Ixtla y 035 Xoxocotla; y 022 Tetela de Volcán con 036 Hueyapan. El resultado se dividió entre la población respectiva de cada municipio para aplicar ese porcentaje en las estimaciones CONAPO-DGIS Proyecciones para el 2020



Hueyapan			
Año	2018	2019	2020
Población *			
Hombres			3,567
Mujeres			3,991
Total			7,588
Nacimientos			
Hombres			56
Mujeres			51
Total			107
Defunciones			
Hombres			25
Mujeres			23
Total			48

Hueyapan			
Indicadores Demográficos			
2018	2019	2020	
Tasa de Natalidad			
			14.1
Tasa de Mortalidad			
			6.3
Índice de Masculinidad			
			89.4
Crecimiento Natural de Población			
			59

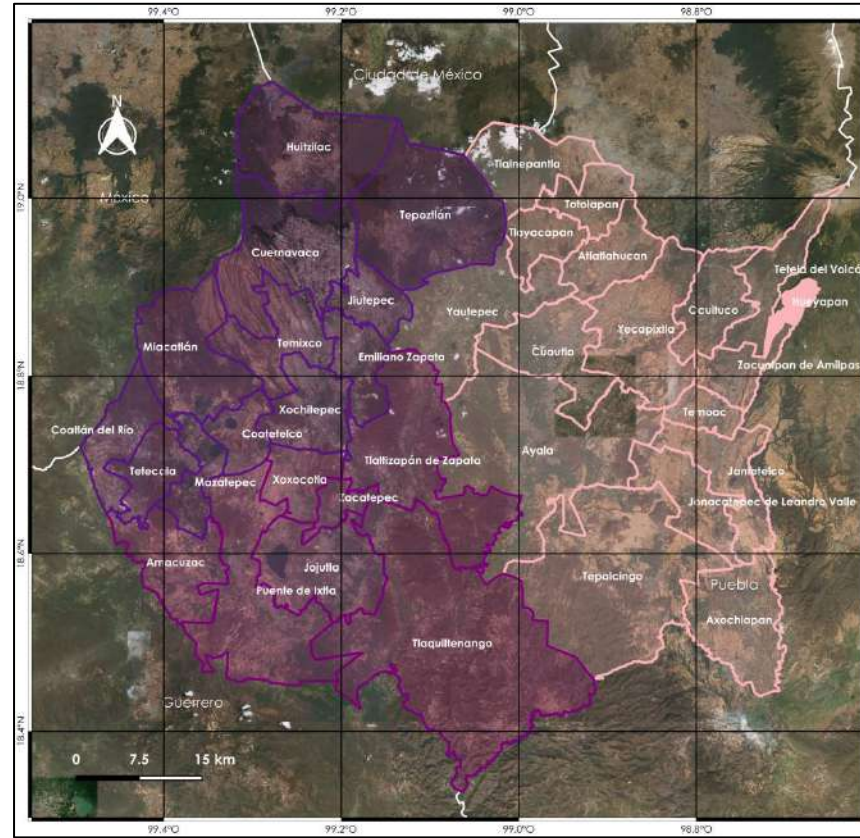

Municipio 036
Hueyapan
Jurisdicción Sanitaria No.3



Clave Municipio	Nombre Municipio
002	Atlatlahucan
003	Axochiapan
004	Ayala
006	Cuautla
010	Jantetelco
013	Jonacatepec de Leandro Valle
016	Ocuituco
019	Tepalcingo
022	Tetela del Volcán
023	Tlaineapan
026	Tlayacapan
027	Totolapan
029	Yauitepec
030	Yecapixtla
032	Zacualpan de Amilpas
033	Temoaoc
036	Hueyapan

Simbología	
Municipios	
Jurisdicción Sanitaria No.1	
Jurisdicción Sanitaria No.2	
Jurisdicción Sanitaria No.3	

Autor:
Departamento de Evaluación
Subdirección de Planeación y Desarrollo
Dirección de Planeación y Evaluación
Software: QGIS 3.18
SRC: 4326 - WGS84

Ubicación

Limita al Sur con Zacualpan de Amilpas; al Oeste con Tetela del Volcán; y al Noreste con Puebla

Extensión

Superficie de 19.2 km², representa el 0.4% del territorio estatal

Población Censo

Comprende 7,855 habitantes
Hombres: 3,724
Mujeres: 4,131
Densidad de población: 409.1 hab/km²

Fuente. Cartografía: Marco Geoestadístico, INEGI 2020. Población*: Proyección de Población por Condición de Derechohabencia, Cubos Dinámicos, DGIS. Nacimientos: Nacimientos Ocurredos, SINAC., DGIS. Defunciones: SEED, DGIS. Población Censo: Censo de población y vivienda 2020. Enciclopedia de los Municipios y Delegaciones de México: Estado de Morelos. Disponible en: <http://www.inafed.gob.mx/work/enciclopedia/EMM17morelos> Nota: Se excluyeron datos no especificados y/o sin información.

Nota: Para determinar la proporción de los nuevos municipios para las estimaciones CONAPO DGIS 2021, se utilizó la proporción calculada del censo INEGI 2020 sumando el total de poblaciones municipio 015 Miaatlán con 034 Coatepec; 017 Puente de Ixtla y 035 Xoxocotla; y 022 Tetela de Volcán con 036 Hueyapan. El resultado se dividió entre la población respectiva de cada municipio para aplicar ese porcentaje en las estimaciones CONAPO-DGIS Proyecciones para el 2020



Tasa de natalidad. Mide la frecuencia de los nacimientos ocurridos en un periodo en relación a la población total. Es el cociente entre los nacimientos ocurridos durante un periodo determinado y la población media del periodo.

Tasa de mortalidad. Mide la frecuencia de defunciones ocurridas en un periodo en relación a la población total. Es el cociente entre el número medio de defunciones ocurridas durante un periodo determinado y la población media de ese periodo.

Índice de masculinidad o razón de sexos. Es la razón de hombres respecto a las mujeres en la población total o por edades. Se calcula como el cociente entre la población masculina y la población femenina. Frecuentemente se expresa como el número de hombres por cada 100 mujeres.

Crecimiento Natural de la Población. Es la diferencia entre el número de nacimientos menos el número de defunciones de un periodo determinado.