



# **FICHAS TÉCNICAS 2023**

## **HOSPITALES**

**HOSPITAL GENERAL DE CUERNAVACA “DR. JOSÉ G. PARRES”**  
MSSSA000466



SERVICIOS  
DE SALUD

FICHA TÉCNICA 2023  
HOSPITAL GENERAL DE CUERNAVACA "DR. JOSÉ G. PARRES"  
MSSSA000466  
JURISDICCIÓN SANITARIA No. 1



Dirección: Avenida Domingo Diez , Colonia Lomas de La Selva, Calle Gómez Azcarrate  
Municipio de Cuernavaca, C.P. 62270, Estado de Morelos.



SERVICIOS  
DE SALUD

FICHA TÉCNICA 2023  
HOSPITAL GENERAL DE CUERNAVACA "DR. JOSÉ G. PARRES"  
MSSSA000466  
JURISDICCIÓN SANITARIA No. 1

|                             |   |
|-----------------------------|---|
| <b>CLUES</b>                | MSSSA000466   |
| <b>Nombre de la Unidad:</b> | HG DE CUERNAVACA DR. JOSE G. PARRES                                     |
| <b>Tipología:</b>           | M HOSPITAL GENERAL  |
| <b>Jurisdicción:</b>        | 01 CUERNAVACA   |
| <b>Municipio:</b>           | 007 CUERNAVACA  |
| <b>Localidad:</b>           | 0001 CUERNAVACA   |
| <b>Dirección:</b>           | AVENIDA DOMINGO DIEZ , COLONIA LOMAS DE LA SELVA, CALLE GOMEZ AZCARRATE |
| <b>C.P.</b>                 | 62270   |





# FICHA TÉCNICA 2023

## HOSPITAL GENERAL DE CUERNAVACA "DR. JOSÉ G. PARRES"

MSSSA000466

### JURISDICCIÓN SANITARIA No. 1

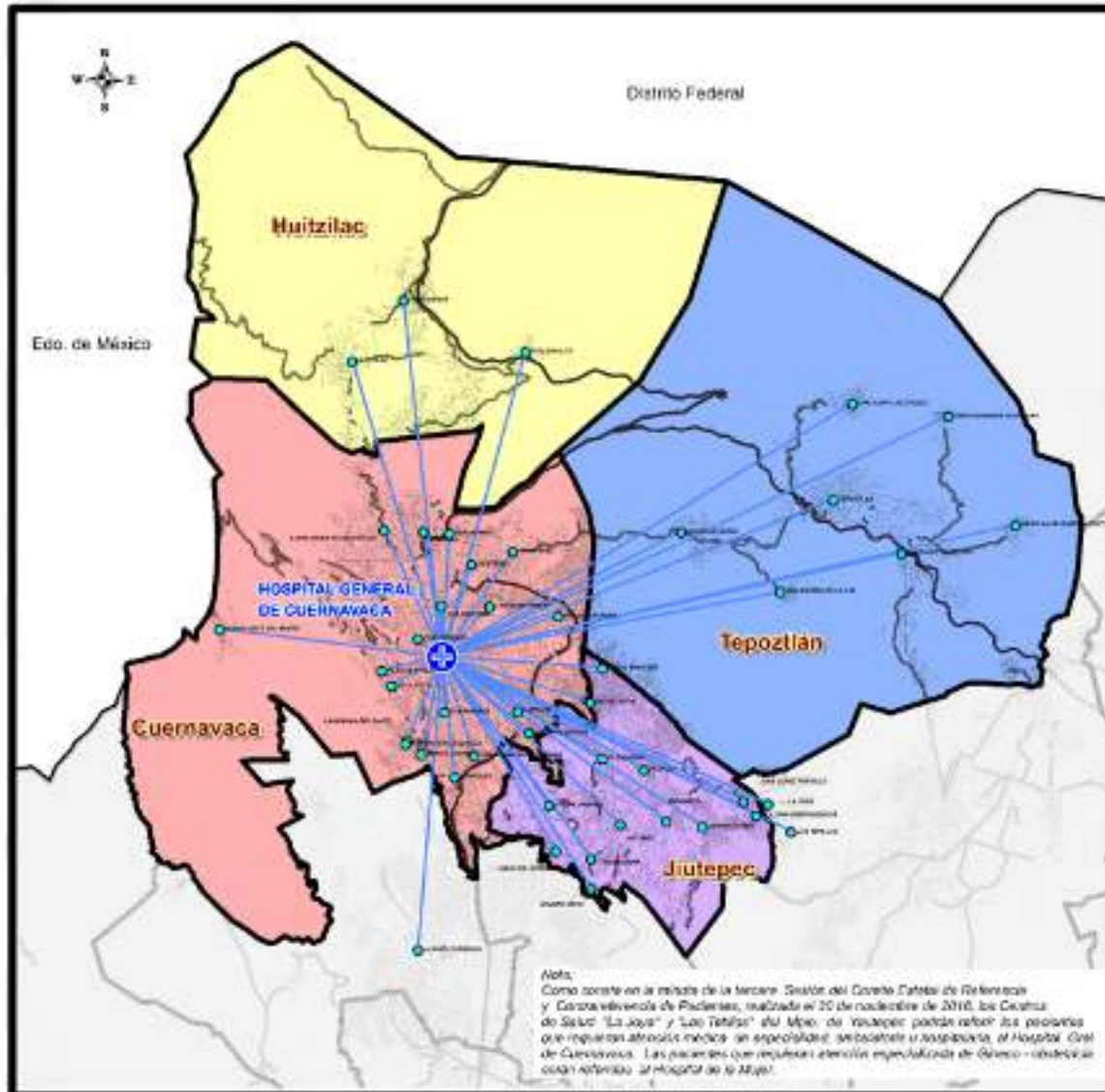

# FICHA TÉCNICA 2023

## HOSPITAL GENERAL DE CUERNAVACA "DR. JOSÉ G. PARRES"

MSSSA000466  
JURISDICCIÓN SANITARIA No. 1

**Población Hospital General de Cuernavaca "Dr. José G. Parres"**  
Municipios: Cuernavaca, Huitzilac, Jiutepec y Tepoztlán

| Edad quinquenal      | Hombres                   |                           |                | Mujeres                   |                           |                | Población total |
|----------------------|---------------------------|---------------------------|----------------|---------------------------|---------------------------|----------------|-----------------|
|                      | Con derechohabien-<br>cia | Sin derechohabie-<br>ncia | Total          | Con derechohabie-<br>ncia | Sin derechohabie-<br>ncia | Total          |                 |
| <b>Menores de 1</b>  | 2,332                     | 2,992                     | 5,324          | 2,235                     | 2,829                     | 5,064          | <b>10,388</b>   |
| <b>1 a 4</b>         | 10,106                    | 12,214                    | 22,320         | 9,740                     | 11,774                    | 21,514         | <b>43,834</b>   |
| <b>5 a 9</b>         | 13,351                    | 15,249                    | 28,600         | 12,758                    | 14,795                    | 27,553         | <b>56,153</b>   |
| <b>10 a 14</b>       | 13,502                    | 15,319                    | 28,821         | 12,818                    | 15,015                    | 27,833         | <b>56,654</b>   |
| <b>15 a 19</b>       | 11,951                    | 14,988                    | 26,939         | 11,955                    | 14,776                    | 26,731         | <b>53,670</b>   |
| <b>20 a 24</b>       | 12,844                    | 15,605                    | 28,449         | 12,674                    | 15,575                    | 28,249         | <b>56,698</b>   |
| <b>25 a 29</b>       | 13,546                    | 15,482                    | 29,028         | 13,762                    | 15,257                    | 29,019         | <b>58,047</b>   |
| <b>30 a 34</b>       | 13,580                    | 14,461                    | 28,041         | 14,270                    | 14,647                    | 28,917         | <b>56,958</b>   |
| <b>35 a 39</b>       | 12,333                    | 12,657                    | 24,990         | 14,353                    | 13,610                    | 27,963         | <b>52,953</b>   |
| <b>40 a 44</b>       | 11,236                    | 10,883                    | 22,119         | 14,044                    | 12,465                    | 26,509         | <b>48,628</b>   |
| <b>45 a 49</b>       | 10,996                    | 10,012                    | 21,008         | 14,465                    | 11,411                    | 25,876         | <b>46,884</b>   |
| <b>50 a 54</b>       | 10,918                    | 9,062                     | 19,980         | 14,093                    | 9,825                     | 23,918         | <b>43,898</b>   |
| <b>55 a 59</b>       | 9,876                     | 7,752                     | 17,628         | 12,608                    | 8,271                     | 20,879         | <b>38,507</b>   |
| <b>60 a 64</b>       | 8,881                     | 6,157                     | 15,038         | 11,110                    | 6,895                     | 18,005         | <b>33,043</b>   |
| <b>65 a 69</b>       | 7,156                     | 4,552                     | 11,708         | 8,928                     | 5,304                     | 14,232         | <b>25,940</b>   |
| <b>70 a 74</b>       | 4,682                     | 2,921                     | 7,603          | 6,040                     | 3,910                     | 9,950          | <b>17,553</b>   |
| <b>75 a 79</b>       | 3,059                     | 2,018                     | 5,077          | 4,252                     | 2,885                     | 7,137          | <b>12,214</b>   |
| <b>80 a 84</b>       | 1,919                     | 1,300                     | 3,219          | 2,828                     | 2,016                     | 4,844          | <b>8,063</b>    |
| <b>85 y más</b>      | 1,570                     | 1,284                     | 2,854          | 2,545                     | 2,323                     | 4,868          | <b>7,722</b>    |
| <b>Total general</b> | <b>173,838</b>            | <b>174,908</b>            | <b>348,746</b> | <b>195,478</b>            | <b>183,583</b>            | <b>379,061</b> | <b>727,807</b>  |

**Población por condición de derechohabien-  
cia y sexo**  
**HOSPITAL GENERAL DE CUERNAVACA**  
Municipios: Cuernavaca, Huitzilac, Jiutepec y Tepoztlán  
**2023**

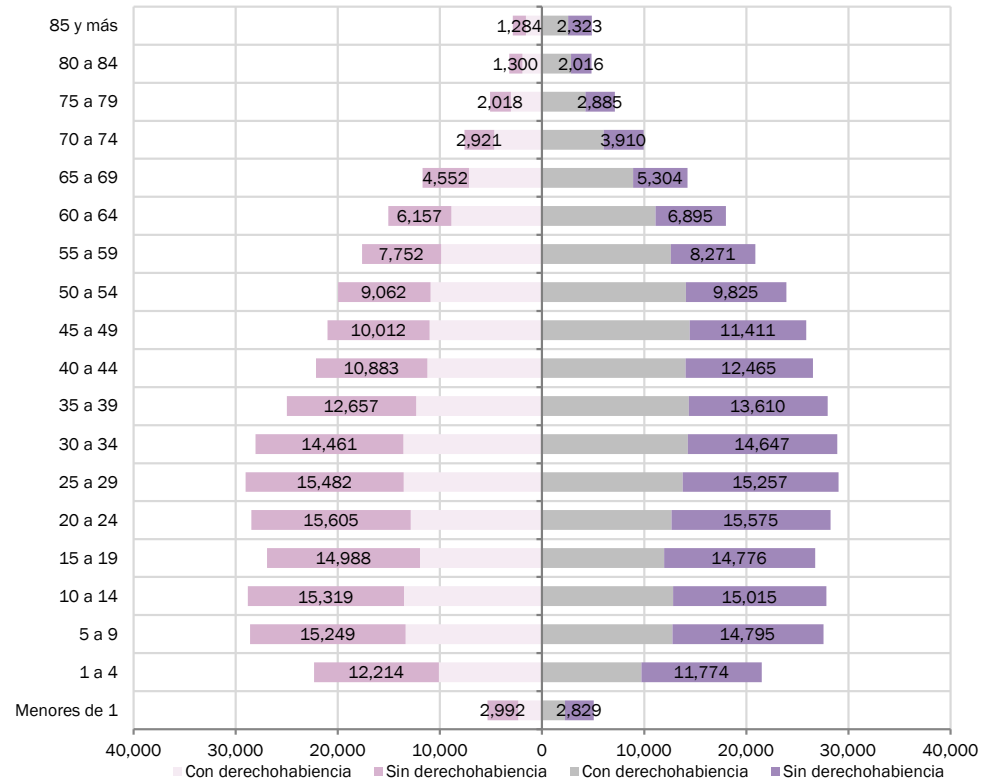

Fuente: Estimación de población generada a partir de la población total del estado de Morelos del año 2023 de las estimaciones de la DGIS (disponible en: <http://sinba08.salud.gob.mx/cubos/poblacion/poblacion.htm>) y la estimación de la población de municipios del estado de Morelos generada por el Departamento de Programación de la Subdirección de Planeación y Desarrollo.



# FICHA TÉCNICA 2023 HOSPITAL GENERAL DE CUERNAVACA “DR. JOSÉ G. PARRES” MSSSA000466 JURISDICCIÓN SANITARIA No. 1

| Población por condición de derechohabencia y sexo<br>CUERNAVACA |                     |                     |                |                     |                     |                |                 |
|---|---------------------|---------------------|----------------|---------------------|---------------------|----------------|-----------------|
| Edad quinquenal   | Hombres             |                     |                | Mujeres             |                     |                | Población total |
|   | Con derechohabencia | Sin derechohabencia | Total          | Con derechohabencia | Sin derechohabencia | Total          |                 |
| <b>Menores de 1</b>   | 1,350               | 1,594               | 2,944          | 1,282               | 1,495               | 2,777          | <b>5,721</b>    |
| <b>1 a 4</b>  | 5,843               | 6,564               | 12,407         | 5,651               | 6,297               | 11,948         | <b>24,355</b>   |
| <b>5 a 9</b>  | 7,783               | 8,242               | 16,025         | 7,461               | 7,987               | 15,448         | <b>31,473</b>   |
| <b>10 a 14</b>  | 7,996               | 8,399               | 16,395         | 7,543               | 8,209               | 15,752         | <b>32,147</b>   |
| <b>15 a 19</b>  | 6,879               | 7,963               | 14,842         | 6,945               | 7,946               | 14,891         | <b>29,733</b>   |
| <b>20 a 24</b>  | 7,528               | 8,439               | 15,967         | 7,433               | 8,451               | 15,884         | <b>31,851</b>   |
| <b>25 a 29</b>  | 7,992               | 8,486               | 16,478         | 8,083               | 8,326               | 16,409         | <b>32,887</b>   |
| <b>30 a 34</b>  | 8,043               | 7,948               | 15,991         | 8,461               | 8,063               | 16,524         | <b>32,515</b>   |
| <b>35 a 39</b>  | 7,386               | 7,005               | 14,391         | 8,590               | 7,537               | 16,127         | <b>30,518</b>   |
| <b>40 a 44</b>  | 6,721               | 6,020               | 12,741         | 8,444               | 6,972               | 15,416         | <b>28,157</b>   |
| <b>45 a 49</b>  | 6,556               | 5,532               | 12,088         | 8,649               | 6,362               | 15,011         | <b>27,099</b>   |
| <b>50 a 54</b>  | 6,647               | 5,114               | 11,761         | 8,644               | 5,584               | 14,228         | <b>25,989</b>   |
| <b>55 a 59</b>  | 6,120               | 4,453               | 10,573         | 7,937               | 4,833               | 12,770         | <b>23,343</b>   |
| <b>60 a 64</b>  | 5,601               | 3,581               | 9,182          | 7,206               | 4,157               | 11,363         | <b>20,545</b>   |
| <b>65 a 69</b>  | 4,580               | 2,697               | 7,277          | 5,877               | 3,245               | 9,122          | <b>16,399</b>   |
| <b>70 a 74</b>  | 3,057               | 1,755               | 4,812          | 4,034               | 2,441               | 6,475          | <b>11,287</b>   |
| <b>75 a 79</b>  | 2,017               | 1,239               | 3,256          | 2,942               | 1,878               | 4,820          | <b>8,076</b>    |
| <b>80 a 84</b>  | 1,297               | 818                 | 2,115          | 2,003               | 1,341               | 3,344          | <b>5,459</b>    |
| <b>85 y más</b>   | 1,073               | 829                 | 1,902          | 1,804               | 1,575               | 3,379          | <b>5,281</b>    |
| <b>Total general</b>  | <b>104,469</b>      | <b>96,678</b>       | <b>201,147</b> | <b>118,989</b>      | <b>102,699</b>      | <b>221,688</b> | <b>422,835</b>  |

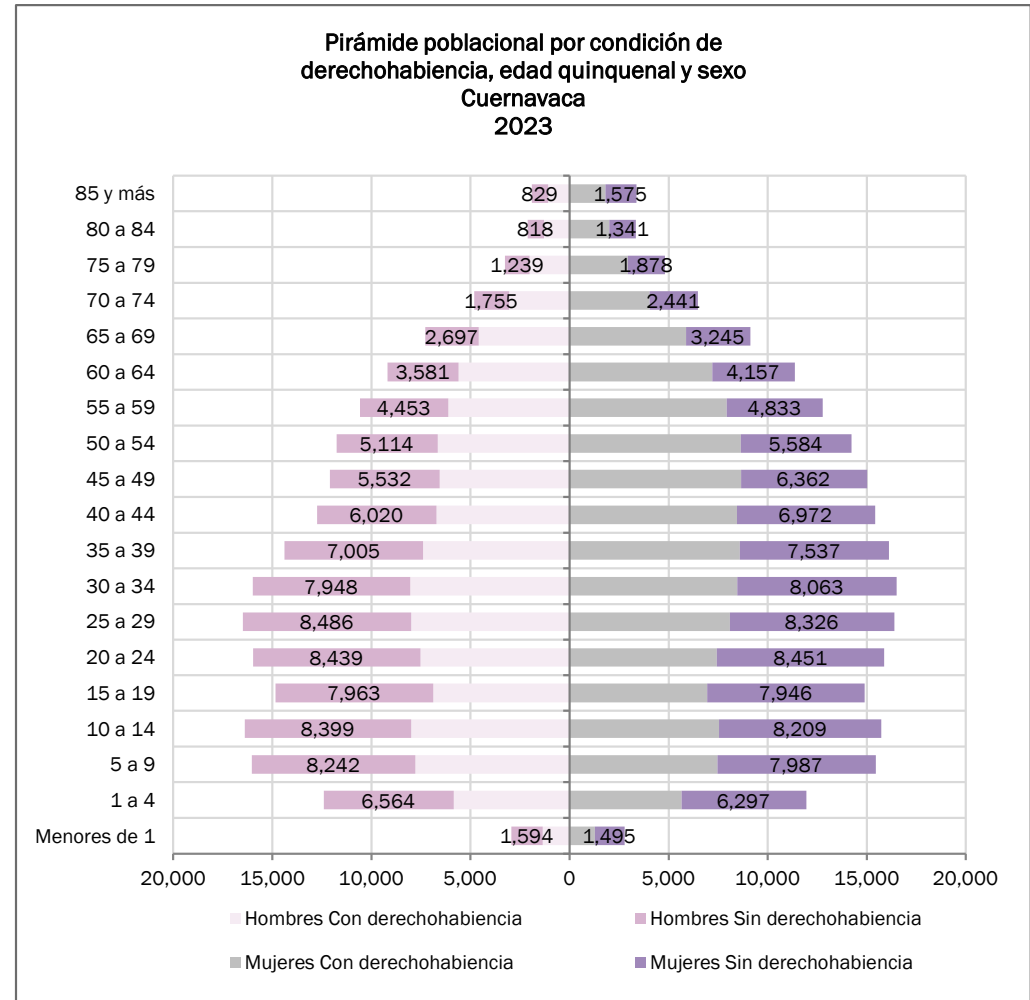

Fuente: Estimación de población generada a partir de la población total del estado de Morelos del año 2023 de las estimaciones de la DGIS (disponible en: <http://sinba08.salud.gob.mx/cubos/poblacion/poblacion.htm>) y la estimación de la población de municipios del estado de Morelos generada por el Departamento de Programación de la Subdirección de Planeación y Desarrollo.



# FICHA TÉCNICA 2023 HOSPITAL GENERAL DE CUERNAVACA “DR. JOSÉ G. PARRES” MSSA000466 JURISDICCIÓN SANITARIA No. 1

**Población por condición de derechohabencia y sexo  
HUITZILAC**

| Edad quinquenal      | Hombres             |                     |               | Mujeres             |                     |               | Población total |
|----------------------|---------------------|---------------------|---------------|---------------------|---------------------|---------------|-----------------|
|                      | Con derechohabencia | Sin derechohabencia | Total         | Con derechohabencia | Sin derechohabencia | Total         |                 |
| <b>Menores de 1</b>  | 46                  | 177                 | 223           | 34                  | 133                 | 167           | <b>390</b>      |
| <b>1 a 4</b>         | 142                 | 542                 | 684           | 174                 | 630                 | 804           | <b>1,488</b>    |
| <b>5 a 9</b>         | 199                 | 714                 | 913           | 191                 | 691                 | 882           | <b>1,795</b>    |
| <b>10 a 14</b>       | 190                 | 683                 | 873           | 177                 | 645                 | 822           | <b>1,695</b>    |
| <b>15 a 19</b>       | 185                 | 711                 | 896           | 174                 | 652                 | 826           | <b>1,722</b>    |
| <b>20 a 24</b>       | 176                 | 703                 | 879           | 180                 | 687                 | 867           | <b>1,746</b>    |
| <b>25 a 29</b>       | 188                 | 689                 | 877           | 199                 | 694                 | 893           | <b>1,770</b>    |
| <b>30 a 34</b>       | 183                 | 632                 | 815           | 209                 | 686                 | 895           | <b>1,710</b>    |
| <b>35 a 39</b>       | 159                 | 559                 | 718           | 195                 | 611                 | 806           | <b>1,524</b>    |
| <b>40 a 44</b>       | 148                 | 472                 | 620           | 188                 | 527                 | 715           | <b>1,335</b>    |
| <b>45 a 49</b>       | 166                 | 453                 | 619           | 193                 | 474                 | 667           | <b>1,286</b>    |
| <b>50 a 54</b>       | 156                 | 415                 | 571           | 182                 | 423                 | 605           | <b>1,176</b>    |
| <b>55 a 59</b>       | 132                 | 341                 | 473           | 146                 | 355                 | 501           | <b>974</b>      |
| <b>60 a 64</b>       | 122                 | 308                 | 430           | 122                 | 284                 | 406           | <b>836</b>      |
| <b>65 a 69</b>       | 98                  | 236                 | 334           | 98                  | 220                 | 318           | <b>652</b>      |
| <b>70 a 74</b>       | 59                  | 134                 | 193           | 76                  | 166                 | 242           | <b>435</b>      |
| <b>75 a 79</b>       | 35                  | 81                  | 116           | 48                  | 111                 | 159           | <b>275</b>      |
| <b>80 a 84</b>       | 21                  | 46                  | 67            | 32                  | 76                  | 108           | <b>175</b>      |
| <b>85 y más</b>      | 14                  | 35                  | 49            | 26                  | 68                  | 94            | <b>143</b>      |
| <b>Total general</b> | <b>2,419</b>        | <b>7,931</b>        | <b>10,350</b> | <b>2,644</b>        | <b>8,133</b>        | <b>10,777</b> | <b>21,127</b>   |

**Pirámide poblacional por condición de derechohabencia, edad quinquenal y sexo  
Huitzilac  
2023**

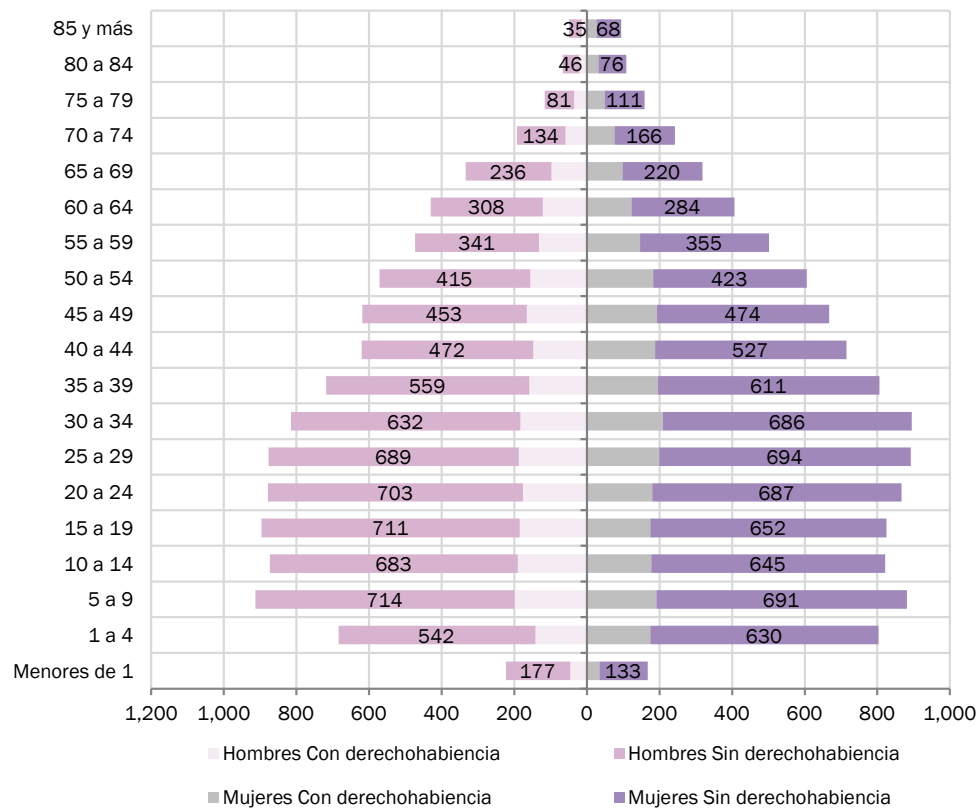



# FICHA TÉCNICA 2023 HOSPITAL GENERAL DE CUERNAVACA “DR. JOSÉ G. PARRES” MSSA000466 JURISDICCIÓN SANITARIA No. 1

| Población por condición de derechohabencia y sexo<br>JIUTEPEC |                     |                     |                |                     |                     |                |                 |
|---|---------------------|---------------------|----------------|---------------------|---------------------|----------------|-----------------|
| Edad quinquenal   | Hombres             |                     |                | Mujeres             |                     |                | Población total |
|   | Con derechohabencia | Sin derechohabencia | Total          | Con derechohabencia | Sin derechohabencia | Total          |                 |
| <b>Menores de 1</b>   | 824                 | 977                 | 1,801          | 790                 | 921                 | 1,711          | <b>3,512</b>    |
| <b>1 a 4</b>  | 3,600               | 4,050               | 7,650          | 3,401               | 3,777               | 7,178          | <b>14,828</b>   |
| <b>5 a 9</b>  | 4,662               | 4,932               | 9,594          | 4,422               | 4,734               | 9,156          | <b>18,750</b>   |
| <b>10 a 14</b>  | 4,617               | 4,851               | 9,468          | 4,418               | 4,803               | 9,221          | <b>18,689</b>   |
| <b>15 a 19</b>  | 4,230               | 4,900               | 9,130          | 4,160               | 4,746               | 8,906          | <b>18,036</b>   |
| <b>20 a 24</b>  | 4,483               | 5,030               | 9,513          | 4,392               | 5,009               | 9,401          | <b>18,914</b>   |
| <b>25 a 29</b>  | 4,655               | 4,925               | 9,580          | 4,768               | 4,905               | 9,673          | <b>19,253</b>   |
| <b>30 a 34</b>  | 4,698               | 4,642               | 9,340          | 4,932               | 4,701               | 9,633          | <b>18,973</b>   |
| <b>35 a 39</b>  | 4,175               | 3,963               | 8,138          | 4,884               | 4,285               | 9,169          | <b>17,307</b>   |
| <b>40 a 44</b>  | 3,789               | 3,393               | 7,182          | 4,731               | 3,905               | 8,636          | <b>15,818</b>   |
| <b>45 a 49</b>  | 3,680               | 3,103               | 6,783          | 4,863               | 3,575               | 8,438          | <b>15,221</b>   |
| <b>50 a 54</b>  | 3,551               | 2,730               | 6,281          | 4,598               | 2,972               | 7,570          | <b>13,851</b>   |
| <b>55 a 59</b>  | 3,139               | 2,286               | 5,425          | 3,920               | 2,386               | 6,306          | <b>11,731</b>   |
| <b>60 a 64</b>  | 2,723               | 1,739               | 4,462          | 3,255               | 1,879               | 5,134          | <b>9,596</b>    |
| <b>65 a 69</b>  | 2,156               | 1,264               | 3,420          | 2,564               | 1,415               | 3,979          | <b>7,399</b>    |
| <b>70 a 74</b>  | 1,328               | 763                 | 2,091          | 1,640               | 992                 | 2,632          | <b>4,723</b>    |
| <b>75 a 79</b>  | 834                 | 510                 | 1,344          | 1,071               | 686                 | 1,757          | <b>3,101</b>    |
| <b>80 a 84</b>  | 477                 | 298                 | 775            | 667                 | 449                 | 1,116          | <b>1,891</b>    |
| <b>85 y más</b>   | 389                 | 294                 | 683            | 600                 | 524                 | 1,124          | <b>1,807</b>    |
| <b>Total general</b>  | <b>58,010</b>       | <b>54,650</b>       | <b>112,660</b> | <b>64,076</b>       | <b>56,664</b>       | <b>120,740</b> | <b>233,400</b>  |

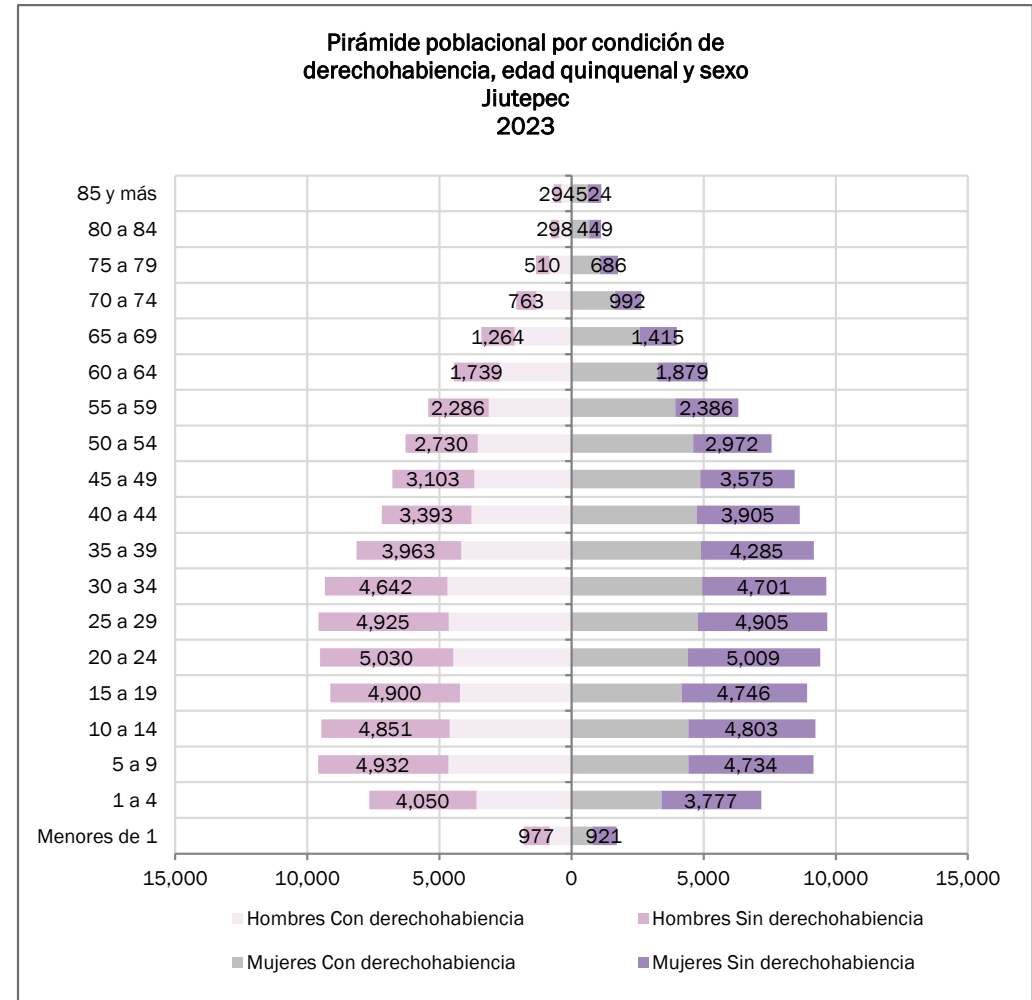

Fuente: Estimación de población generada a partir de la población total del estado de Morelos del año 2023 de las estimaciones de la DGIS (disponible en: <http://sinba08.salud.gob.mx/cubos/poblacion/poblacion.htm>) y la estimación de la población de municipios del estado de Morelos generada por el Departamento de Programación de la Subdirección de Planeación y Desarrollo.





# FICHA TÉCNICA 2023 HOSPITAL GENERAL DE CUERNAVACA "DR. JOSÉ G. PARRES" MSSSA000466 JURISDICCIÓN SANITARIA No. 1

| Población por condición de derechohabencia<br>TEPOZTLÁN |                     |                     |               |                     |                     |               |                 |
|---|---------------------|---------------------|---------------|---------------------|---------------------|---------------|-----------------|
| Edad quinquenal   | Hombres             |                     |               | Mujeres             |                     |               | Población total |
|   | Con derechohabencia | Sin derechohabencia | Total         | Con derechohabencia | Sin derechohabencia | Total         |                 |
| Menores de 1  | 112                 | 244                 | 356           | 129                 | 280                 | 409           | <b>765</b>      |
| 1 a 4   | 521                 | 1,058               | 1,579         | 514                 | 1,070               | 1,584         | <b>3,163</b>    |
| 5 a 9   | 707                 | 1,361               | 2,068         | 684                 | 1,383               | 2,067         | <b>4,135</b>    |
| 10 a 14   | 699                 | 1,386               | 2,085         | 680                 | 1,358               | 2,038         | <b>4,123</b>    |
| 15 a 19   | 657                 | 1,414               | 2,071         | 676                 | 1,432               | 2,108         | <b>4,179</b>    |
| 20 a 24   | 657                 | 1,433               | 2,090         | 669                 | 1,428               | 2,097         | <b>4,187</b>    |
| 25 a 29   | 711                 | 1,382               | 2,093         | 712                 | 1,332               | 2,044         | <b>4,137</b>    |
| 30 a 34   | 656                 | 1,239               | 1,895         | 668                 | 1,197               | 1,865         | <b>3,760</b>    |
| 35 a 39   | 613                 | 1,130               | 1,743         | 684                 | 1,177               | 1,861         | <b>3,604</b>    |
| 40 a 44   | 578                 | 998                 | 1,576         | 681                 | 1,061               | 1,742         | <b>3,318</b>    |
| 45 a 49   | 594                 | 924                 | 1,518         | 760                 | 1,000               | 1,760         | <b>3,278</b>    |
| 50 a 54   | 564                 | 803                 | 1,367         | 669                 | 846                 | 1,515         | <b>2,882</b>    |
| 55 a 59   | 485                 | 672                 | 1,157         | 605                 | 697                 | 1,302         | <b>2,459</b>    |
| 60 a 64   | 435                 | 529                 | 964           | 527                 | 575                 | 1,102         | <b>2,066</b>    |
| 65 a 69   | 322                 | 355                 | 677           | 389                 | 424                 | 813           | <b>1,490</b>    |
| 70 a 74   | 238                 | 269                 | 507           | 290                 | 311                 | 601           | <b>1,108</b>    |
| 75 a 79   | 173                 | 188                 | 361           | 191                 | 210                 | 401           | <b>762</b>      |
| 80 a 84   | 124                 | 138                 | 262           | 126                 | 150                 | 276           | <b>538</b>      |
| 85 y más  | 94                  | 126                 | 220           | 115                 | 156                 | 271           | <b>491</b>      |
| <b>Total general</b>                                    | <b>8,940</b>        | <b>15,649</b>       | <b>24,589</b> | <b>9,769</b>        | <b>16,087</b>       | <b>25,856</b> | <b>50,445</b>   |

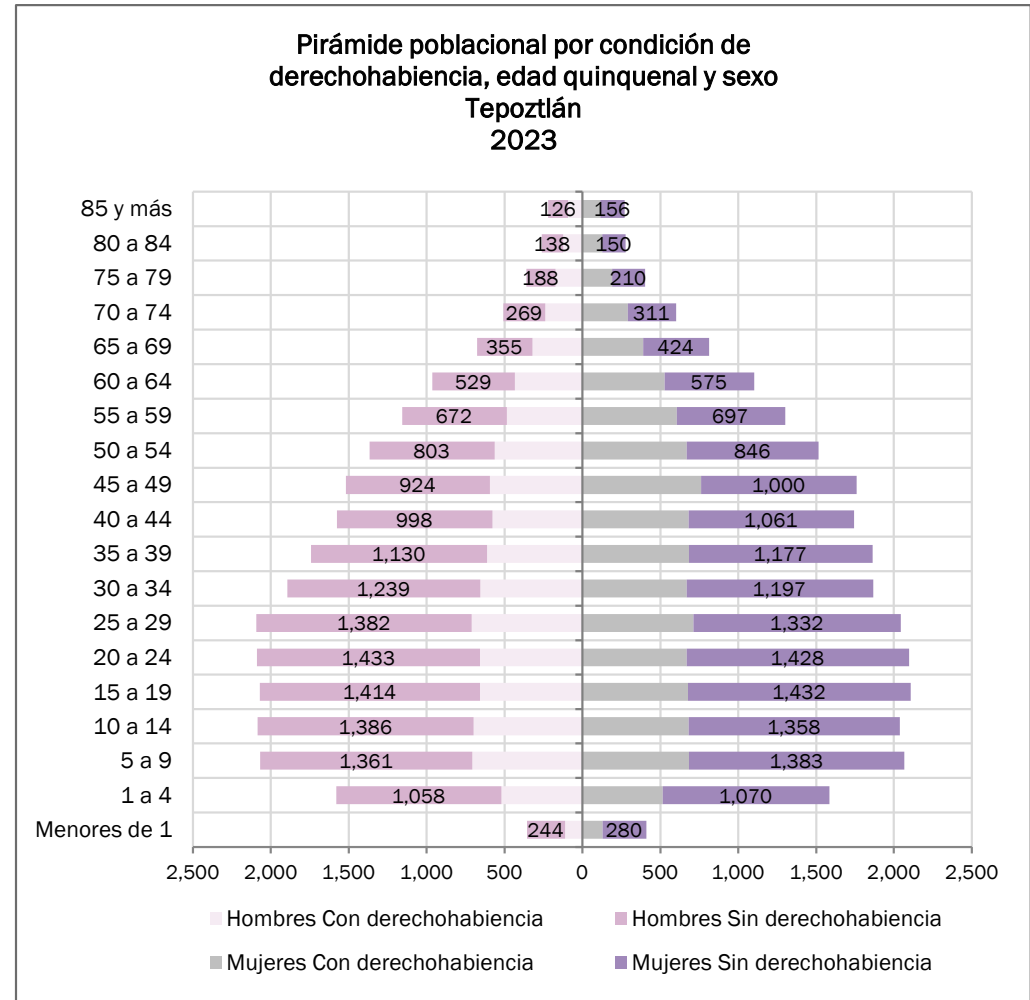

Fuente: Estimación de población generada a partir de la población total del estado de Morelos del año 2023 de las estimaciones de la DGIS (disponible en: <http://sinba08.salud.gob.mx/cubos/poblacion/poblacion.htm>) y la estimación de la población de municipios del estado de Morelos generada por el Departamento de Programación de la Subdirección de Planeación y Desarrollo.

Indicador de Disponibilidad 2022

| Año  | Personal médico |                   |                   | Personal de Enfermería |                   | Camas           |                    | % de Ocupación | Quirófanos | Días paciente | Promedio diario de Cirugías por Quirófano |
|------|-----------------|-------------------|-------------------|------------------------|-------------------|-----------------|--------------------|----------------|------------|---------------|---|
|      | En contacto     | En adiestramiento | Otras actividades | En contacto            | Otras actividades | Camas censables | Camas no censables |                |            |               |   |
| 2018 | 222             | 42                | 20                | 482                    | 32                | 144             | 80                 | 63%            | 6          | 32,987        | 2.8                                       |
| 2019 | 248             | 43                | 16                | 478                    | 32                | 144             | 80                 | 63%            | 6          | 33,000        | 2.2                                       |
| 2020 | 218             | 44                | 16                | 476                    | 32                | 144             | 37                 | 28%            | 6          | 14,871        | 0.7                                       |
| 2021 | 181             | 53                | 16                | 444                    | 32                | 144             | 80                 | 27%            | 6          | 14,156        | 0.4                                       |
| 2022 | 227             | 50                | 26                | 435                    | 38                | 144             | 80                 | 51%            | 6          | 26,895        | 1.5                                       |

**Indicador de Eficiencia 2022**

| Año         | Eficiencia |           |        | Calidad                |
|-------------|------------|-----------|--------|------------------------|
|             | Egresos    | Urgencias | Partos | Porcentaje de Cesáreas |
| <b>2018</b> | 10,109     | 14,890    | 3,394  | 38%                    |
| <b>2019</b> | 8,515      | 14,179    | 2,874  | 34%                    |
| <b>2020</b> | 3,578      | 2,955     | 869    | 36%                    |
| <b>2021</b> | 2,820      | 3,724     | 184    | 60%                    |
| <b>2022</b> | 5,965      | 15,413    | 781    | 44%                    |

PRINCIPALES CAUSAS DE EGRESOS HOSPITALARIOS

| HG DE CUERNAVACA DR. JOSE G. PARRES         |  |       |            |        |
|---|--|-------|------------|--------|
| PRINCIPALES CAUSAS DE EGRESOS HOSPITALARIOS |  |       |            |        |
| NO.   | DIAGNÓSTICO  | CASOS | PORCENTAJE | TASA   |
| 1   | 160 Causas obstétricas directas, excepto aborto y parto único espontáneo (solo morbilidad) | 922   | 15.3%      | 259.4  |
| 2   | 166 Traumatismos, envenenamientos y algunas otras consecuencias de causas externas         | 884   | 14.6%      | 248.7  |
| 3   | 161 Parto único espontáneo   | 790   | 13.1%      | 222.2  |
| 4   | 139 Insuficiencia renal  | 514   | 8.5%       | 144.6  |
| 5   | 159 Aborto (solo morbilidad)   | 248   | 4.1%       | 69.8   |
| 6   | 049 Tumores malignos   | 243   | 4.0%       | 68.4   |
| 7   | 119 Apendicitis  | 215   | 3.6%       | 60.5   |
| 8   | 163 Ciertas afecciones originadas en el período perinatal                                  | 203   | 3.4%       | 57.1   |
| 9   | 126 Colelitiasis y colecistitis  | 200   | 3.3%       | 56.3   |
| 10  | 189 COVID-19   | 122   | 2.0%       | 34.3   |
|   | Otros diagnósticos   | 1,702 | 28.2%      | 478.8  |
|   | Total  | 6,043 | 100.0%     | 1700.0 |
| POBLACIÓN NO DERECHOHABIENTE                |  |       | 355,470    |        |

PRINCIPALES CAUSAS DE EGRESOS HOSPITALARIOS POR DEFUNCIÓN

| HG DE CUERNAVACA DR. JOSE G. PARRES                       |   |       |            |       |
|---|---|-------|------------|-------|
| PRINCIPALES CAUSAS DE EGRESOS HOSPITALARIOS POR DEFUNCIÓN |   |       |            |       |
| NO.   | DIAGNÓSTICO   | CASOS | PORCENTAJE | TASA  |
| 1   | 098 Enfermedades cerebrovasculares                        | 16    | 4.4%       | 4.5   |
| 2   | 105 Neumonía e influenza                                  | 12    | 3.3%       | 3.4   |
| 3   | 125 Enfermedades del hígado                               | 10    | 2.7%       | 2.8   |
| 4   | 139 Insuficiencia renal                                   | 9     | 2.5%       | 2.5   |
| 5   | 097 Enfermedades del corazón                              | 8     | 2.2%       | 2.3   |
| 6   | 015 Septicemia  | 6     | 1.6%       | 1.7   |
| 7   | 163 Ciertas afecciones originadas en el período perinatal | 4     | 1.1%       | 1.1   |
| 8   | 049 Tumores malignos                                      | 3     | 0.8%       | 0.8   |
| 9   | 081 Epilepsia   | 2     | 0.5%       | 0.6   |
| 10  | 100 Embolia y trombosis arteriales                        | 2     | 0.5%       | 0.6   |
|   | Otros diagnósticos  | 292   | 80.2%      | 82.1  |
|   | Total   | 364   | 100.0%     | 102.4 |
| POBLACIÓN NO DERECHOHABIENTE                              |   |       | 355,470    |       |

PRINCIPALES CAUSAS DE URGENCIAS HOSPITALARIAS

| HG DE CUERNAVACA DR. JOSE G. PARRES |  |               |               |
|-------------------------------------|--|---------------|---------------|
| PRINCIPALES CAUSAS DE URGENCIAS     |  |               |               |
| NO.                                 | DIAGNÓSTICO  | URGENCIAS     | PORCENTAJE    |
| 1                                   | 166 Traumatismos, envenenamientos y algunas otras consecuencias de causas externas         | 3,726         | 24.2%         |
| 2                                   | 160 Causas obstétricas directas, excepto aborto y parto único espontáneo (solo morbilidad) | 3,601         | 23.4%         |
| 3                                   | 189 COVID-19   | 507           | 3.3%          |
| 4                                   | 126 Colelitiasis y colecistitis  | 391           | 2.5%          |
| 5                                   | 097 Enfermedades del corazón   | 376           | 2.4%          |
| 6                                   | 061 Diabetes mellitus  | 339           | 2.2%          |
| 7                                   | 001 Enfermedades infecciosas intestinales  | 314           | 2.0%          |
| 8                                   | 159 Aborto (solo morbilidad)   | 242           | 1.6%          |
| 9                                   | 104 Infecciones respiratorias agudas, excepto neumonía e influenza                         | 234           | 1.5%          |
| 10                                  | 117 Gastritis y duodenitis   | 179           | 1.2%          |
|                                     | OTROS DIAGNÓSTICOS   | 5,504         | 35.7%         |
|                                     | <b>TOTAL</b>   | <b>15,413</b> | <b>100.0%</b> |



FICHA TÉCNICA 2023  
HOSPITAL GENERAL DE CUERNAVACA "DR. JOSÉ G. PARRES"  
MSSSA000466  
JURISDICCIÓN SANITARIA No. 1

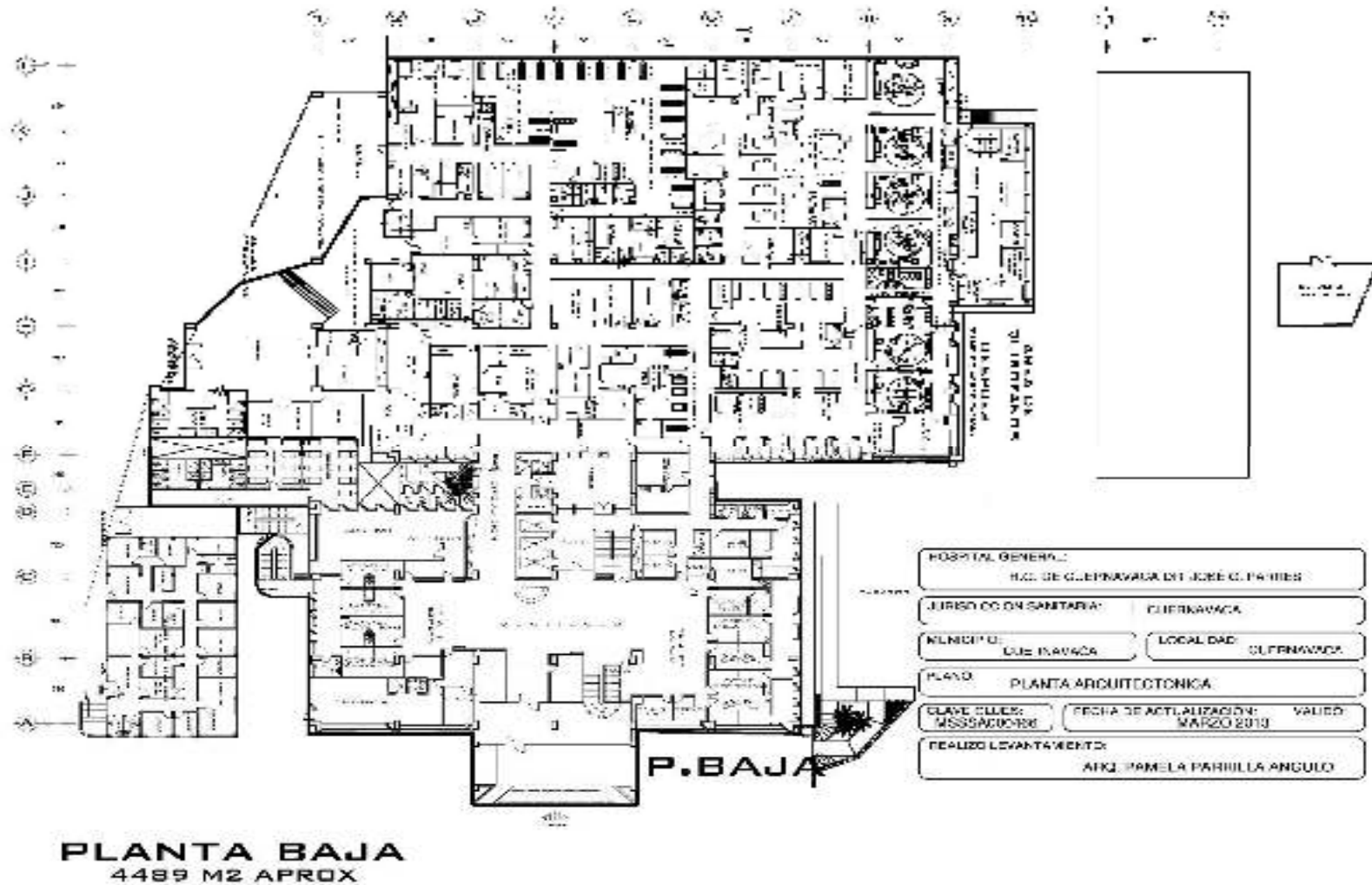



SERVICIOS  
DE SALUD

FICHA TÉCNICA 2023  
HOSPITAL GENERAL DE CUERNAVACA "DR. JOSÉ G. PARRES"  
MSSA000466  
JURISDICCIÓN SANITARIA No. 1

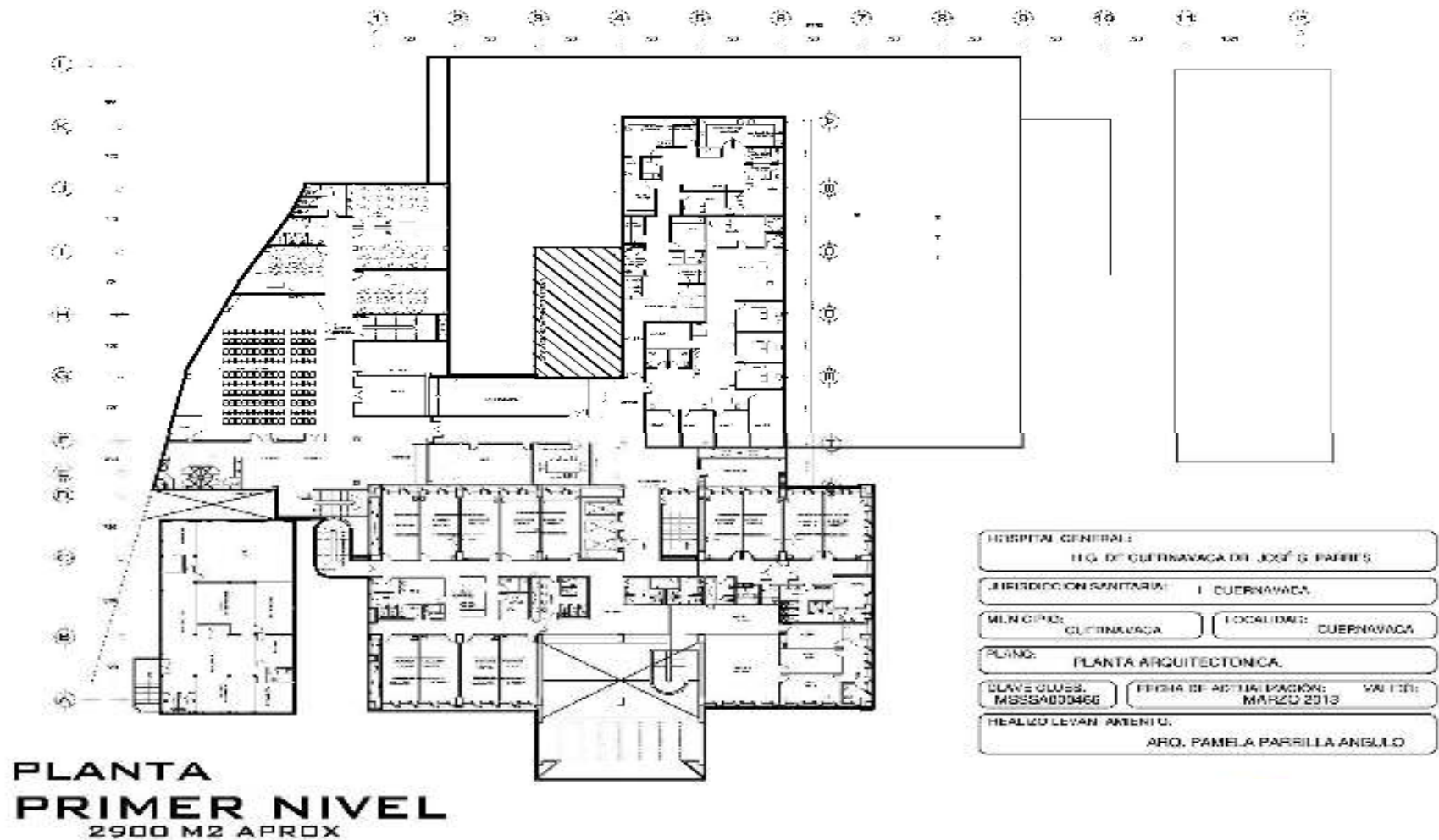





SERVICIOS DE SALUD

FICHA TÉCNICA 2023  
HOSPITAL GENERAL DE CUERNAVACA "DR. JOSÉ G. PARRES"  
MSSSA000466  
JURISDICCIÓN SANITARIA No. 1

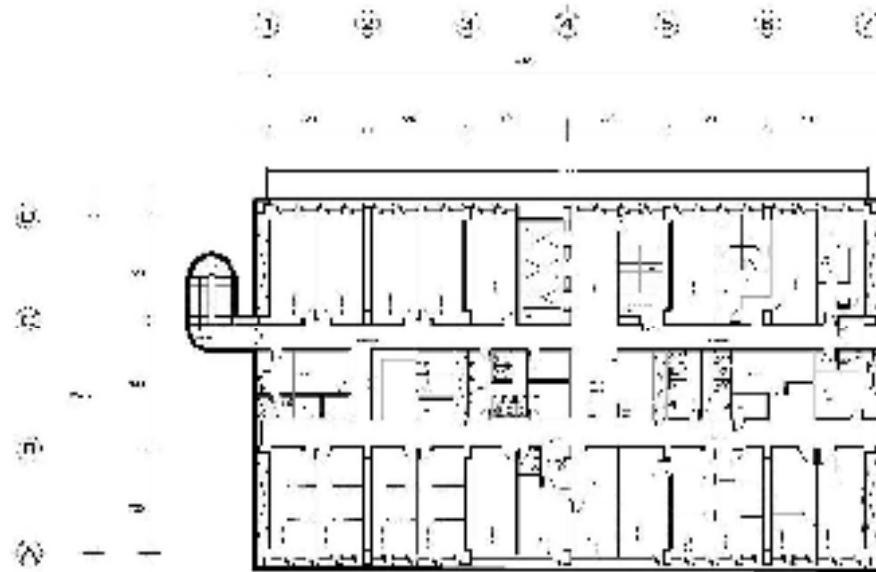

|                                       |                         |
|---------------------------------------|-------------------------|
| HOSPITAL GENERAL:                     |                         |
| H.G. DE CUERNAVACA DR. JOSÉ G. PARRES |                         |
| JURISDICCIÓN SANITARIA: CUERNAVACA    |                         |
| MUNICIPIO:                            | LOCALIDAD:              |
| CUERNAVACA                            | CUERNAVACA              |
| PLANO:                                |                         |
| PLANTA ARQUITECTÓNICA                 |                         |
| CLAVE CLUES:                          | FECHA DE ACTUALIZACIÓN: |
| MSSSA000466                           | MARZO 2013              |
| REALIZÓ LEVANTAMIENTO:                |                         |
| ARQ. PAMELA PARRILLA ANGILO           |                         |

**PLANTA**  
**TERCER NIVEL**  
1184 M2 APROX





FICHA TÉCNICA 2023  
HOSPITAL GENERAL DE CUERNAVACA "DR. JOSÉ G. PARRES"  
MSSSA000466  
JURISDICCIÓN SANITARIA No. 1

