



AMACUZAC



PIRÁMIDE POBLACIONAL



Pirámide poblacional por condición de derechohabiencia, edad quinquenal y sexo Amacuzac 2023

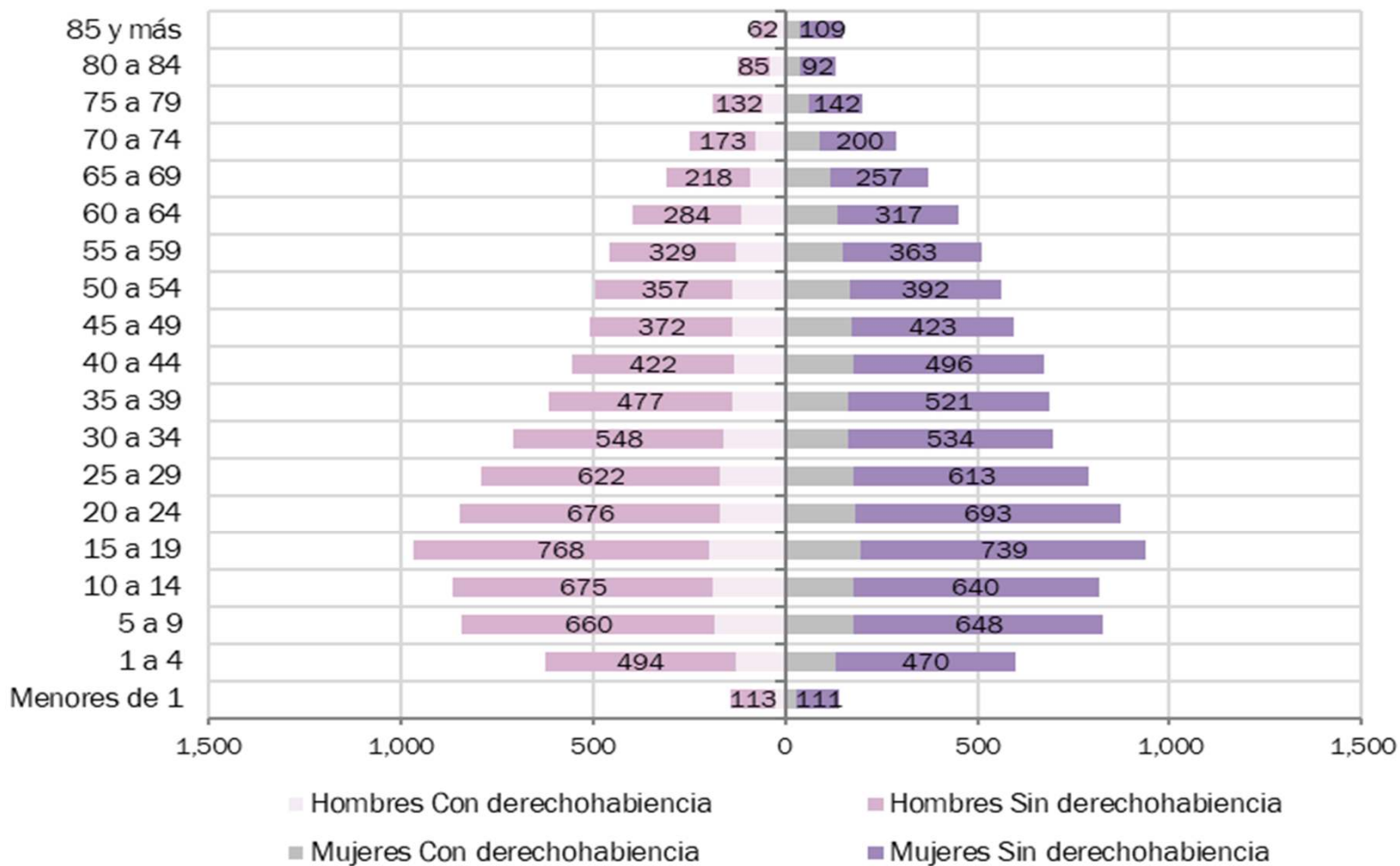



POBLACIÓN QUINQUENAL 2023



AMACUZAC							
Edad quinquenal	Hombres			Mujeres			Población total
	Con derechohabien- cia	Sin derechoha- biencia	Total	Con derechoha- biencia	Sin derechoha- biencia	Total	
Menores de 1	28	113	141	29	111	140	281
1 a 4	130	494	624	130	470	600	1,224
5 a 9	183	660	843	178	648	826	1,669
10 a 14	188	675	863	176	640	816	1,679
15 a 19	199	768	967	198	739	937	1,904
20 a 24	169	676	845	181	693	874	1,719
25 a 29	169	622	791	176	613	789	1,580
30 a 34	159	548	707	163	534	697	1,404
35 a 39	136	477	613	166	521	687	1,300
40 a 44	133	422	555	177	496	673	1,228
45 a 49	136	372	508	173	423	596	1,104
50 a 54	135	357	492	169	392	561	1,053
55 a 59	127	329	456	149	363	512	968
60 a 64	113	284	397	136	317	453	850
65 a 69	91	218	309	116	257	373	682
70 a 74	75	173	248	91	200	291	539
75 a 79	58	132	190	61	142	203	393
80 a 84	38	85	123	40	92	132	255
85 y más	26	62	88	41	109	150	238
Total general	2,293	7,467	9,760	2,550	7,760	10,310	20,070



UBICACIÓN GEOGRÁFICA

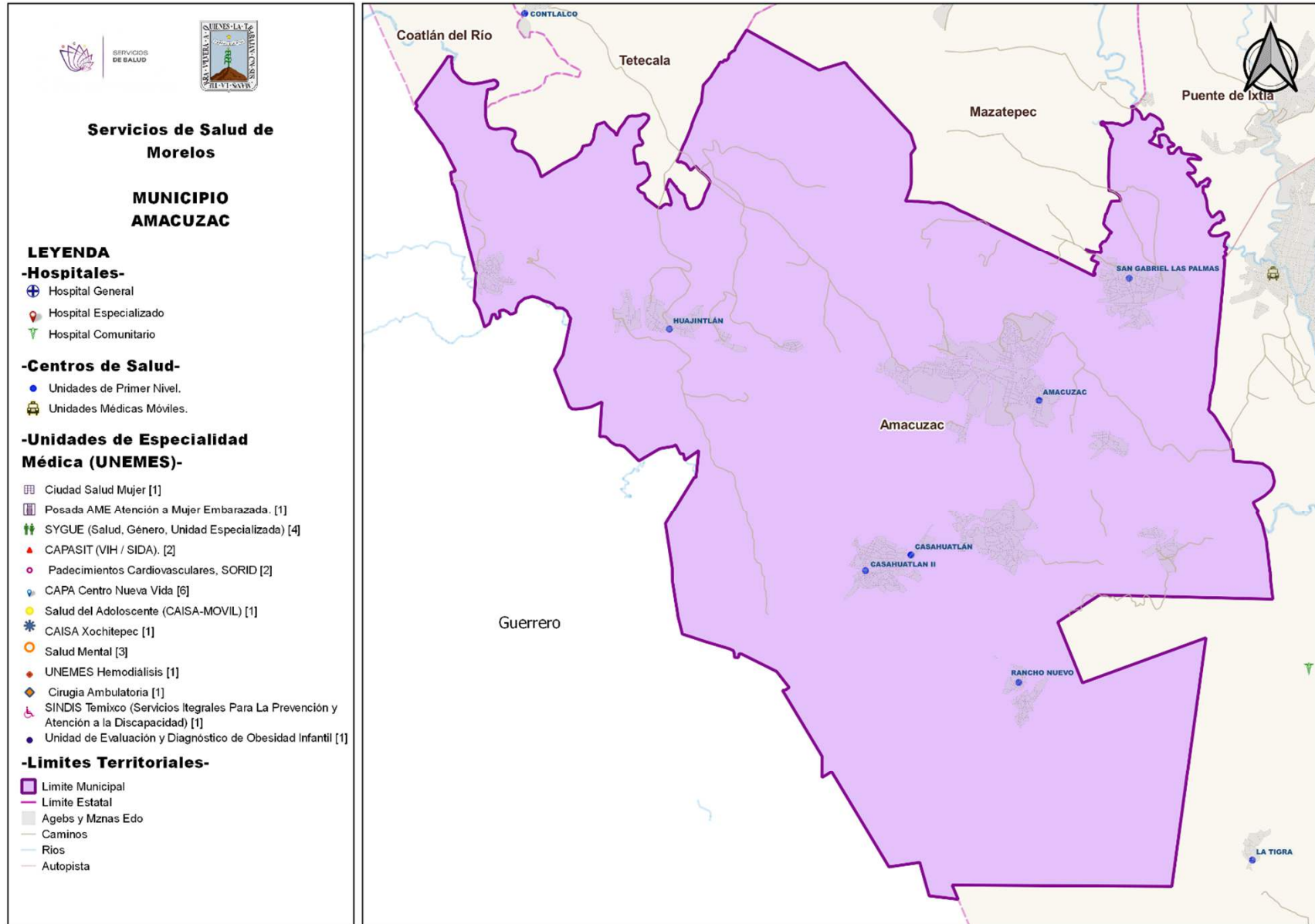



C.S. CASAHUATLÁN

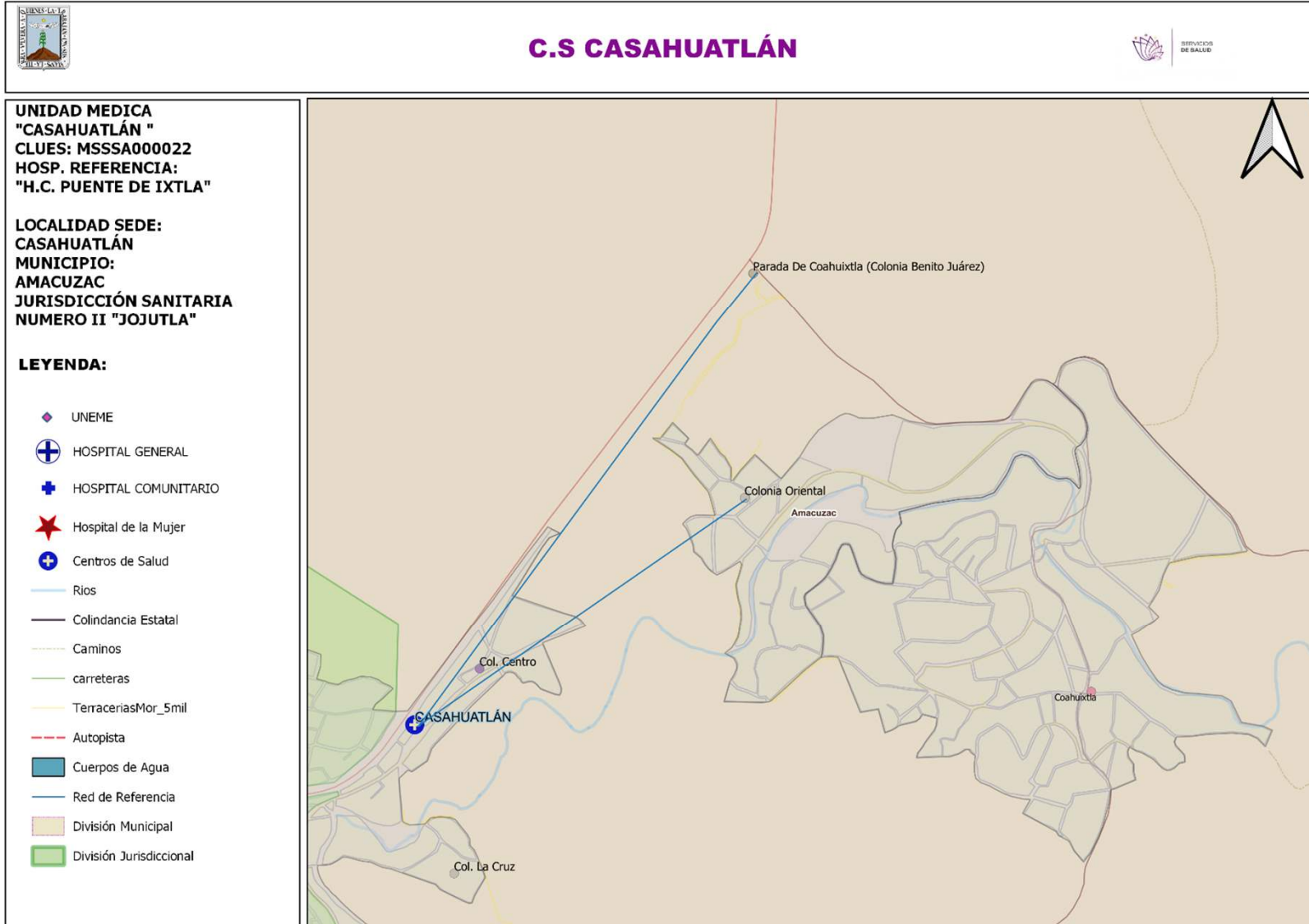



POBLACIÓN POR AREA DE INFLUENCIA 2023



CLUES: MSSSA000022		NOMBRE CLUES: CASAHUATLÁN		
MUNICIPIO SEDE: AMACUZAC		LOCALIDAD SEDE: CASAHUATLAN		
TIPOLOGÍA: RURAL DE 01 NÚCLEO BÁSICO		HOSPITAL REFERENCIA: HC PUENTE DE IXTLA		
CLAVE LOCALIDAD	NOMBRE DE LA LOCALIDAD	COLONIA	POBLACIÓN TOTAL	POBLACIÓN SSM
170010003	Casahuatlán	LA CRUZ	0	0
170010003	Casahuatlán	OCCIDENTAL	0	0
170010026	Colonia Oriental	--	221	168
170010042	Parada de Coahuixtla (Colonia Benito Juárez)	--	39	29
TOTAL DE LA POBLACIÓN DE LA UNIDAD MÉDICA			260	197



Principales causas de Morbilidad en 2022

Centro de Salud			Casahuatlán		
CLUES			MSSA000022		
No.	Diagnóstico	Casos	Porcentaje	Tasa	
1	INFECCIONES RESPIRATORIAS AGUDAS J00-J06, J20, J21 EXCEPTO J02.0 Y J03.0	75	36.4%	384.6	
2	INFECCIÓN DE VÍAS URINARIAS N30, N34, N39.0	34	16.5%	174.4	
3	INTOXICACIÓN POR PICADURA DE ALACRÁN T63.2, X22	21	10.2%	107.7	
4	INFECCIONES INTESTINALES POR OTROS ORGANISMOS Y LAS MAL DEFINIDAS A04, A08-A09 EXCEPTO A08.0	18	8.7%	92.3	
5	FARINGITIS Y AMIGDALITIS ESTREPTOCÓCICAS J02.0, J03.0	15	7.3%	76.9	
6	OTITIS MEDIA AGUDA H65.0-H65.1	11	5.3%	56.4	
7	TUBERCULOSIS RESPIRATORIA A15-A16	9	4.4%	46.2	
8	VULVOVAGINITIS N76	9	4.4%	46.2	
9	TRICOMONIASIS UROGENITAL A59.0	5	2.4%	25.6	
10	DENGUE NO GRAVE A97.0 y A97.9	2	1.0%	10.3	
	Otros diagnósticos	7	3.4%	35.9	
	Total	206	100.0%	1,056.4	



SISTEMA DE INFORMACIÓN EN SALUD



INDICADOR	C.S. CASAHUATLÁN (CLUES: MSSSA000022)				
	REPORTE SIS				
	2018	2019	2020	2021	2022
Total de Embarazadas 1era vez	9	9	17	10	14
Total de Embarazadas Adolescentes 1era vez.	0	1	4	3	5
Total de Pacientes Contrareferidos	0	0	1	42	0
Total de Pacientes de usuarios activos de MPF	50	36	56	726	789
Total de Pacientes Referidos	20	3	1	42	4
Total DM en control	19	33	33	12	6
Total DM en tratamiento	55	49	58	28	49
Total HTA en control	49	38	39	20	31
Total HTA en tratamiento	53	45	53	29	46

Fuente: Cubos Dinámicos. DGIS, Subsistema de Servicios Otorgados 2018-2022.



INFRAESTRUCTURA, RECURSO HUMANO Y PRODUCTIVIDAD



NOMBRE: CASAHUATLÁN

CLUES: MSSSA000022

JURISDICCIÓN: JOJUTLA

CONCEPTO	2022*
INFRAESTRUCTURA	
CONSULTORIOS	1
GENERALES	1
ESTOMATOLOGÍA	0
OTROS	0
RECURSO HUMANO	
MÉDICOS EN CONTACTO	1
GENERALES	1
ODONTÓLOGOS	0
MÉDICOS PASANTES	0
P.DE MEDICINA	1
P. DE ODONTOLOGÍA	0

CONCEPTO	2022 *
PERSONAL DE ENFERMERÍA	
ENFERMERAS EN CONTACTO	3
ENFERMERAS OTRAS ACTIVIDADES	0
CONSULTA OTORGADA	
CONSULTA EXTERNA	669
CONSULTA GENERAL	669
CONSULTA ODONTOLÓGICA	0
INDICADORES DE PRODUCTIVIDAD 1/	
CONSULTA GENERAL POR MÉDICO GENERAL 2/	2.7
CONSULTA ODONTOLÓGICA 3/	0.0

La información corresponde al cierre anual de 2022.

1/ Se consideran 252 días hábiles.

2/ Incluye consulta general y médicos generales.

3/ Incluye consulta odontológica.

Fuente: Cubos dinámicos de información DGIS, 2022. Subsistema de Prestación de Servicios 2022*, Subsistema de Información de Equipamiento, Recursos Humanos e Infraestructura para la Atención a la Salud (SINERHIAS) 2022*



PLANO ARQUITECTÓNICO

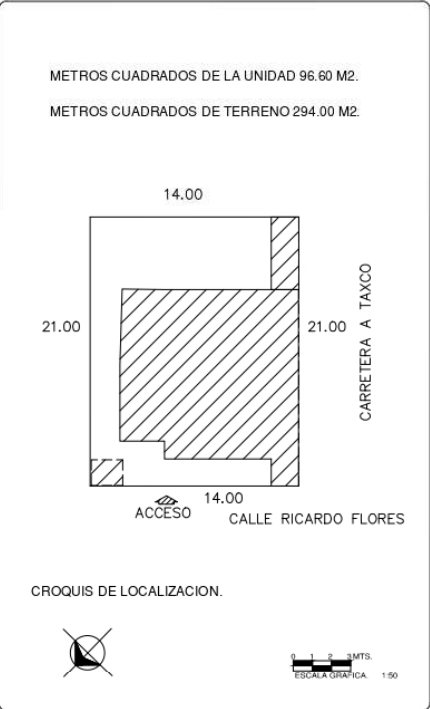
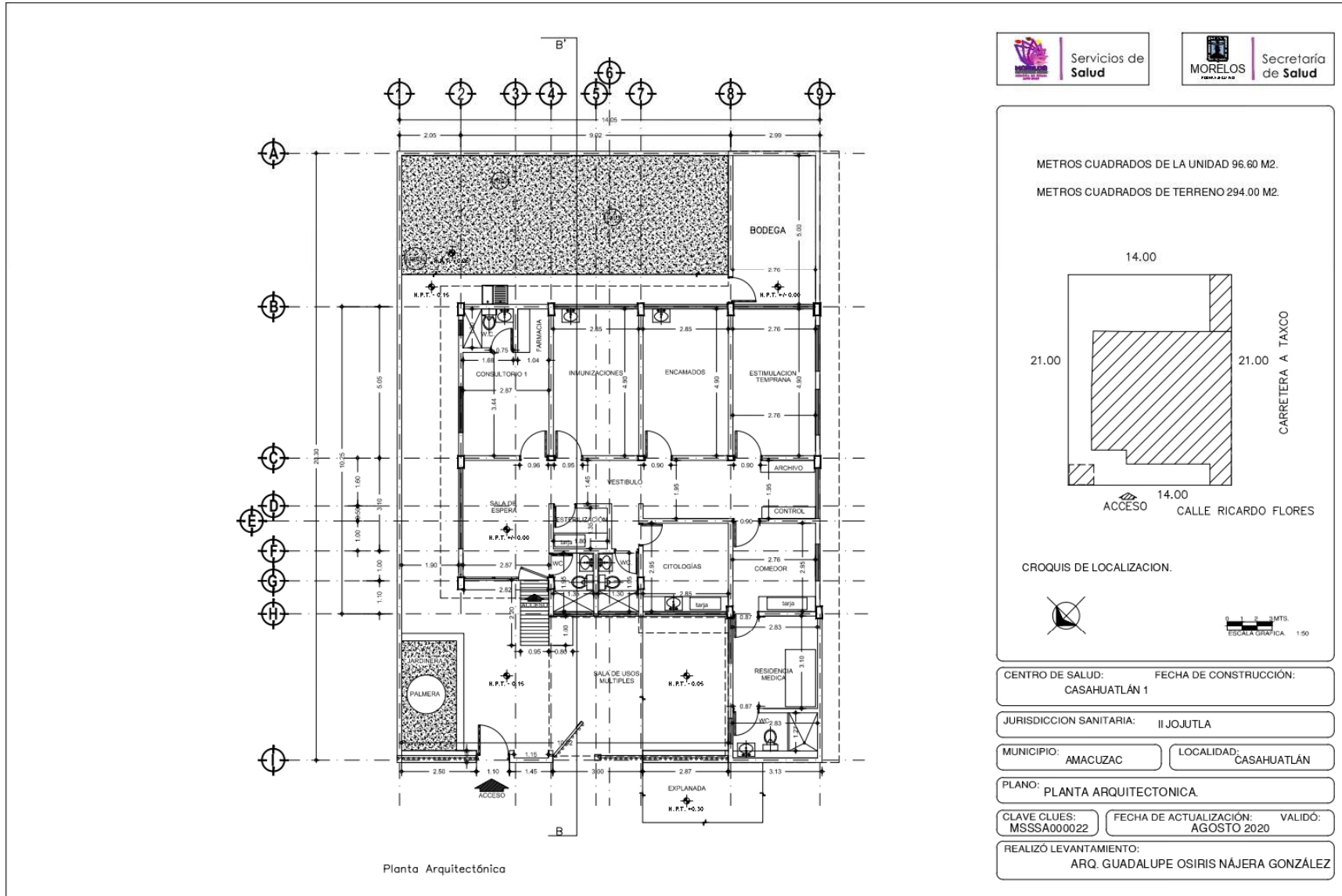

CENTRO DE SALUD: CASAHUATLÁN 1 FECHA DE CONSTRUCCIÓN:

JURISDICCION SANITARIA: II JOJUTLA

MUNICIPIO: AMACUZAC LOCALIDAD: CASAHUATLÁN

PLANO: PLANTA ARQUITECTONICA

CLAVE CLUES: MSSSA000022 FECHA DE ACTUALIZACION: AGOSTO 2020 VALIDO:

REALIZÓ LEVANTAMIENTO: ARQ. GUADALUPE OSIRIS NÁJERA GONZÁLEZ



C.S. HUAJINTLÁN

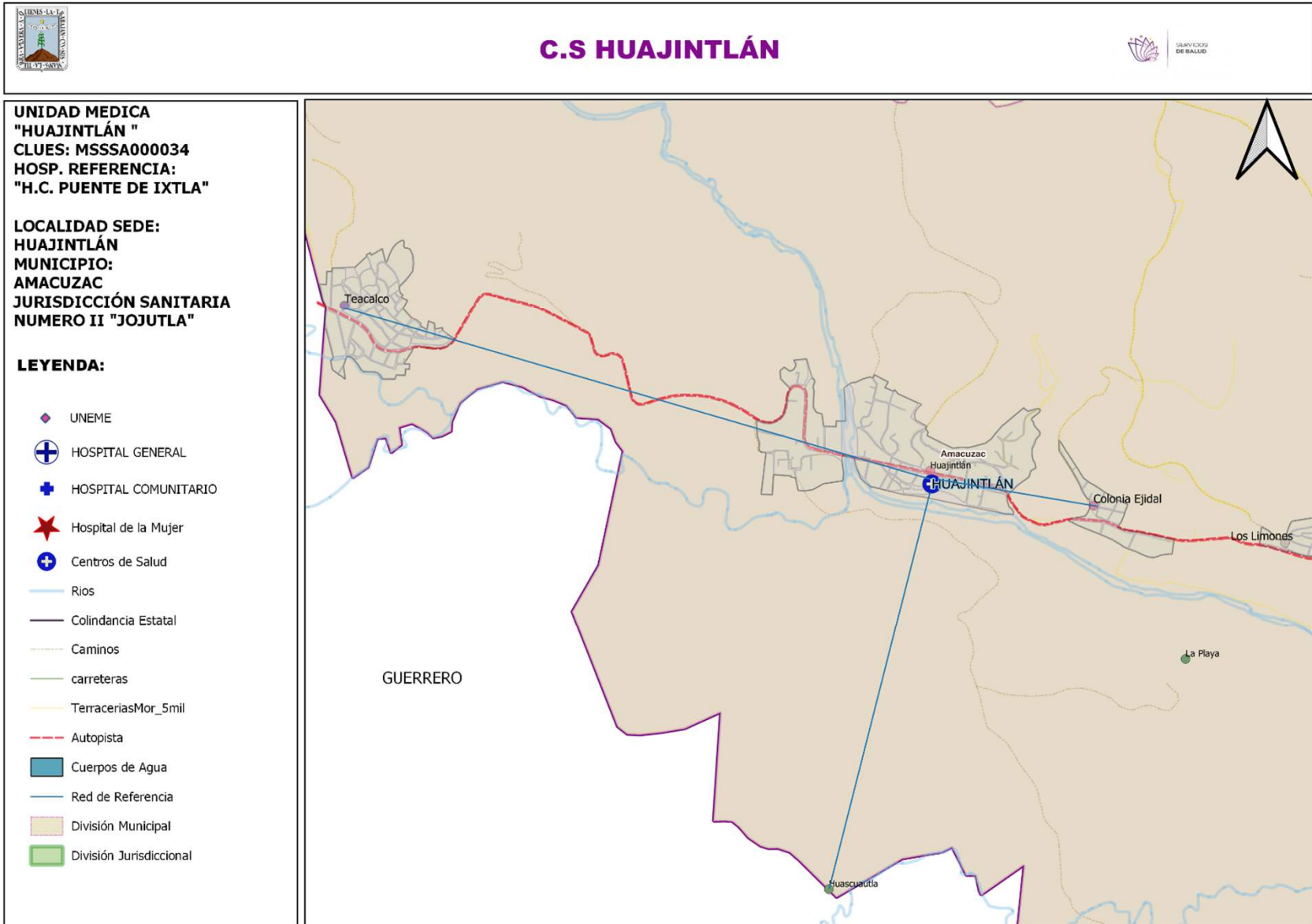



POBLACIÓN POR AREA DE INFLUENCIA 2023.



CLUES: MSSSA000034		NOMBRE CLUES: HUAJINTLÁN		
MUNICIPIO SEDE: AMACUZAC		LOCALIDAD SEDE: HUAJINTLAN		
TIPOLOGÍA: RURAL DE 01 NÚCLEO BÁSICO		HOSPITAL REFERENCIA: HC PUENTE DE IXTLA		
CLAVE LOCALIDAD	NOMBRE DE LA LOCALIDAD	COLONIA	POBLACIÓN TOTAL	POBLACIÓN SSM
170010005	Huajintlán	--	2,039	1,547
170010009	Teacalco	--	811	615
170010019	Colonia Ejidal	--	413	313
170010021	Los Limones	--	201	152
170010032	La Playa	--	0	0
170010035	Huascuautla	--	0	0
170010044	La Calera	--	24	18
TOTAL DE LA POBLACIÓN DE LA UNIDAD MÉDICA			3,488	2,645



Principales causas de Morbilidad en 2022				
Centro de Salud			Huajintlán	
CLUES			MSSSA000034	
No.	Diagnóstico	Casos	Porcentaje	Tasa
1	INFECCIONES RESPIRATORIAS AGUDAS J00-J06, J20, J21 EXCEPTO J02.0 Y J03.0	260	48.3%	99.1
2	INTOXICACIÓN POR PICADURA DE ALACRÁN T63.2, X22	103	19.1%	39.3
3	INFECCIÓN DE VÍAS URINARIAS N30, N34, N39.0	60	11.2%	22.9
4	FARINGITIS Y AMIGDALITIS ESTREPTOCÓCICAS J02.0, J03.0	42	7.8%	16.0
5	INFECCIONES INTESTINALES POR OTROS ORGANISMOS Y LAS MAL DEFINIDAS A04, A08-A09 EXCEPTO A08.0	20	3.7%	7.6
6	VULVOVAGINITIS N76	14	2.6%	5.3
7	CANDIDIASIS UROGENITAL B37.3-B37.4	9	1.7%	3.4
8	DENGUE NO GRAVE A97.0 y A97.9	9	1.7%	3.4
9	DIABETES MELLITUS NO INSULINODEPENDIENTE (TIPO II) E11-E14	5	0.9%	1.9
10	OTITIS MEDIA AGUDA H65.0-H65.1	3	0.6%	1.1
	Otros diagnósticos	13	2.4%	5.0
	Total	538	100.0%	205.0



SISTEMA DE INFORMACIÓN EN SALUD



INDICADOR	C.S. HUAJINTLÁN (CLUES: MSSSA000034)				
	REPORTE SIS				
	2018	2019	2020	2021	2022
Total de Embarazadas 1era vez	31	50	30	35	17
Total de Embarazadas Adolescentes 1era vez.	8	7	6	10	6
Total de Pacientes Contrareferidos	0	0	49	127	0
Total de Pacientes de usuarios activos de MPF	212	115	124	1601	1841
Total de Pacientes Referidos	53	62	49	127	42
Total DM en control	30	19	9	4	1
Total DM en tratamiento	68	24	24	24	53
Total HTA en control	63	20	18	13	22
Total HTA en tratamiento	66	27	25	23	46

Fuente: Cubos Dinámicos. DGIS, Subsistema de Servicios Otorgados 2018-2022.



INFRAESTRUCTURA, RECURSO HUMANO Y PRODUCTIVIDAD

**NOMBRE: HUAJINTLÁN****CLUES: MSSSA000034****JURISDICCIÓN: JOJUTLA**

CONCEPTO	2022 *
INFRAESTRUCTURA	
CONSULTORIOS	1
GENERALES	1
ESTOMATOLOGÍA	0
OTROS	0
RECURSO HUMANO	
MÉDICOS EN CONTACTO	1
GENERALES	1
ODONTÓLOGOS	0
MÉDICOS PASANTES	1
P.DE MEDICINA	1
P. DE ODONTOLOGÍA	0

CONCEPTO	2022 *
PERSONAL DE ENFERMERÍA	4
ENFERMERAS EN CONTACTO	4
ENFERMERAS OTRAS ACTIVIDADES	0
CONSULTA OTORGADA	
CONSULTA EXTERNA	1397
CONSULTA GENERAL	1397
CONSULTA ODONTOLÓGICA	0
INDICADORES DE PRODUCTIVIDAD 1/	
CONSULTA GENERAL POR MÉDICO GENERAL 2/	5.5
CONSULTA ODONTOLÓGICA 3/	0.0

La información corresponde al cierre anual de 2022.

1/ Se consideran 252 días hábiles.

2/ Incluye consulta general y médicos generales.

3/ Incluye consulta odontológica.

Fuente: Cubos dinámicos de información DGIS, 2022. Subsistema de Prestación de Servicios 2022*, Subsistema de Información de Equipamiento, Recursos Humanos e Infraestructura para la Atención a la Salud (SINERHIAS) 2022*



PLANO ARQUITECTÓNICO

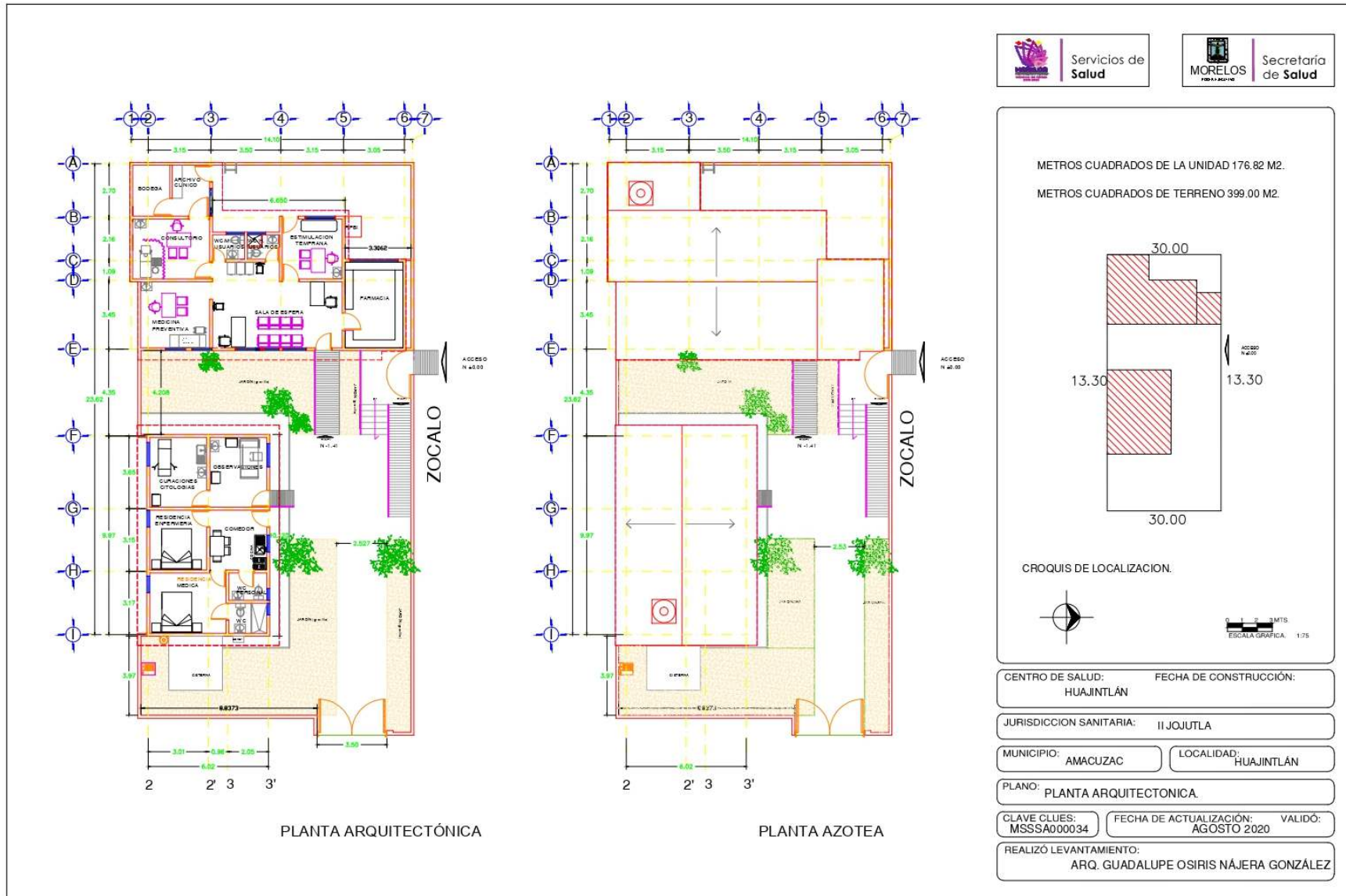

Fuente: Departamento de Obras, Conservación y Mantenimiento, SSM



C.S. RANCHO NUEVO

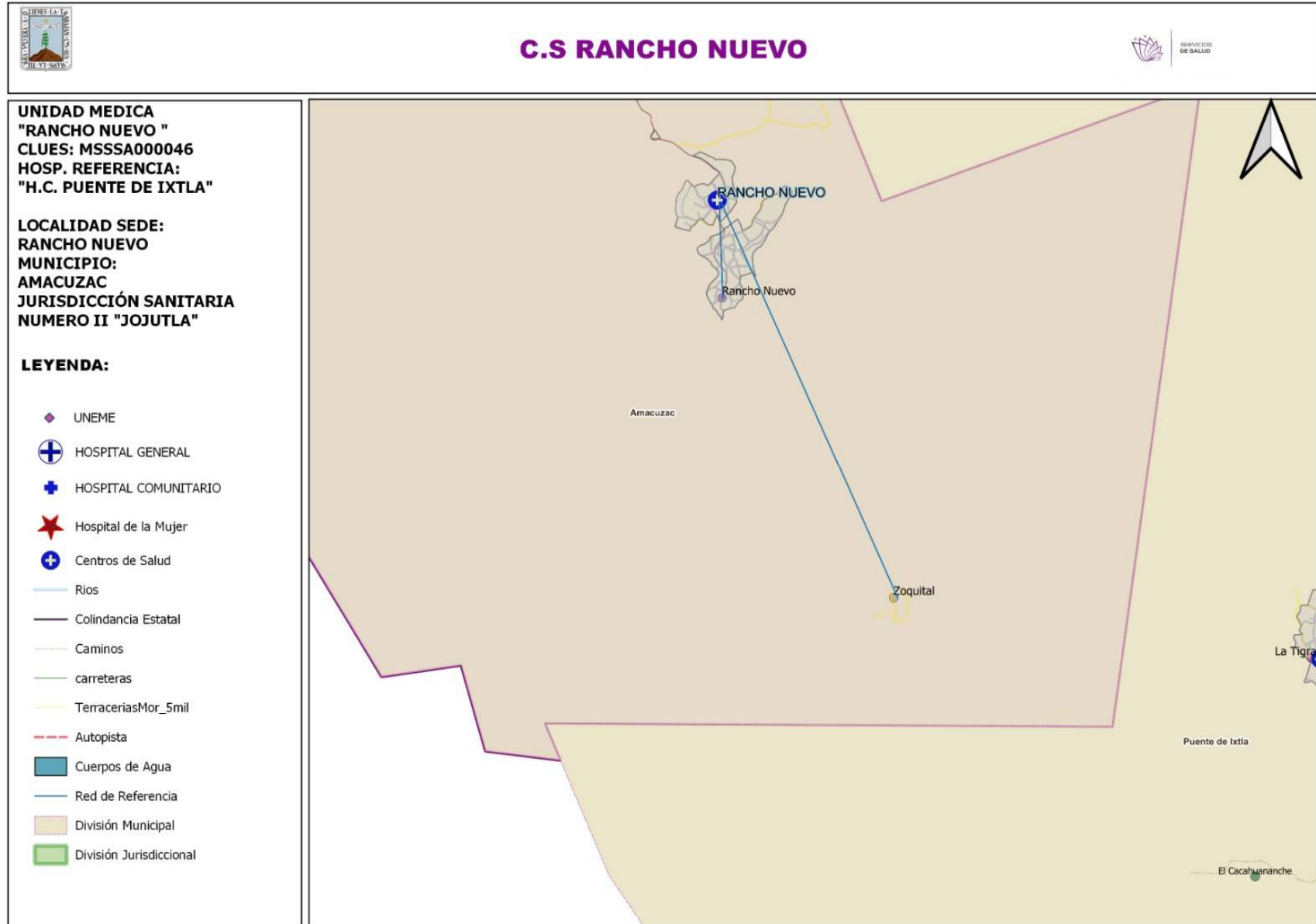



POBLACIÓN POR AREA DE INFLUENCIA 2023



CLUES: MSSSA000046		NOMBRE CLUES: RANCHO NUEVO		
MUNICIPIO SEDE: AMACUZAC		LOCALIDAD SEDE: RANCHO NUEVO		
TIPOLOGÍA: RURAL DE 01 NÚCLEO BÁSICO		HOSPITAL REFERENCIA: HC PUENTE DE IXTLA		
CLAVE LOCALIDAD	NOMBRE DE LA LOCALIDAD	COLONIA	POBLACIÓN TOTAL	POBLACIÓN SSM
170010007	Rancho Nuevo	--	958	727
170010010	Zoquital	--	173	132
TOTAL DE LA POBLACIÓN DE LA UNIDAD MÉDICA			1,131	859



Principales causas de Morbilidad en 2022

Centro de Salud			Rancho Nuevo		
CLUES			MSSSA000046		
No.	Diagnóstico	Casos	Porcentaje	Tasa	
1	INTOXICACIÓN POR PICADURA DE ALACRÁN T63.2, X22	2	66.7%	2.4	
2	TRIPANOSOMIASIS AMERICANA (ENFERMEDAD DE CHAGAS) AGUDA B57.0-B57.1	1	33.3%	1.2	
3	0	0	0.0%	0.0	
4	0	0	0.0%	0.0	
5	0	0	0.0%	0.0	
6	0	0	0.0%	0.0	
7	0	0	0.0%	0.0	
8	0	0	0.0%	0.0	
9	0	0	0.0%	0.0	
10	0	0	0.0%	0.0	
	Otros diagnósticos	0	0.0%	0.0	
	Total	3	100.0%	3.5	



SISTEMA DE INFORMACIÓN EN SALUD



INDICADOR	C.S. RANCHO NUEVO (CLUES: MSSSA000046)				
	REPORTE SIS				
	2018	2019	2020	2021	2022
Total de Embarazadas 1era vez	15	33	12	1	3
Total de Embarazadas Adolescentes 1era vez.	4	3	6	1	0
Total de Pacientes Contrareferidos	0	0	26	2	0
Total de Pacientes de usuarios activos de MPF	67	69	73	909	953
Total de Pacientes Referidos	111	19	26	2	0
Total DM en control	13	16	18	19	23
Total DM en tratamiento	44	16	19	23	25
Total HTA en control	5	12	13	17	18
Total HTA en tratamiento	32	12	13	17	19

Fuente: Cubos Dinámicos. DGIS, Subsistema de Servicios Otorgados 2018-2022.



INFRAESTRUCTURA, RECURSO HUMANO Y PRODUCTIVIDAD

**NOMBRE: RANCHO NUEVO****CLUES: MSSSA000046****JURISDICCIÓN: JOJUTLA**

CONCEPTO	2022 *
INFRAESTRUCTURA	
CONSULTORIOS	1
GENERALES	1
ESTOMATOLOGÍA	0
OTROS	0
RECURSO HUMANO	
MÉDICOS EN CONTACTO	1
GENERALES	1
ODONTÓLOGOS	0
MÉDICOS PASANTES	0
P.DE MEDICINA	0
P. DE ODONTOLOGÍA	0

CONCEPTO	2022 *
PERSONAL DE ENFERMERÍA	
ENFERMERAS EN CONTACTO	2
ENFERMERAS OTRAS ACTIVIDADES	0
CONSULTA OTORGADA	
CONSULTA EXTERNA	45
CONSULTA GENERAL	45
CONSULTA ODONTOLÓGICA	
INDICADORES DE PRODUCTIVIDAD 1/	
CONSULTA GENERAL POR MÉDICO GENERAL	2/ 0.2
CONSULTA ODONTOLÓGICA 3/	0.0

La información corresponde al cierre anual de 2022.

1/ Se consideran 252 días hábiles.

2/ Incluye consulta general y médicos generales.

3/ Incluye consulta odontológica.

Fuente: Cubos dinámicos de información DGIS, 2022. Subsistema de Prestación de Servicios 2022*, Subsistema de Información de Equipamiento, Recursos Humanos e Infraestructura para la Atención a la Salud (SINERHIAS) 2022*



PLANO ARQUITECTÓNICO

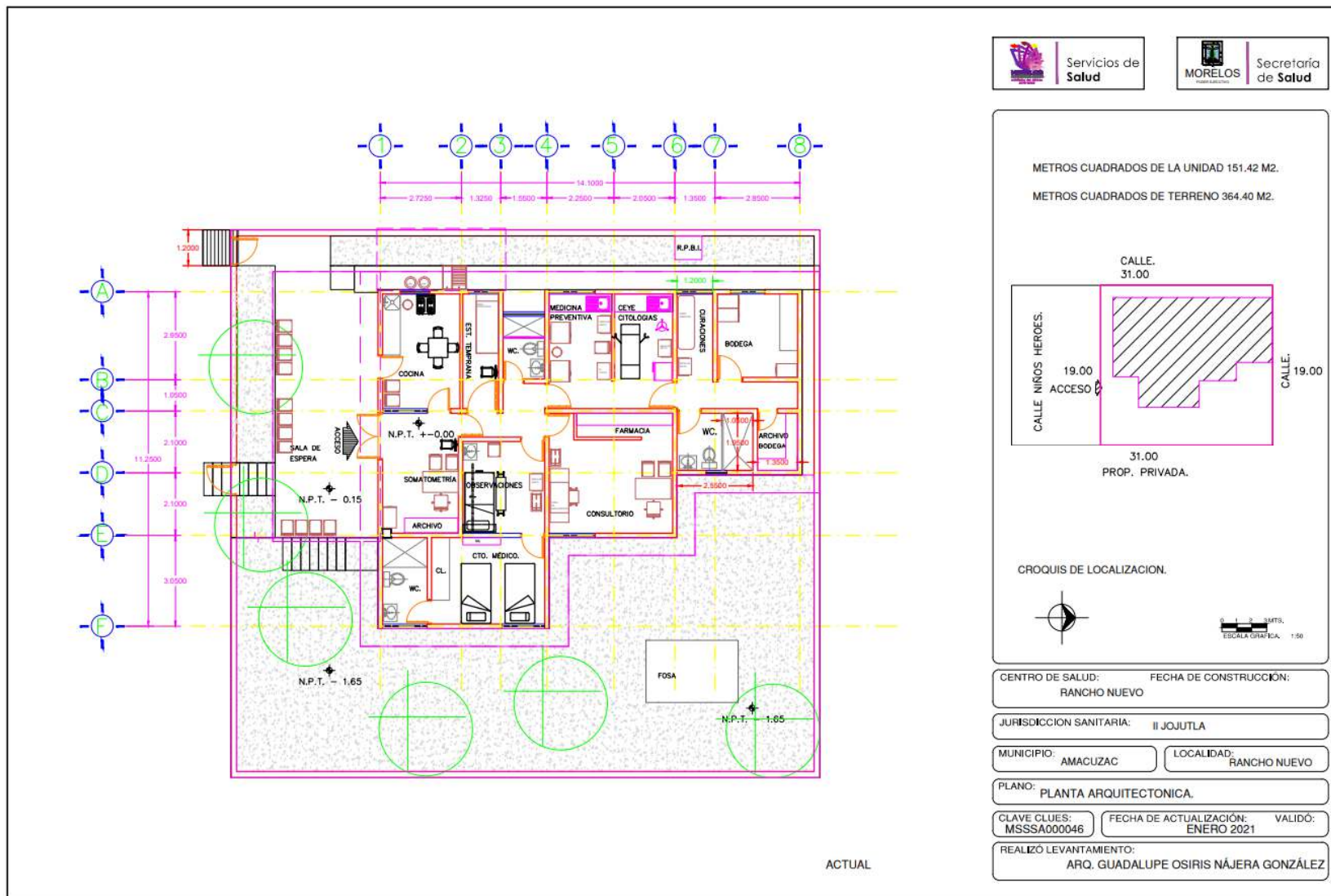



C.S. SAN GABRIEL LAS PALMAS



C.S SAN GABRIEL LAS PALMAS



UNIDAD MEDICA
"SAN GABRIEL LAS PALMAS "
CLUES: MSSSA000051
HOSP: REFERENCIA:
"H.C. PUENTE DE IXTLA"

LOCALIDAD SEDE:
SAN GABRIEL LAS PALMAS
MUNICIPIO:
AMACUZAC
JURISDICCION SANITARIA
NUMERO II "JOJUTLA"

LEYENDA:

- UNEME
- HOSPITAL GENERAL
- HOSPITAL COMUNITARIO
- Hospital de la Mujer
- Centros de Salud
- Rios
- Colindancia Estatal
- Caminos
- carreteras
- TerraceriasMor_5mil
- Autopista
- Cuerpos de Agua
- Red de Referencia
- División Municipal
- División Jurisdiccional





POBLACIÓN POR AREA DE INFLUENCIA 2023



CLUES: MSSSA000051		NOMBRE CLUES: SAN GABRIEL LAS PALMAS		
MUNICIPIO SEDE: AMACUZAC		LOCALIDAD SEDE: SAN GABRIEL LAS PALMAS		
TIPOLOGÍA: URBANO DE 01 NÚCLEOS BÁSICOS		HOSPITAL REFERENCIA: HC PUENTE DE IXTLA		
CLAVE LOCALIDAD	NOMBRE DE LA LOCALIDAD	COLONIA	POBLACIÓN TOTAL	POBLACIÓN SSM
170010008	San Gabriel las Palmas	--	5,572	4,229
170010033	Tula	--	33	25
170010036	Colonia Ocampo	--	43	33
170010038	La Cruz	--	0	0
170010043	La Primera (El Ladrón)	--	24	18
170010045	Campo San Gabriel	--	0	0
170010046	La Gasera	--	0	0
170010050	Los Baños de Tula	--	1	1
170010051	Campo la Cazuela	--	16	12
170010052	Campo el Terrón	--	0	0
170010056	El Guarín	--	0	0
170010058	Colonia Ampliación Cuauhtémoc	--	0	0
170010059	Colonia Cuauhtémoc	--	15	11
170010060	Colonia el Mirador	--	25	19
170010063	La Peña	--	5	3
TOTAL DE LA POBLACIÓN DE LA UNIDAD MÉDICA			5,734	4,351



Principales causas de Morbilidad en 2022				
Centro de Salud			San Gabriel las P.	
CLUES			MSSSA000051	
No.	Diagnóstico	Casos	Porcentaje	Tasa
1	INFECCIONES RESPIRATORIAS AGUDAS J00-J06, J20, J21 EXCEPTO J02.0 Y J03.0	90	45.5%	20.9
2	INFECCIÓN DE VÍAS URINARIAS N30, N34, N39.0	39	19.7%	9.0
3	INTOXICACIÓN POR PICADURA DE ALACRÁN T63.2, X22	16	8.1%	3.7
4	INFECCIONES INTESTINALES POR OTROS ORGANISMOS Y LAS MAL DEFINIDAS A04, A08-A09 EXCEPTO A08.0	15	7.6%	3.5
5	COVID-19 U07.1-U07.2	14	7.1%	3.2
6	FARINGITIS Y AMIGDALITIS ESTREPTOCÓCICAS J02.0, J03.0	6	3.0%	1.4
7	TUBERCULOSIS RESPIRATORIA A15-A16	6	3.0%	1.4
8	ÚLCERAS, GASTRITIS Y DUODENITIS K25-K29	2	1.0%	0.5
9	ASMA J45, J46	1	0.5%	0.2
10	DESNUTRICIÓN MODERADA E44.0	1	0.5%	0.2
	Otros diagnósticos	8	4.0%	1.9
	Total	198	100.0%	45.9



INDICADOR	C.S. SAN GABRIEL LAS PALMAS (CLUES: MSSSA000051)				
	REPORTE SIS				
	2018	2019	2020	2021	2022
Total de Embarazadas 1era vez	48	42	17	30	25
Total de Embarazadas Adolescentes 1era vez.	6	6	5	7	10
Total de Pacientes Contrareferidos	1	0	23	43	0
Total de Pacientes de usuarios activos de MPF	329	280	259	2864	2735
Total de Pacientes Referidos	112	27	23	43	69
Total DM en control	19	15	16	9	10
Total DM en tratamiento	54	47	23	13	14
Total HTA en control	42	29	14	9	5
Total HTA en tratamiento	45	42	20	12	15

Fuente: Cubos Dinámicos. DGIS, Subsistema de Servicios Otorgados 2018-2022.



NOMBRE: SAN GABRIEL LAS PALMAS

CLUES: MSSSA000051

JURISDICCIÓN: JOJUTLA

CONCEPTO	2022 *
INFRAESTRUCTURA	
CONSULTORIOS	1
GENERALES	1
ESTOMATOLOGÍA	0
OTROS	0
RECURSO HUMANO	
MÉDICOS EN CONTACTO	1
GENERALES	1
ODONTÓLOGOS	0
MÉDICOS PASANTES	1
P.DE MEDICINA	1
P. DE ODONTOLOGÍA	0

CONCEPTO	2022 *
PERSONAL DE ENFERMERÍA	2
ENFERMERAS EN CONTACTO	2
ENFERMERAS OTRAS ACTIVIDADES	0
CONSULTA OTORGADA	
CONSULTA EXTERNA	635
CONSULTA GENERAL	635
CONSULTA ODONTOLÓGICA	
INDICADORES DE PRODUCTIVIDAD 1/	
CONSULTA GENERAL POR MÉDICO GENERAL 2/	2.5
CONSULTA ODONTOLÓGICA 3/	

La información corresponde al cierre anual de 2022.

1/ Se consideran 252 días hábiles.

2/ Incluye consulta general y médicos generales.

3/ Incluye consulta odontológica.

Fuente: Cubos dinámicos de información DGIS, 2022. Subsistema de Prestación de Servicios 2022*, Subsistema de Información de Equipamiento, Recursos Humanos e Infraestructura para la Atención a la Salud (SINERHIAS) 2022*



PLANO ARQUITECTÓNICO

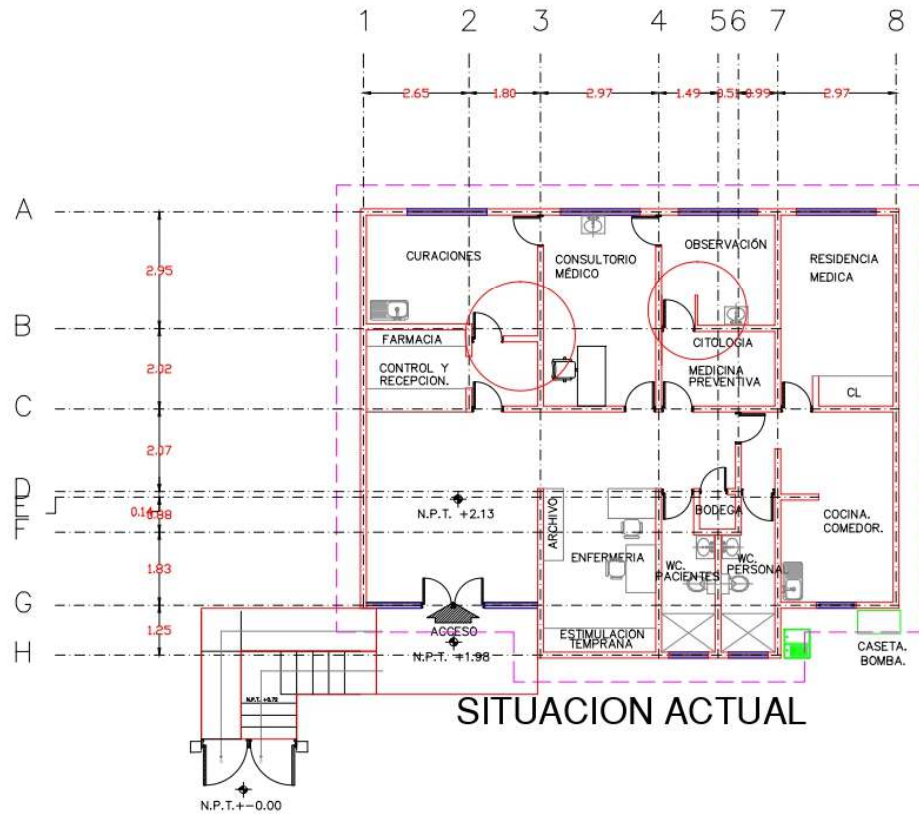

SITUACION ACTUAL

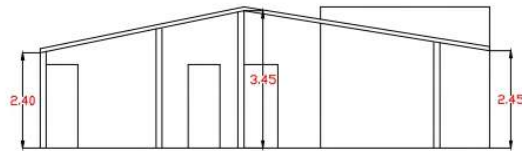

METROS CUADRADOS DE LA UNIDAD 162.18 M2.
METROS CUADRADOS DE TERRENO 371.22 M2

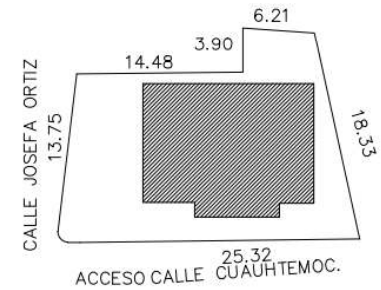

CROQUIS DE LOCALIZACION.



CENTRO DE SALUD: SAN GABRIEL LAS PALMAS	FECHA DE CONSTRUCCIÓN:
JURISDICCION SANITARIA:	JURISDICCION II
MUNICIPIO: AMACUZAC	LOCALIDAD: SAN GABRIEL LAS PALMAS
PLANO: PLANTA ARQUITECTONICA.	
CLAVE CLUES: MSSSA000051	FECHA DE ACTUALIZACIÓN: ABRIL 2022
VALIDÓ:	
REALIZÓ LEVANTAMIENTO:	



UBICACIÓN GEOGRÁFICA





POBLACIÓN POR AREA DE INFLUENCIA 2023



CLUES: MSSSA002303		NOMBRE CLUES: AMACUZAC		
MUNICIPIO SEDE: AMACUZAC		LOCALIDAD SEDE: AMACUZAC		
TIPOLOGÍA: URBANO DE 06 NÚCLEOS BÁSICOS		HOSPITAL REFERENCIA: HC PUENTE DE IXTLA		
CLAVE LOCALIDAD	NOMBRE DE LA LOCALIDAD	COLONIA	POBLACIÓN TOTAL	POBLACIÓN SSM
170010001	Amacuzac	--	4,155	3,156
170010002	Cajones	--	631	478
170010004	Coahuixtla	--	1,313	996
170010006	Miahuatlán (El Cuiji)	--	640	485
170010012	Campo Nuevo	--	47	35
170010016	Colonia el Campamento	--	225	170
170010027	Rancho el Guamúchil	--	0	0
170010029	Xoapa	--	0	0
170010037	El Campamento	--	98	74
170010041	Villa Verde	--	74	56
170010047	El Paso de Miahuatlán	--	8	6
170010048	El Rosal (El Alacrán)	--	14	10
170010053	Colonia Ojo de Agua	--	52	40
170010054	El Sifón	--	0	0
170010055	Los Arcos	--	0	0
170010062	El Paraíso (El Crucero)	--	0	0
TOTAL DE LA POBLACIÓN DE LA UNIDAD MÉDICA			7,257	5,506



Principales causas de Morbilidad en 2022

Centro de Salud			Amacuzac	
CLUES			MSSSA002303	
No.	Diagnóstico	Casos	Porcentaje	Tasa
1	INFECCIONES RESPIRATORIAS AGUDAS J00-J06, J20, J21 EXCEPTO J02.0 Y J03.0	733	40.7%	134.3
2	COVID-19 U07.1-U07.2	178	9.9%	32.6
3	GINGIVITIS Y ENFERMEDAD PERIODONTAL K05	176	9.8%	32.2
4	INFECCIONES INTESTINALES POR OTROS ORGANISMOS Y LAS MAL DEFINIDAS A04, A08-A09 EXCEPTO A08.0	163	9.0%	29.9
5	INTOXICACIÓN POR PICADURA DE ALACRÁN T63.2, X22	147	8.2%	26.9
6	INFECCIÓN DE VÍAS URINARIAS N30, N34, N39.0	135	7.5%	24.7
7	FARINGITIS Y AMIGDALITIS ESTREPTOCÓCICAS J02.0, J03.0	51	2.8%	9.3
8	OTITIS MEDIA AGUDA H65.0-H65.1	40	2.2%	7.3
9	CANDIDIASIS UROGENITAL B37.3-B37.4	31	1.7%	5.7
10	VULVOVAGINITIS N76	21	1.2%	3.8
	Otros diagnósticos	128	7.1%	23.5
	Total	1,803	100.0%	330.3



INDICADOR	C.S. AMACUZAC (CLUES: MSSSA002303)				
	REPORTE SIS				
	2018	2019	2020	2021	2022
Total de Embarazadas 1era vez	92	171	93	119	87
Total de Embarazadas Adolescentes 1era vez.	19	36	21	54	19
Total de Pacientes Contrareferidos	0	0	215	308	0
Total de Pacientes de usuarios activos de MPF	837	845	675	8301	7605
Total de Pacientes Referidos	366	279	215	308	227
Total DM en control	24	42	8	10	3
Total DM en tratamiento	81	77	25	28	63
Total HTA en control	60	53	23	25	28
Total HTA en tratamiento	75	69	27	33	53

Fuente: Cubos Dinámicos. DGIS, Subsistema de Servicios Otorgados 2018-2022.



INFRAESTRUCTURA, RECURSO HUMANO Y PRODUCTIVIDAD



NOMBRE: AMACUZAC

CLUES: MSSSA002303

JURISDICCIÓN: JOJUTLA

CONCEPTO	2022 *
INFRAESTRUCTURA	
CONSULTORIOS	4
GENERALES	3
ESTOMATOLOGÍA	1
OTROS	0
RECURSO HUMANO	
MÉDICOS EN CONTACTO	4
GENERALES	3
ODONTÓLOGOS	1
MÉDICOS PASANTES	2
P.DE MEDICINA	2
P. DE ODONTOLOGÍA	0

CONCEPTO	2022 *
PERSONAL DE ENFERMERÍA	
	15
ENFERMERAS EN CONTACTO	14
ENFERMERAS OTRAS ACTIVIDADES	1
CONSULTA OTORGADA	
CONSULTA EXTERNA	4,950
CONSULTA GENERAL	4,675
CONSULTA ODONTOLÓGICA	275
INDICADORES DE PRODUCTIVIDAD 1/	
CONSULTA GENERAL POR MÉDICO GENERAL 2/	6.2
CONSULTA ODONTOLÓGICA 3/	1.1

La información corresponde al cierre anual de 2022.

1/ Se consideran 252 días hábiles.

2/ Incluye consulta general y médicos generales.

3/ Incluye consulta odontológica.

Fuente: Cubos dinámicos de información DGIS, 2022. Subsistema de Prestación de Servicios 2022*, Subsistema de Información de Equipamiento, Recursos Humanos e Infraestructura para la Atención a la Salud (SINERHIAS) 2022*

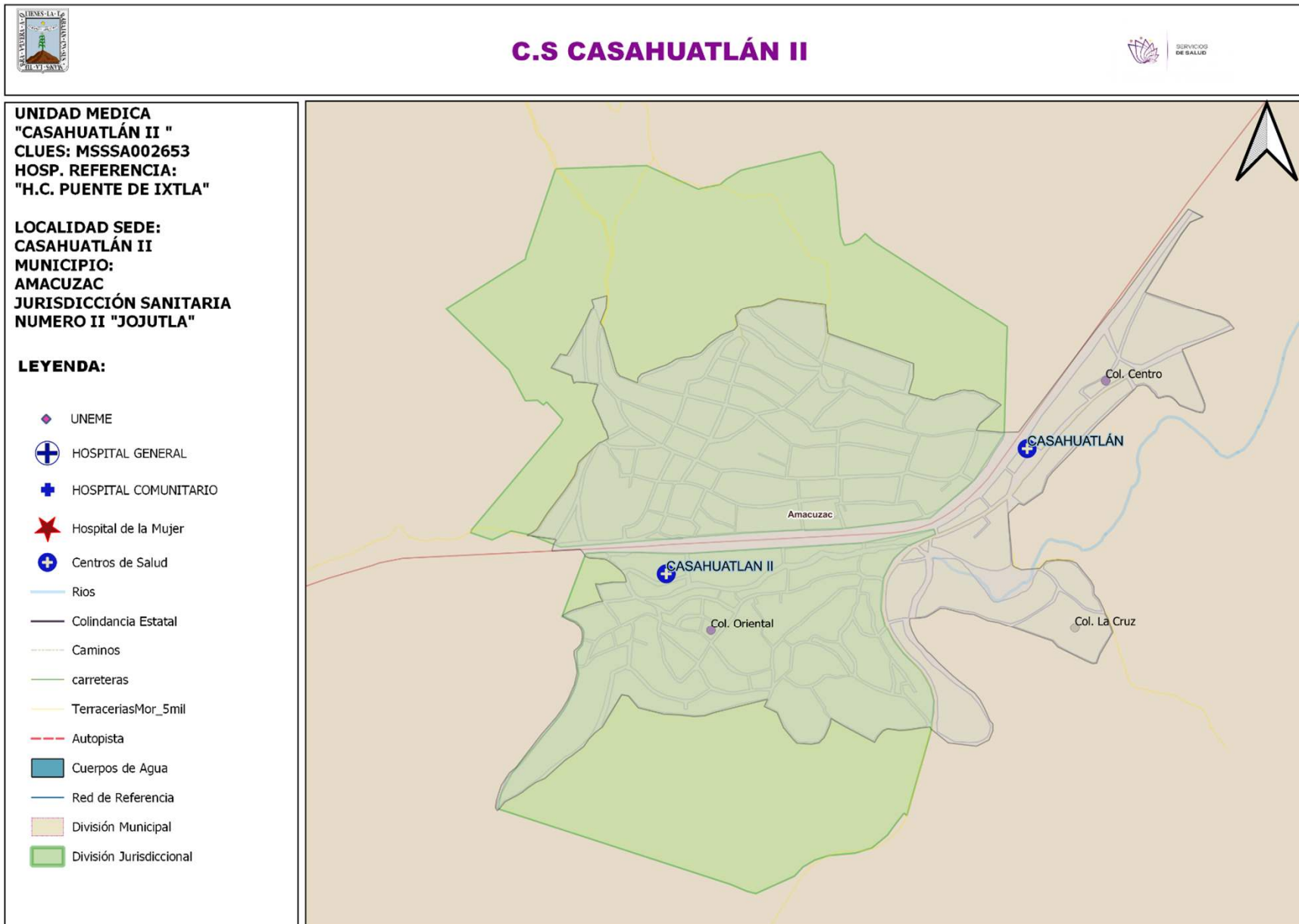



POBLACIÓN POR AREA DE INFLUENCIA 2023



CLUES: MSSSA002653		NOMBRE CLUES: CASAHUATLAN II		
MUNICIPIO SEDE: AMACUZAC		LOCALIDAD SEDE: CASAHUATLAN		
TIPOLOGÍA: RURAL DE 01 NÚCLEO BÁSICO		HOSPITAL REFERENCIA: HC PUENTE DE IXTLA		
CLAVE LOCALIDAD	NOMBRE DE LA LOCALIDAD	COLONIA	POBLACIÓN TOTAL	POBLACIÓN SSM
170010003	Casahuatlán	CENTRO	2,184	1,657
170010003	Casahuatlán	ORIENTAL	0	0
170010034	El Muñeco	--	0	0
TOTAL DE LA POBLACIÓN DE LA UNIDAD MÉDICA			2,184	1,657



Principales causas de Morbilidad en 2022				
Centro de Salud			Casahuatlán II	
CLUES			MSSSA002653	
No.	Diagnóstico	Casos	Porcentaje	Tasa
1	INTOXICACIÓN POR PICADURA DE ALACRÁN T63.2, X22	7	100.0%	4.3
2	0	0	0.0%	0.0
3	0	0	0.0%	0.0
4	0	0	0.0%	0.0
5	0	0	0.0%	0.0
6	0	0	0.0%	0.0
7	0	0	0.0%	0.0
8	0	0	0.0%	0.0
9	0	0	0.0%	0.0
10	0	0	0.0%	0.0
	Otros diagnósticos	0	0.0%	#¡DIV/0!
	Total	7	100.0%	#¡DIV/0!



INDICADOR	C.S. CASAHUATLAN II (CLUES: MSSA002653)				
	REPORTE SIS				
	2018	2019	2020	2021	2022
Total de Embarazadas 1era vez	3	25	12	10	3
Total de Embarazadas Adolescentes 1era vez.	1	4	2	4	0
Total de Pacientes Contrareferidos	0	0	0	18	0
Total de Pacientes de usuarios activos de MPF	102	112	132	1074	744
Total de Pacientes Referidos	52	19	0	18	1
Total DM en control	20	22	21	8	17
Total DM en tratamiento	23	24	25	20	32
Total HTA en control	16	14	18	11	15
Total HTA en tratamiento	18	19	21	18	26

Fuente: Cubos Dinámicos. DGIS, Subsistema de Servicios Otorgados 2018-2022.



INFRAESTRUCTURA, RECURSO HUMANO Y PRODUCTIVIDAD



NOMBRE: CASAHUATLAN II

CLUES: MSSSA002653

JURISDICCIÓN: JOJUTLA

CONCEPTO	2022 *
INFRAESTRUCTURA	
CONSULTORIOS	1
GENERALES	1
ESTOMATOLOGÍA	0
OTROS	0
RECURSO HUMANO	
MÉDICOS EN CONTACTO	1
GENERALES	1
ODONTÓLOGOS	0
MÉDICOS PASANTES	0
P.DE MEDICINA	0
P. DE ODONTOLOGÍA	0

CONCEPTO	2022 *
PERSONAL DE ENFERMERÍA	3
ENFERMERAS EN CONTACTO	3
ENFERMERAS OTRAS ACTIVIDADES	0
CONSULTA OTORGADA	
CONSULTA EXTERNA	84
CONSULTA GENERAL	84
CONSULTA ODONTOLÓGICA	0
INDICADORES DE PRODUCTIVIDAD 1/	
CONSULTA GENERAL POR MÉDICO GENERAL 2/	0.3
CONSULTA ODONTOLÓGICA 3/	0.0

La información corresponde al cierre anual de 2022.

1/ Se consideran 252 días hábiles.

2/ Incluye consulta general y médicos generales.

3/ Incluye consulta odontológica.

Fuente: Cubos dinámicos de información DGIS, 2022. Subsistema de Prestación de Servicios 2022*, Subsistema de Información de Equipamiento, Recursos Humanos e Infraestructura para la Atención a la Salud (SINERHIAS) 2022*



PLANO ARQUITECTÓNICO

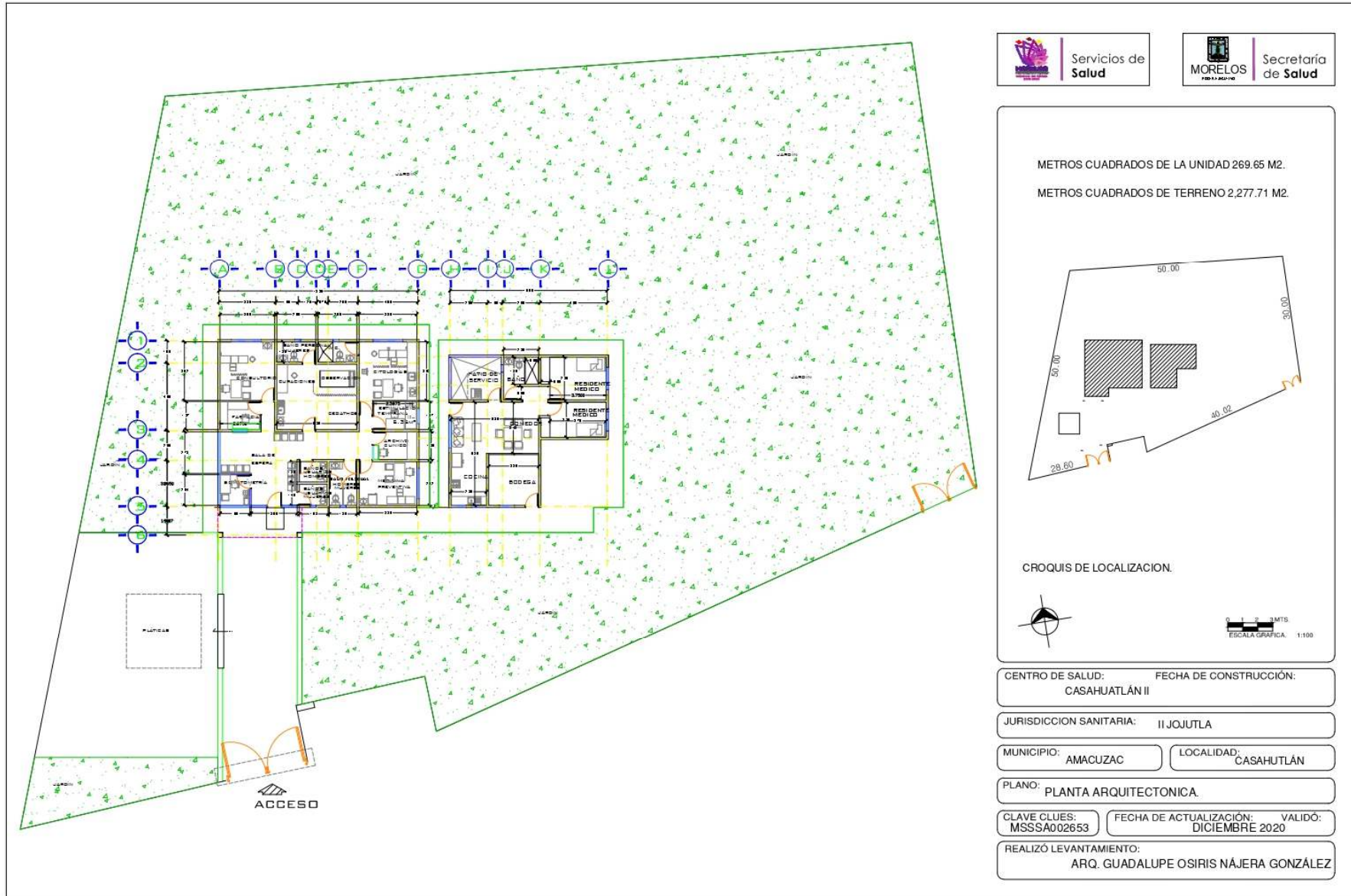

Fuente: Departamento de Obras, Conservación y Mantenimiento, SSM