

PUENTE DE IXTLA





MUNICIPIO: PUENTE DE IXTLA

JURISDICCIÓN SANITARIA II

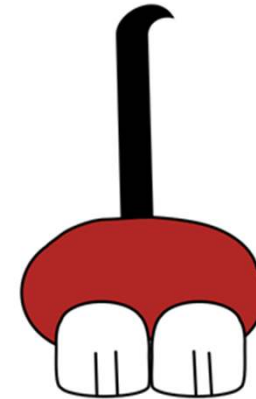

UNIDADES DE SALUD

- UNIDADES DE PRIMER NIVEL: 4
- UNIDADES DE SEGUNDO NIVEL:
- UNIDADES DE TERCER NIVEL:
- UNIDADES MÉDICAS MÓVILES: 1
- 1.- TIPO 0



PIRÁMIDE PROBLACIONAL.

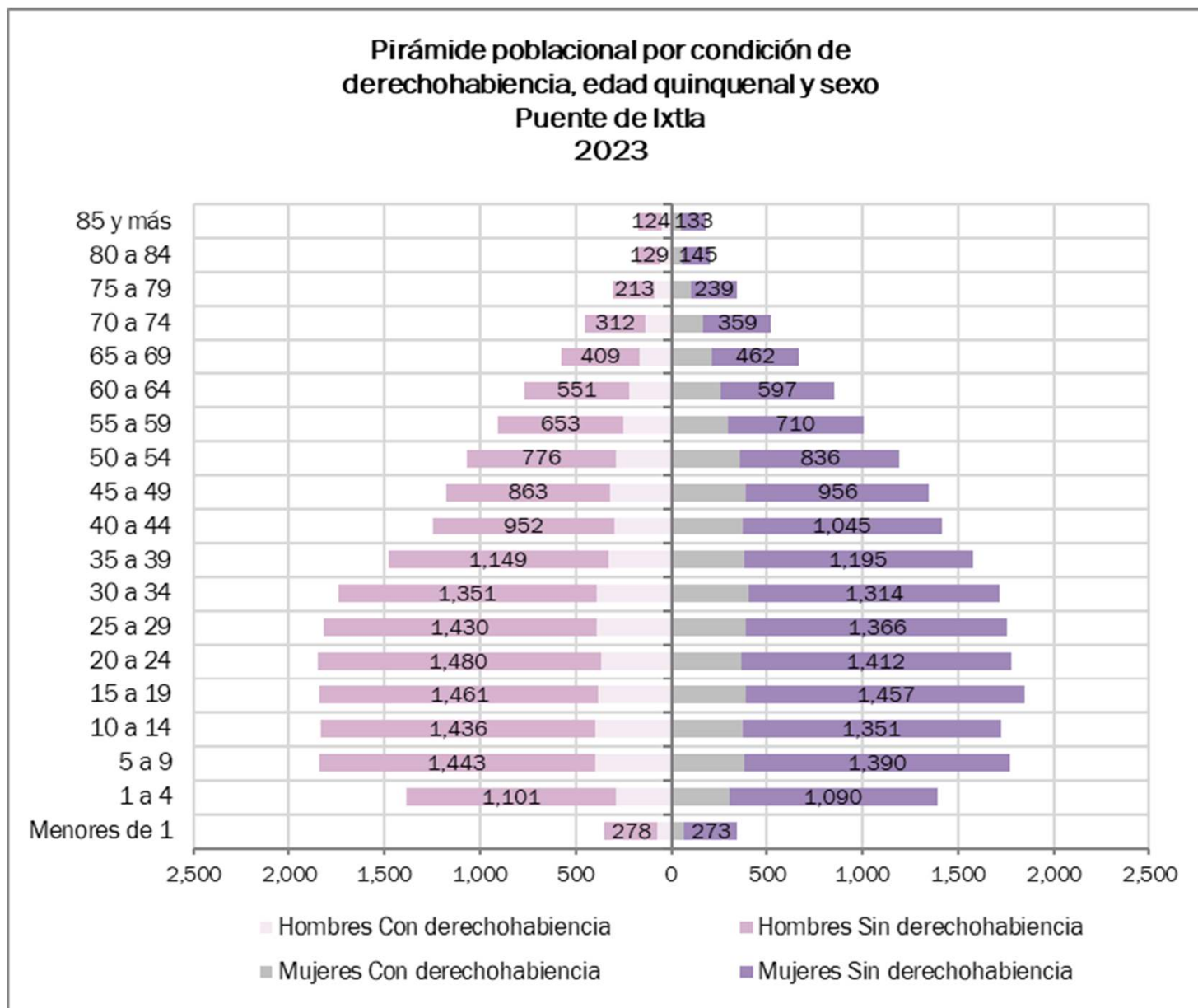



POBLACIÓN QUINQUENAL 2023



PUENTE DE IXTLA							
Edad quinquenal	Hombres			Mujeres			Población total
	Con derechohabien- cia	Sin derechoha- biencia	Total	Con derechoha- biencia	Sin derechoha- biencia	Total	
Menores de 1	73	278	351	68	273	341	692
1 a 4	289	1,101	1,390	302	1,090	1,392	2,782
5 a 9	400	1,443	1,843	382	1,390	1,772	3,615
10 a 14	399	1,436	1,835	371	1,351	1,722	3,557
15 a 19	379	1,461	1,840	392	1,457	1,849	3,689
20 a 24	371	1,480	1,851	368	1,412	1,780	3,631
25 a 29	388	1,430	1,818	392	1,366	1,758	3,576
30 a 34	392	1,351	1,743	403	1,314	1,717	3,460
35 a 39	328	1,149	1,477	380	1,195	1,575	3,052
40 a 44	298	952	1,250	373	1,045	1,418	2,668
45 a 49	318	863	1,181	390	956	1,346	2,527
50 a 54	292	776	1,068	359	836	1,195	2,263
55 a 59	253	653	906	294	710	1,004	1,910
60 a 64	218	551	769	255	597	852	1,621
65 a 69	169	409	578	208	462	670	1,248
70 a 74	137	312	449	163	359	522	971
75 a 79	93	213	306	102	239	341	647
80 a 84	56	129	185	61	145	206	391
85 y más	50	124	174	49	133	182	356
Total general	4,903	16,111	21,014	5,312	16,330	21,642	42,656



UBICACIÓN GEOGRÁFICA

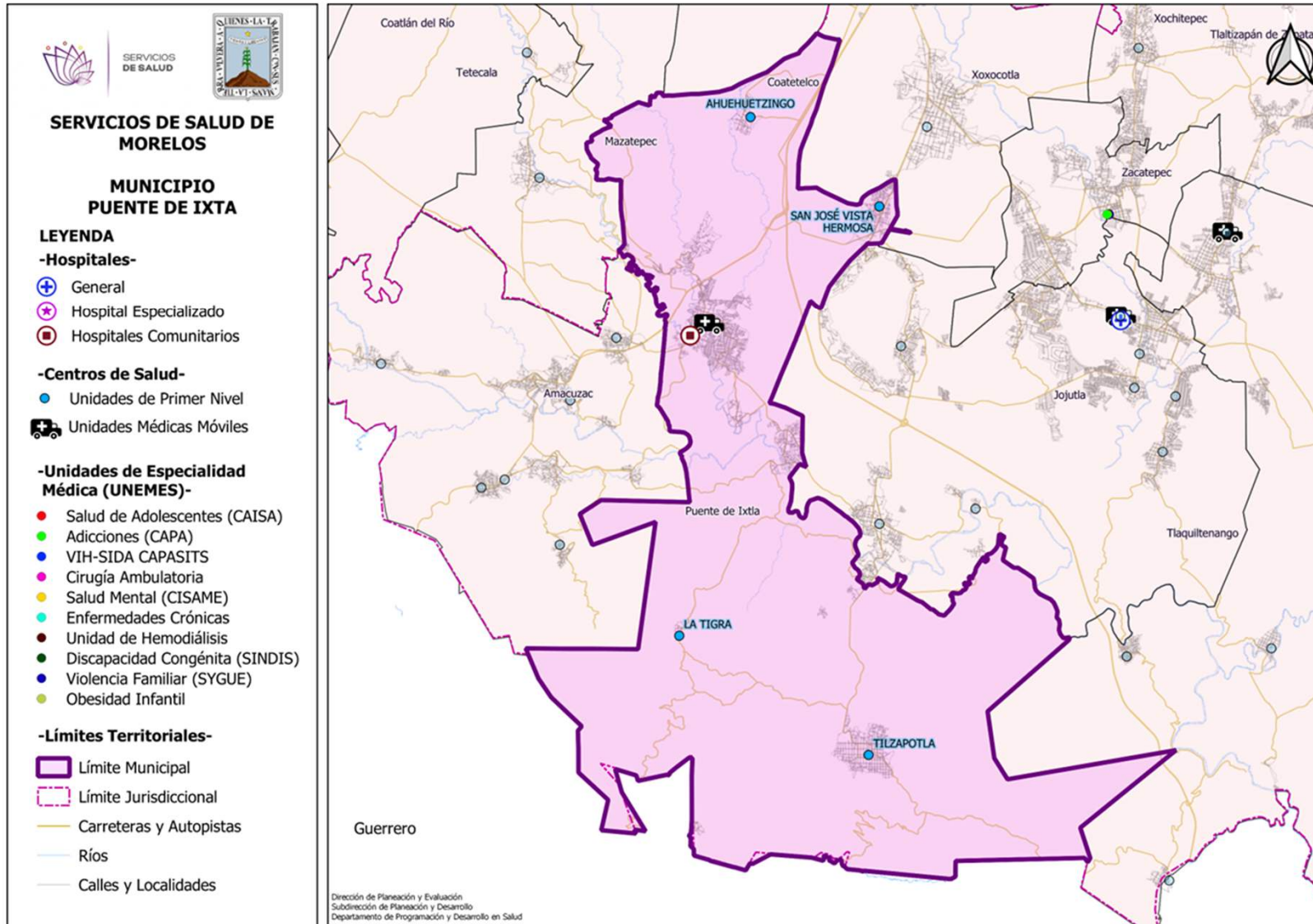



C.S. AHUEHUETZINGO

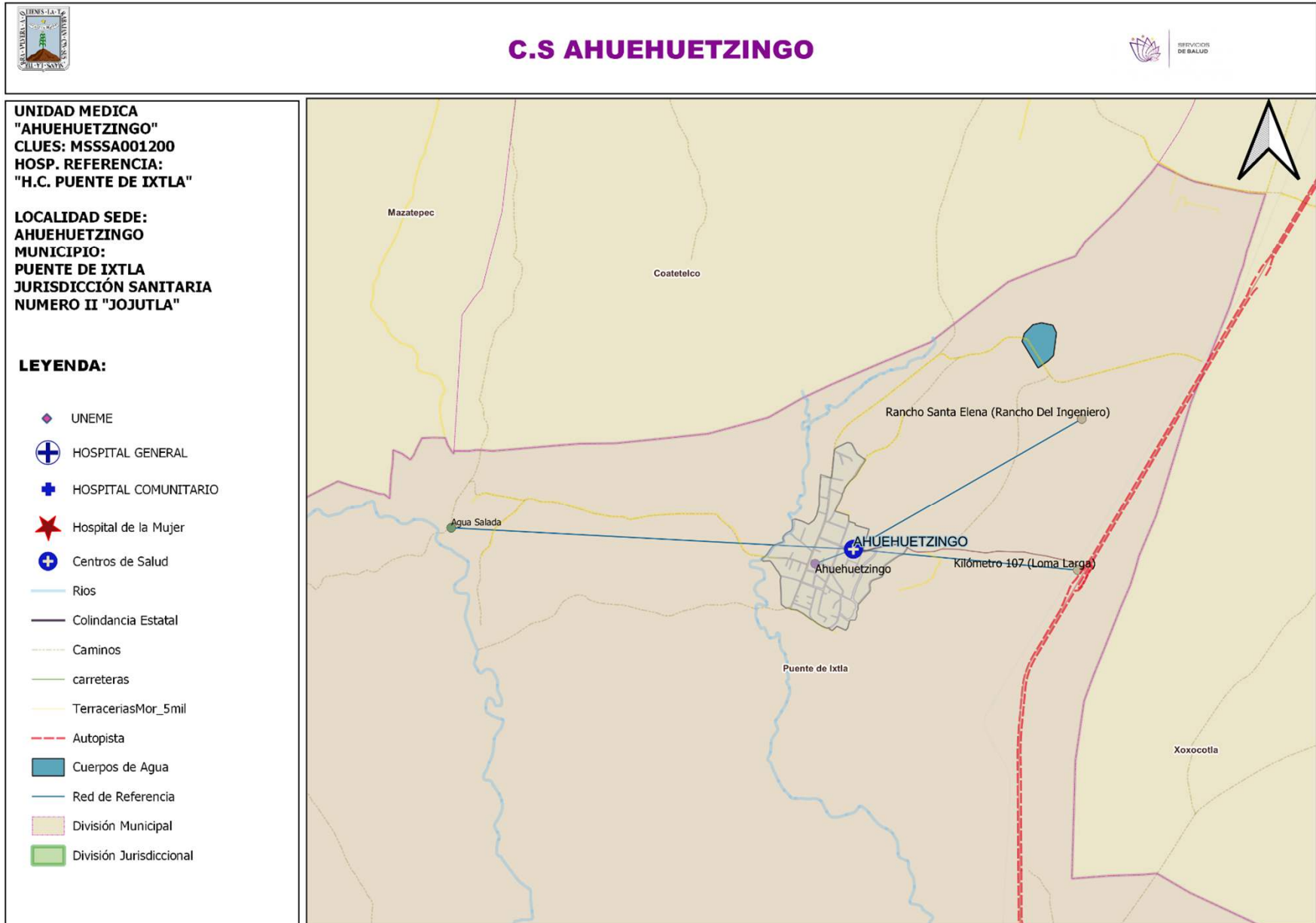



POBLACIÓN POR ÁREA DE INFLUENCIA 2023



CLUES: MSSSA001200		NOMBRE CLUES: AHUEHUETZINGO		
MUNICIPIO SEDE: PUENTE DE IXTLA		LOCALIDAD SEDE: AHUEHUETZINGO		
TIPOLOGÍA: RURAL DE 01 NÚCLEO BÁSICO		HOSPITAL REFERENCIA: HC PUENTE DE IXTLA		
CLAVE LOCALIDAD	NOMBRE DE LA LOCALIDAD	COLONIA	POBLACIÓN TOTAL	POBLACIÓN SSM
170170002	Ahuehuetzingo	--	1,785	1,358
170170013	Kilómetro 107 (Loma Larga)	--	45	34
170170060	Agua Salada	--	0	0
170170103	Rancho Santa Elena (Rancho del Ingeniero)	--	5	4
TOTAL DE LA POBLACIÓN DE LA UNIDAD MÉDICA			1,835	1,396



MORBILIDAD



Principales causas de Morbilidad en 2022				
Centro de Salud			Ahuehuetzingo	
CLUES			MSSSA001200	
No.	Diagnóstico	Casos	Porcentaje	Tasa
1	INFECCIONES RESPIRATORIAS AGUDAS J00-J06, J20, J21 EXCEPTO J02.0 Y J03.0	99	38.7%	71.5
2	INFECCIÓN DE VÍAS URINARIAS N30, N34, N39.0	44	17.2%	31.8
3	INTOXICACIÓN POR PICADURA DE ALACRÁN T63.2, X22	28	10.9%	20.2
4	VULVOVAGINITIS N76	21	8.2%	15.2
5	INFECCIONES INTESTINALES POR OTROS ORGANISMOS Y LAS MAL DEFINIDAS A04, A08-A09 EXCEPTO A08.0	20	7.8%	14.5
6	DIABETES MELLITUS NO INSULINODEPENDIENTE (TIPO II) E11-E14	8	3.1%	5.8
7	OBESIDAD E66	5	2.0%	3.6
8	DESNUTRICIÓN LEVE E44.1	4	1.6%	2.9
9	DESNUTRICIÓN MODERADA E44.0	4	1.6%	2.9
10	HIPERTENSIÓN ARTERIAL I10-I15	4	1.6%	2.9
	Otros diagnósticos	19	7.4%	13.7
	Total	256	100.0%	185.0



SISTEMA DE INFORMACIÓN EN SALUD.



INDICADOR	C.S. AHUEHUETZINGO (CLUES: MSSSA001200)				
	REPORTE SIS				
	2018	2019	2020	2021	2022
Total de Embarazadas 1era vez	13	25	38	28	35
Total de Embarazadas Adolescentes 1era vez.	5	1	16	7	14
Total de Pacientes Contrareferidos	2	0	13	79	0
Total de Pacientes de usuarios activos de MPF	151	84	103	1047	920
Total de Pacientes Referidos	35	8	13	79	65
Total DM en control	10	20	21	6	16
Total DM en tratamiento	36	36	42	25	32
Total HTA en control	22	25	29	15	20
Total HTA en tratamiento	25	28	32	19	20

Fuente: Cubos Dinámicos. DGIS, Subsistema de Servicios Otorgados 2018-2022.



INFRAESTRUCTURA, RECURSO HUMANO Y PRODUCTIVIDAD.



NOMBRE: AHUEHUETZINGO

CLUES: MSSSA001200

JURISDICCIÓN: JOJUTLA

CONCEPTO	2022 *
INFRAESTRUCTURA	
CONSULTORIOS	1
GENERALES	1
ESTOMATOLOGÍA	0
OTROS	0
RECURSO HUMANO	
MÉDICOS EN CONTACTO	1
GENERALES	1
ODONTÓLOGOS	0
MÉDICOS PASANTES	1
P.DE MEDICINA	1
P. DE ODONTOLOGÍA	0

CONCEPTO	2022 *
PERSONAL DE ENFERMERÍA	2
ENFERMERAS EN CONTACTO	2
ENFERMERAS OTRAS ACTIVIDADES	0
CONSULTA OTORGADA	
CONSULTA EXTERNA	1,511
CONSULTA GENERAL	1,511
CONSULTA ODONTOLÓGICA	0
INDICADORES DE PRODUCTIVIDAD 1/	
CONSULTA GENERAL POR MÉDICO GENERAL 2/	6.0
CONSULTA ODONTOLÓGICA 3/	0.0

La información corresponde al cierre anual de 2022.

1/ Se consideran 252 días hábiles.

2/ Incluye consulta general y médicos generales.

3/ Incluye consulta odontológica.

Fuente: Cubos dinámicos de información DGIS, 2022. Subsistema de Prestación de Servicios 2022*, Subsistema de Información de Equipamiento, Recursos Humanos e Infraestructura para la Atención a la Salud (SINERHIAS) 2022*



PLANO ARQUITECTÓNICO.

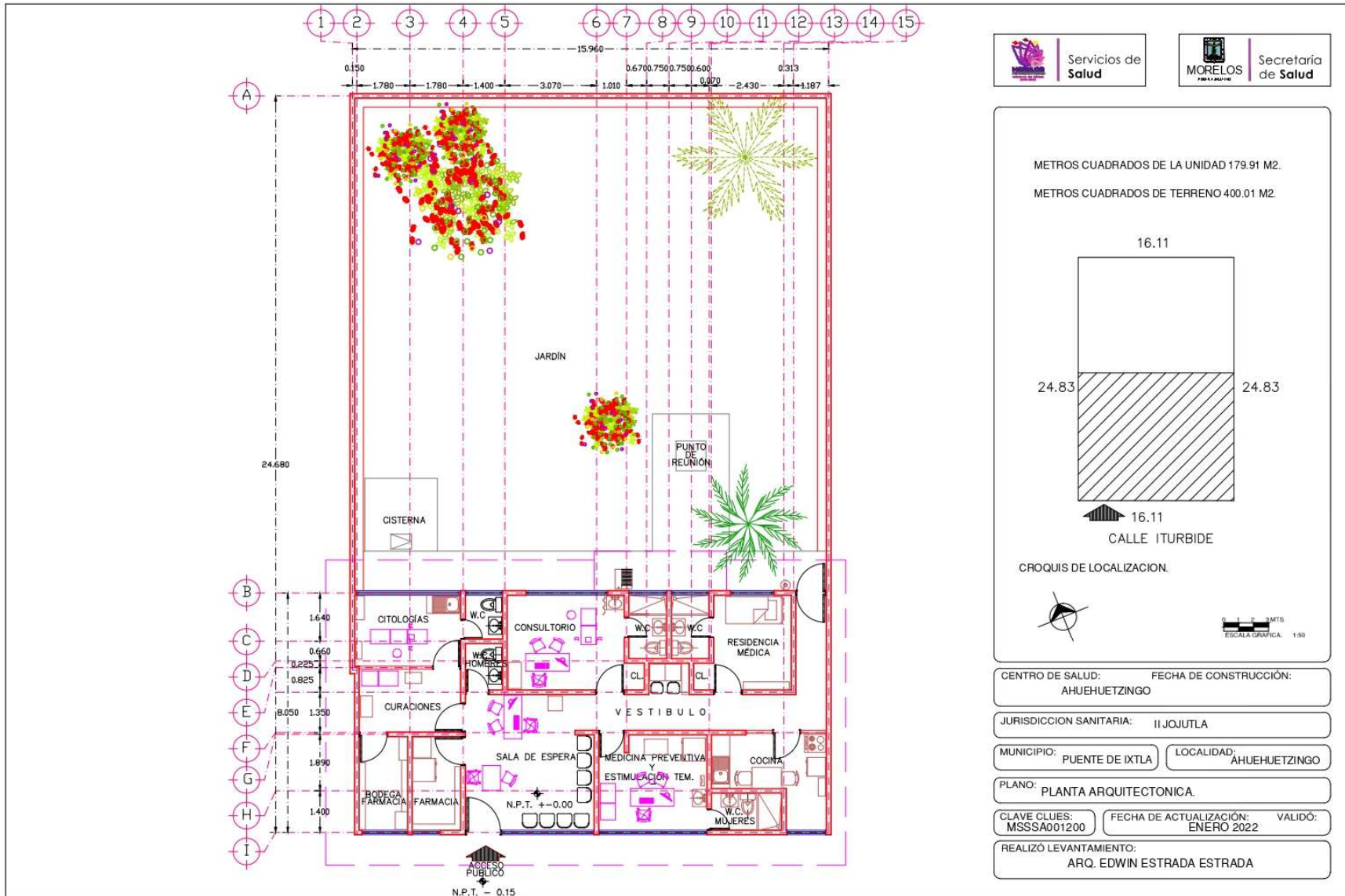

Fuente: Departamento de Obras, Conservación y Mantenimiento, SSM



C.S LA TIGRA

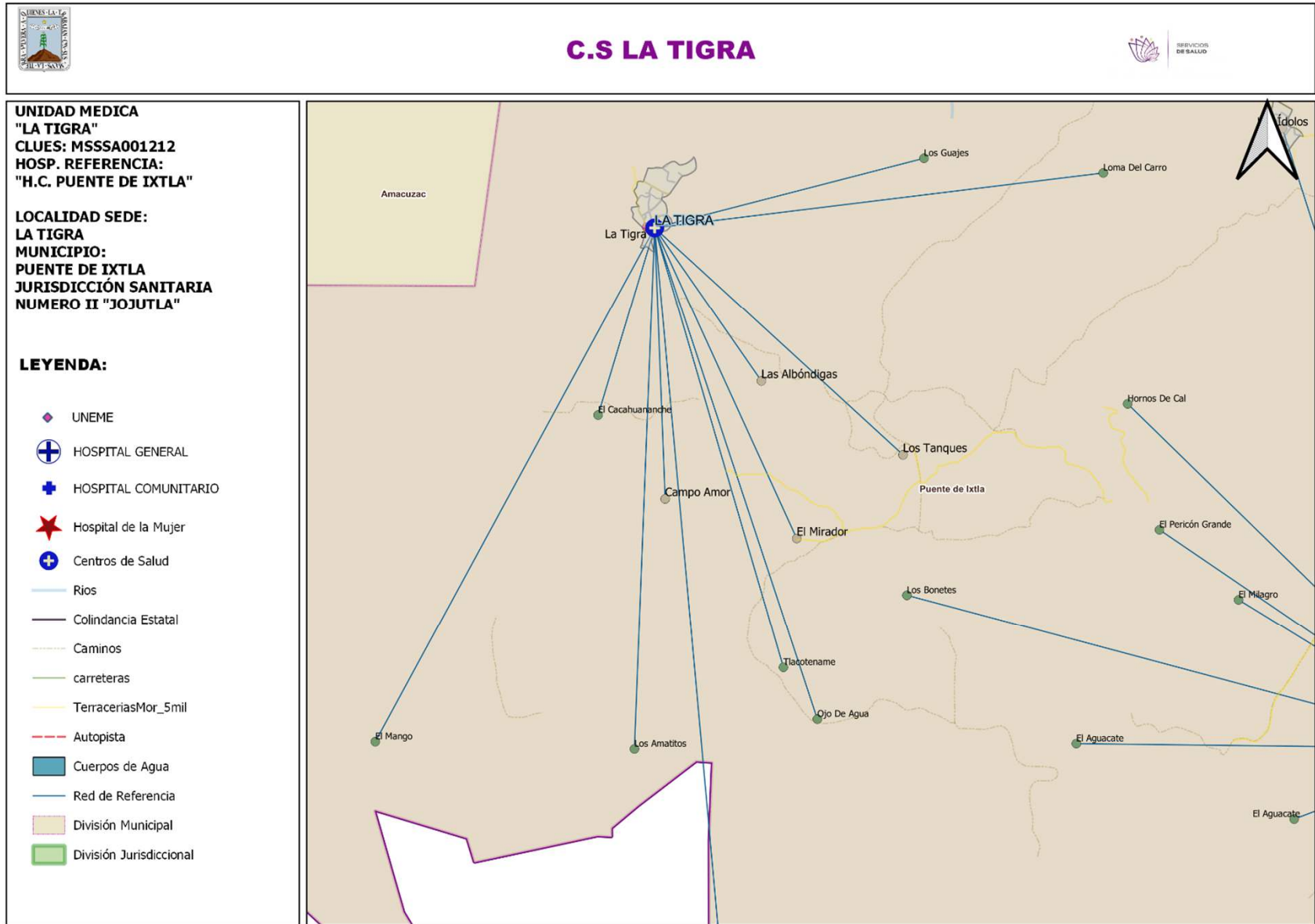



POBLACIÓN POR ÁREA DE INFLUENCIA 2023



CLUES: MSSSA001212			NOMBRE CLUES: LA TIGRA	
MUNICIPIO SEDE: PUENTE DE IXTLA			LOCALIDAD SEDE: LA TIGRA	
TIPOLOGÍA: RURAL DE 01 NÚCLEO BÁSICO			HOSPITAL REFERENCIA: HC PUENTE DE IXTLA	
CLAVE LOCALIDAD	NOMBRE DE LA LOCALIDAD	COLONIA	POBLACIÓN TOTAL	POBLACIÓN SSM
170170006	La Tigra	--	404	307
170170010	El Zapote	--	100	76
170170017	Los Tanques	--	11	8
170170021	El Cacahuananche	--	0	0
170170048	Los Amatitos	--	0	0
170170050	Campo Amor	--	2	2
170170059	Tlacotename	--	0	0
170170070	El Mango	--	0	0
170170077	Las Albóndigas	--	2	2
170170093	Los Guajes	--	0	0
170170095	Loma del Carro	--	0	0
170170115	El Mirador	--	7	6
170170116	Ojo de Agua	--	0	0
TOTAL DE LA POBLACIÓN DE LA UNIDAD MÉDICA			526	401



Principales causas de Morbilidad en 2022				
Centro de Salud			La Tigra	
CLUES			MSSSA001212	
No.	Diagnóstico	Casos	Porcentaje	Tasa
1	INFECCIONES RESPIRATORIAS AGUDAS J00-J06, J20, J21 EXCEPTO J02.0 Y J03.0	512	45.8%	1,283.2
2	INFECCIÓN DE VÍAS URINARIAS N30, N34, N39.0	144	12.9%	360.9
3	ÚLCERAS, GASTRITIS Y DUODENITIS K25-K29	140	12.5%	350.9
4	INFECCIONES INTESTINALES POR OTROS ORGANISMOS Y LAS MAL DEFINIDAS A04, A08-A09 EXCEPTO A08.0	70	6.3%	175.4
5	CONJUNTIVITIS H10	59	5.3%	147.9
6	GINGIVITIS Y ENFERMEDAD PERIODONTAL K05	39	3.5%	97.7
7	FARINGITIS Y AMIGDALITIS ESTREPTOCÓCICAS J02.0, J03.0	34	3.0%	85.2
8	CANDIDIASIS UROGENITAL B37.3-B37.4	29	2.6%	72.7
9	OTITIS MEDIA AGUDA H65.0-H65.1	26	2.3%	65.2
10	AMEBIASIS INTESTINAL A06.0-A06.3, A06.9	19	1.7%	47.6
	Otros diagnósticos	47	4.2%	117.8



INDICADOR	C.S. LA TIGRA (CLUES: MSSSA001212)				
	REPORTE SIS				
	2018	2019	2020	2021	2022
Total de Embarazadas 1era vez	0	14	5	1	7
Total de Embarazadas Adolescentes 1era vez.	0	0	2	0	4
Total de Pacientes Contrareferidos	0	0	1	7	0
Total de Pacientes de usuarios activos de MPF	106	62	65	770	727
Total de Pacientes Referidos	5	4	1	7	9
Total DM en control	12	9	12	3	9
Total DM en tratamiento	15	10	12	15	10
Total HTA en control	11	9	12	13	11
Total HTA en tratamiento	13	10	12	13	11

Fuente: Cubos Dinámicos. DGIS, Subsistema de Servicios Otorgados 2018-2022.



INFRAESTRUCTURA, RECURSO HUMANO Y PRODUCTIVIDAD



NOMBRE: LA TIGRA

CLUES: MSSSA001212

JURISDICCIÓN: JOJUTLA

CONCEPTO	2022 *
INFRAESTRUCTURA	
CONSULTORIOS	1
GENERALES	1
ESTOMATOLOGÍA	0
OTROS	0
RECURSO HUMANO	
MÉDICOS EN CONTACTO	1
GENERALES	1
ODONTÓLOGOS	0
MÉDICOS PASANTES	0
P.DE MEDICINA	0
P. DE ODONTOLOGÍA	0

CONCEPTO	2022 *
PERSONAL DE ENFERMERÍA	1
ENFERMERAS EN CONTACTO	1
ENFERMERAS OTRAS ACTIVIDADES	0
CONSULTA OTORGADA	
CONSULTA EXTERNA	1,523
CONSULTA GENERAL	1,523
CONSULTA ODONTOLÓGICA	0
INDICADORES DE PRODUCTIVIDAD 1/	
CONSULTA GENERAL POR MÉDICO GENERAL 2/	6.0
CONSULTA ODONTOLÓGICA 3/	0.0

La información corresponde al cierre anual de 2022.

1/ Se consideran 252 días hábiles.

2/ Incluye consulta general y médicos generales.

3/ Incluye consulta odontológica.

Fuente: Cubos dinámicos de información DGIS, 2022. Subsistema de Prestación de Servicios 2022*, Subsistema de Información de Equipamiento, Recursos Humanos e Infraestructura para la Atención a la Salud (SINERHIAS) 2022*



PLANO ARQUITECTÓNICO.

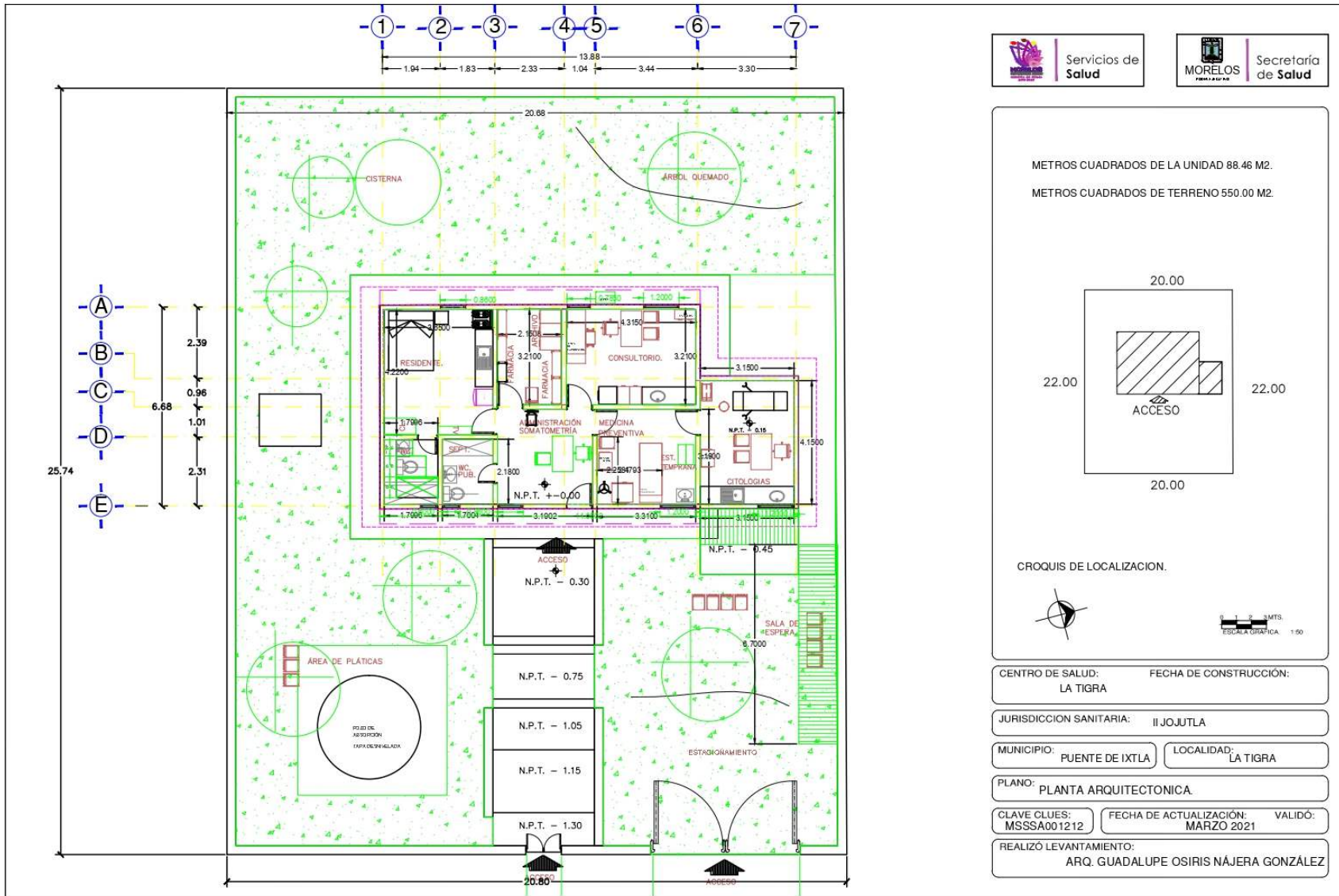

METROS CUADRADOS DE LA UNIDAD 88.46 M2.
METROS CUADRADOS DE TERRENO 550.00 M2.

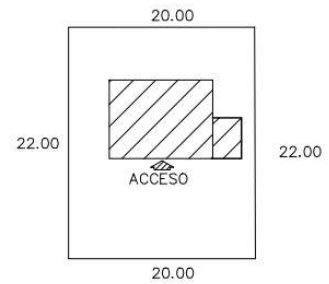

CROQUIS DE LOCALIZACION.



ESCALA GRAFICA 1:50

CENTRO DE SALUD: LA TIGRA	FECHA DE CONSTRUCCION:
JURISDICCION SANITARIA: II JOJUTLA	
MUNICIPIO: PUENTE DE IXTLA	LOCALIDAD: LA TIGRA
PLANO: PLANTA ARQUITECTONICA	
CLAVE CLUES: MSSA001212	FECHA DE ACTUALIZACION: MARZO 2021
REALIZO LEVANTAMIENTO: ARQ. GUADALUPE OSIRIS NAJERA GONZALEZ	VALIDO:

Fuente: Departamento de Obras, Conservación y Mantenimiento, SSM



C.S. SAN JOSÉ VISTA HERMOSA.

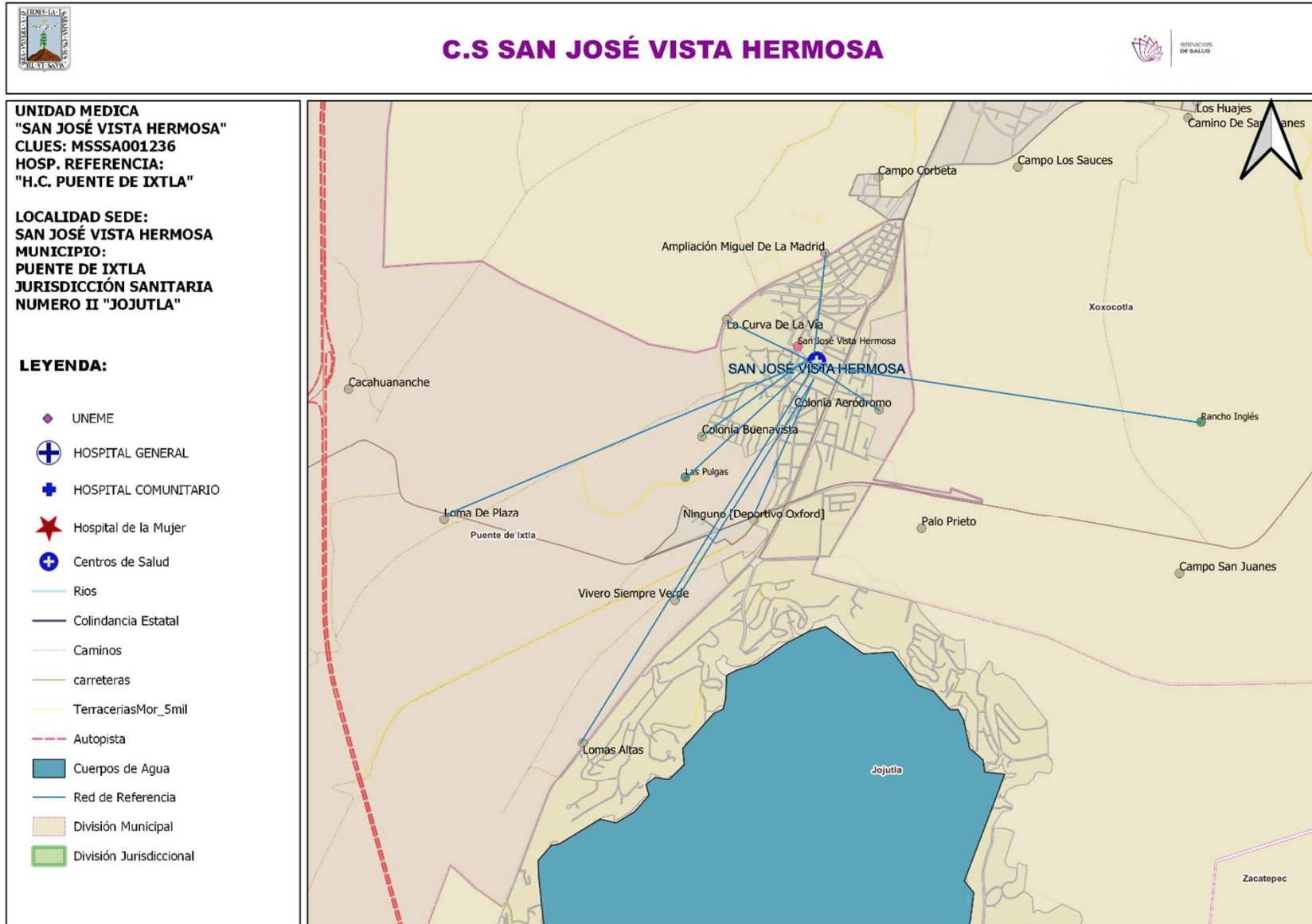



POBLACIÓN POR ÁREA DE INFLUENCIA 2023



CLUES: MSSSA001236		NOMBRE CLUES: SAN JOSÉ VISTA HERMOSA		
MUNICIPIO SEDE: PUENTE DE IXTLA		LOCALIDAD SEDE: SAN JOSE VISTA HERMOSA		
TIPOLOGÍA: URBANO DE 02 NÚCLEOS BÁSICOS		HOSPITAL REFERENCIA: HC PUENTE DE IXTLA		
CLAVE LOCALIDAD	NOMBRE DE LA LOCALIDAD	COLONIA	POBLACIÓN TOTAL	POBLACIÓN SSM
170170008	San José Vista Hermosa	--	4,702	3,576
170170078	Lomas Altas	--	12	9
170170089	Ninguno [Deportivo Oxford]	--	19	15
170170100	Las Pulgas	--	0	0
170170106	Vivero Siempre Verde	--	25	19
170170123	La Curva de la Vía	--	16	12
170170133	Colonia Aeródromo	--	26	19
170170134	Colonia Buenavista	--	168	128
170170141	Loma de Plaza	--	2	2
170170147	Cacahuananche	-	11	8
170350002	Ampliación Miguel de la Madrid	--	18	14
170350024	Rancho Inglés	--	0	0
170350029	Palo Prieto		51	39
170350030	Campo San Juanes		7	6
TOTAL DE LA POBLACIÓN DE LA UNIDAD MÉDICA			5,057	3,847



Principales causas de Morbilidad en 2022

Centro de Salud

San José Vista H.

CLUES

MSSSA001236

No.	Diagnóstico	Casos	Porcentaje	Tasa
1	INFECCIONES RESPIRATORIAS AGUDAS J00-J06, J20, J21 EXCEPTO J02.0 Y J03.0	573	64.7%	150.2
2	INFECCIONES INTESTINALES POR OTROS ORGANISMOS Y LAS MAL DEFINIDAS A04, A08-A09 EXCEPTO A08.0	85	9.6%	22.3
3	INFECCIÓN DE VÍAS URINARIAS N30, N34, N39.0	72	8.1%	18.9
4	MORDEDURAS POR PERRO W54	22	2.5%	5.8
5	OTITIS MEDIA AGUDA H65.0-H65.1	21	2.4%	5.5
6	INTOXICACIÓN POR PICADURA DE ALACRÁN T63.2, X22	19	2.1%	5.0
7	VULVOVAGINITIS N76	13	1.5%	3.4
8	CANDIDIASIS UROGENITAL B37.3-B37.4	9	1.0%	2.4
9	HIPERTENSIÓN ARTERIAL I10-I15	9	1.0%	2.4
10	DIABETES MELLITUS NO INSULINODEPENDIENTE (TIPO II) E11-E14	8	0.9%	2.1
	Otros diagnósticos	54	6.1%	14.2
	Total	885	100.0%	232.0



SISTEMA DE INFORMACIÓN EN SALUD.



INDICADOR	C.S. SAN JOSÉ VISTA HERMOSA (CLUES: MSSSA001236)				
	REPORTE SIS				
	2018	2019	2020	2021	2022
Total de Embarazadas 1era vez	35	41	43	19	20
Total de Embarazadas Adolescentes 1era vez.	9	3	12	6	4
Total de Pacientes Contrareferidos	2	0	38	39	0
Total de Pacientes de usuarios activos de MPF	225	251	263	2367	2586
Total de Pacientes Referidos	86	60	38	39	60
Total DM en control	0	12	51	20	29
Total DM en tratamiento	12	56	51	64	71
Total HTA en control	6	37	43	39	20
Total HTA en tratamiento	10	48	43	50	56

Fuente: Cubos Dinámicos. DGIS, Subsistema de Servicios Otorgados 2018-2022.



INFRAESTRUCTURA, RECURSO HUMANO Y PRODUCTIVIDAD



NOMBRE: SAN JOSÉ VISTA HERMOSA

CLUES: MSSSA001236

JURISDICCIÓN: JOJUTLA

CONCEPTO	2022 *
INFRAESTRUCTURA	
CONSULTORIOS	2
GENERALES	2
ESTOMATOLOGÍA	0
OTROS	0
RECURSO HUMANO	
MÉDICOS EN CONTACTO	1
GENERALES	1
ODONTÓLOGOS	0
MÉDICOS PASANTES	2
P.DE MEDICINA	2
P. DE ODONTOLOGÍA	0

CONCEPTO	2022 *
PERSONAL DE ENFERMERÍA	4
ENFERMERAS EN CONTACTO	4
ENFERMERAS OTRAS ACTIVIDADES	0
CONSULTA OTORGADA	
CONSULTA EXTERNA	1,811
CONSULTA GENERAL	1,811
CONSULTA ODONTOLÓGICA	0
INDICADORES DE PRODUCTIVIDAD 1/	
CONSULTA GENERAL POR MÉDICO GENERAL 2/	7.2
CONSULTA ODONTOLÓGICA 3/	0.0

La información corresponde al cierre anual de 2022.

1/ Se consideran 252 días hábiles.

2/ Incluye consulta general y médicos generales.

3/ Incluye consulta odontológica.

Fuente: Cubos dinámicos de información DGIS, 2022. Subsistema de Prestación de Servicios 2022*, Subsistema de Información de Equipamiento, Recursos Humanos e Infraestructura para la Atención a la Salud (SINERHIAS) 2022*



PLANO ARQUITECTÓNICO.

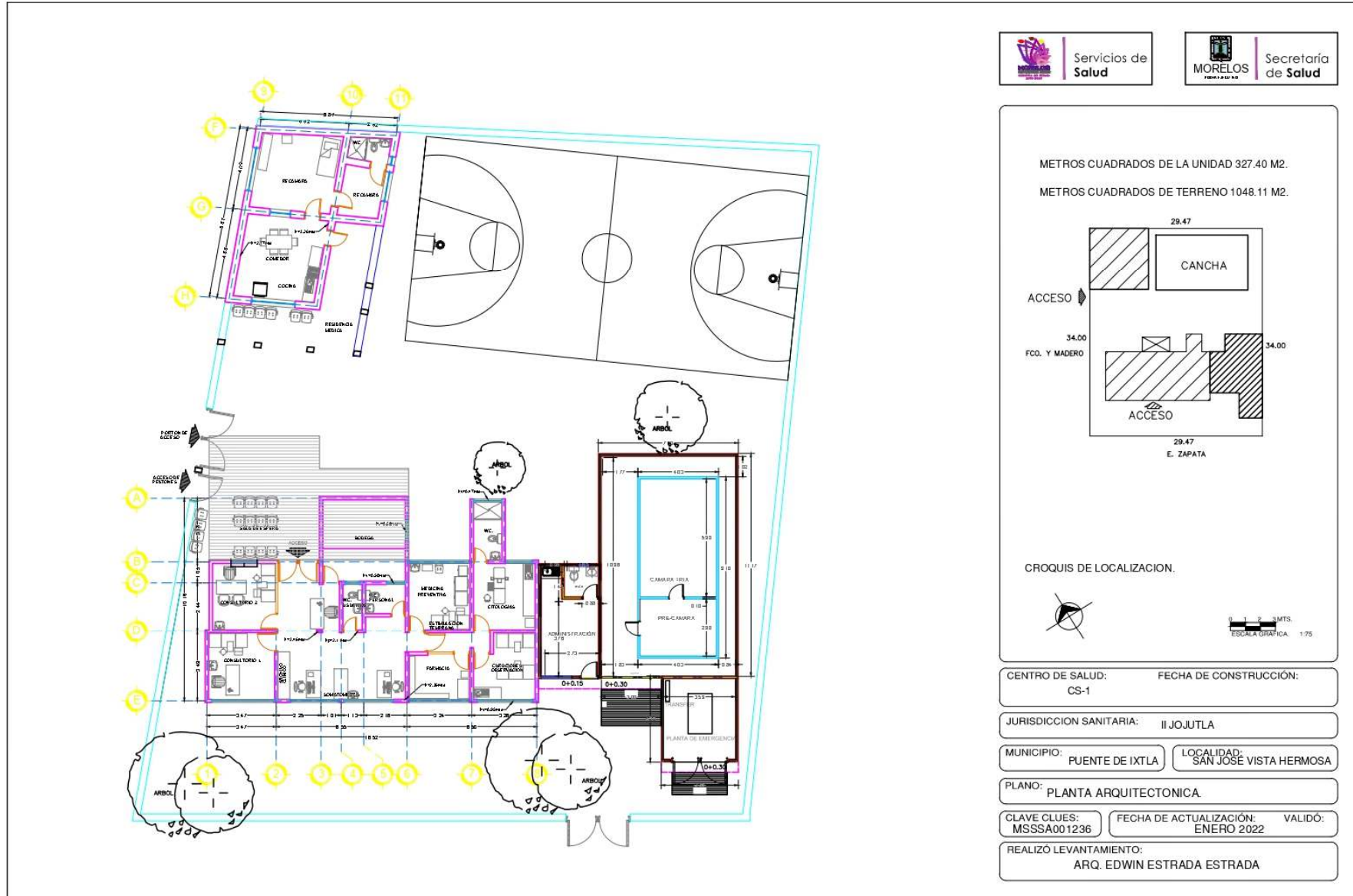

Fuente: Departamento de Obras, Conservación y Mantenimiento, SSM



C.S. TILZAPOTLA.



C.S. TILZAPOTLA



**UNIDAD MEDICA
"TILZAPOTLA"**
CLUES: MSSSA002781
HOSP. REFERENCIA:
"H.C. PUENTE DE IXTLA"

**LOCALIDAD SEDE:
TILZAPOTLA
MUNICIPIO:
PUENTE DE IXTLA
JURISDICCIÓN SANITARIA
NUMERO II "JOJUTLA"**

LEYENDA:

-  UNEME
-  HOSPITAL GENERAL
-  HOSPITAL COMUNITARIO
-  Hospital de la Mujer
-  Centros de Salud
-  Ríos
-  Colindancia Estatal
-  Caminos
-  carreteras
-  TerraceriasMor_5mil
-  Autopista
-  Cuerpos de Agua
-  Red de Referencia
-  División Municipal
-  División Jurisdiccional

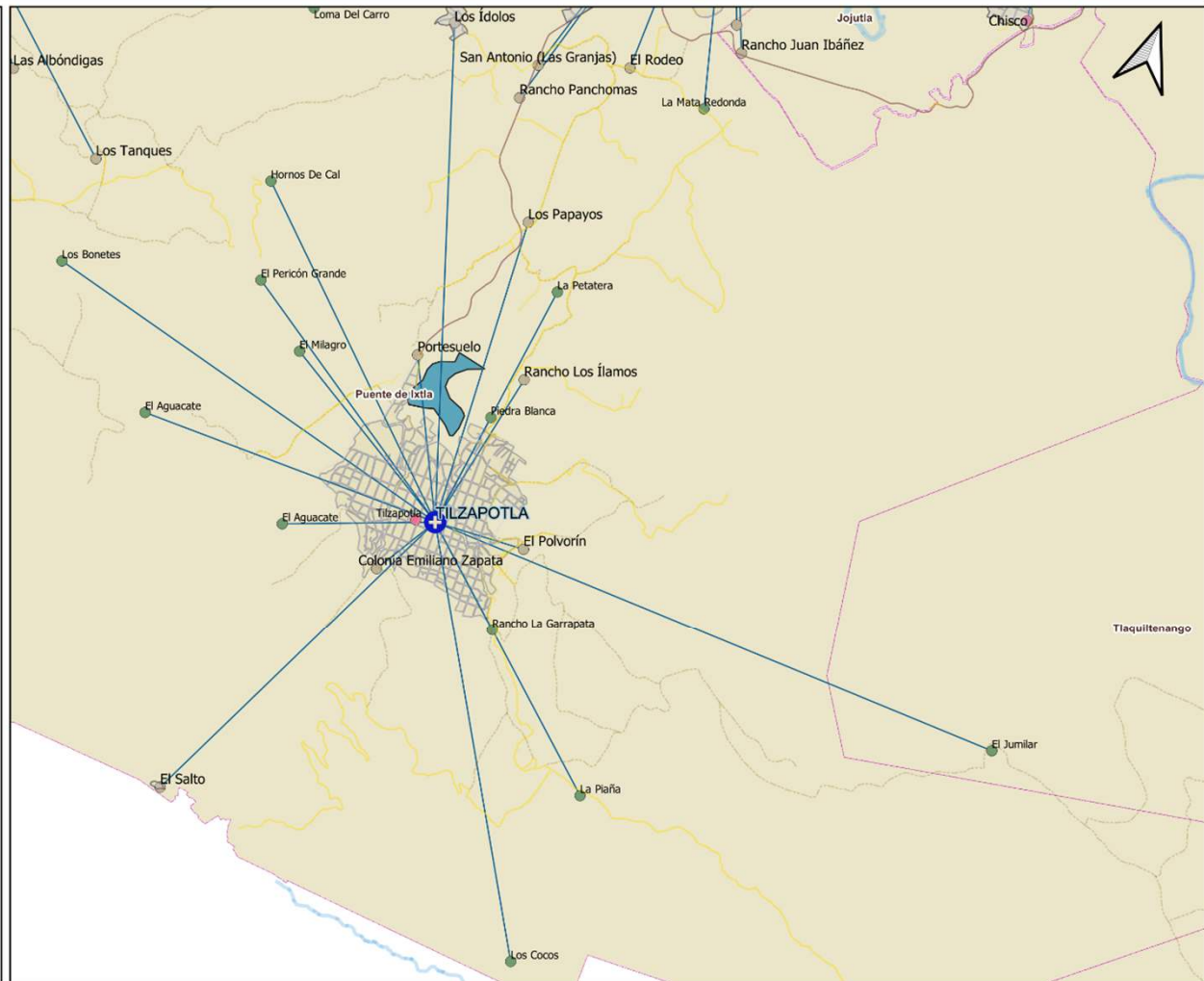



POBLACIÓN POR ÁREA DE INFLUENCIA 2023



CLUES: MSSSA002781		NOMBRE CLUES: TILZAPOTLA		
MUNICIPIO SEDE: PUENTE DE IXTLA		LOCALIDAD SEDE: TILZAPOTLA		
TIPOLOGÍA: URBANO DE 03 NÚCLEOS BÁSICOS		HOSPITAL REFERENCIA: HC PUENTE DE IXTLA		
CLAVE LOCALIDAD	NOMBRE DE LA LOCALIDAD	COLONIA	POBLACIÓN TOTAL	POBLACIÓN SSM
170170007	Tilzapotla	--	5,257	3,998
170170011	El Salto	--	123	93
170170012	Los Ídolos	--	248	189
170170019	El Aguacate	--	0	0
170170020	Los Bonetes	--	0	0
170170028	Los Papayos	--	16	12
170170030	Portesuelo	--	25	19
170170055	La Petatera	--	0	0
170170056	La Piaña	--	0	0
170170062	El Pericón Grande	--	0	0
170170063	Piedra Blanca	--	0	0
170170092	Hornos de Cal	--	0	0
170170096	El Milagro	--	0	0
170170098	El Polvorín	--	17	13
170170102	Rancho los Ílamos	--	2	2
170170118	Los Cocos	--	0	0
170170128	Rancho la Garrapata	--	0	0
170170136	Colonia Emiliano Zapata	--	35	27
170170138	El Aguacate	--	0	0
170250059	El Jumilar	--	0	0
TOTAL DE LA POBLACIÓN DE LA UNIDAD MÉDICA			5,723	4,353



Principales causas de Morbilidad en 2022				
Centro de Salud			Tilzapotla.	
CLUES			MSSSA002781	
No.	Diagnóstico	Casos	Porcentaje	Tasa
1	INFECCIONES RESPIRATORIAS AGUDAS J00-J06, J20, J21 EXCEPTO J02.0 Y J03.0	572	66.2%	132.5
2	FARINGITIS Y AMIGDALITIS ESTREPTOCÓCICAS J02.0, J03.0	72	8.3%	16.7
3	INTOXICACIÓN POR PICADURA DE ALACRÁN T63.2, X22	51	5.9%	11.8
4	INFECCIÓN DE VÍAS URINARIAS N30, N34, N39.0	49	5.7%	11.4
5	GINGIVITIS Y ENFERMEDAD PERIODONTAL K05	35	4.1%	8.1
6	OTITIS MEDIA AGUDA H65.0-H65.1	34	3.9%	7.9
7	CONJUNTIVITIS H10	11	1.3%	2.5
8	INFECCIONES INTESTINALES POR OTROS ORGANISMOS Y LAS MAL DEFINIDAS A04, A08-A09 EXCEPTO A08.0	10	1.2%	2.3
9	TUBERCULOSIS RESPIRATORIA A15-A16	6	0.7%	1.4
10	DIABETES MELLITUS NO INSULINODEPENDIENTE (TIPO II) E11-E14	5	0.6%	1.2
	Otros diagnósticos	19	2.2%	4.4
	Total	864	100.0%	200.2



SISTEMA DE INFORMACIÓN EN SALUD



INDICADOR	C.S. TILZAPOTLA (CLUES: MSSSA002781)				
	REPORTE SIS				
	2018	2019	2020	2021	2022
Total de Embarazadas 1era vez	57	74	53	44	35
Total de Embarazadas Adolescentes 1era vez.	12	5	16	12	6
Total de Pacientes Contrareferidos	11	2	143	132	1
Total de Pacientes de usuarios activos de MPF	217	187	164	1971	2373
Total de Pacientes Referidos	334	275	143	132	179
Total DM en control	18	12	78	26	2
Total DM en tratamiento	92	59	78	47	6
Total HTA en control	69	51	87	16	1
Total HTA en tratamiento	91	69	87	45	5

Fuente: Cubos Dinámicos. DGIS, Subsistema de Servicios Otorgados 2018-2022.



INFRAESTRUCTURA, RECURSO HUMANO Y PRODUCTIVIDAD



NOMBRE: TILZAPOTLA

CLUES: MSSSA002781

JURISDICCIÓN: JOJUTLA

CONCEPTO	2022 *
INFRAESTRUCTURA	
CONSULTORIOS	2
GENERALES	1
ESTOMATOLOGÍA	1
OTROS	0
RECURSO HUMANO	
MÉDICOS EN CONTACTO	4
GENERALES	1
ODONTÓLOGOS	1
MÉDICOS PASANTES	2
P.DE MEDICINA	2
P. DE ODONTOLOGÍA	0

CONCEPTO	2022 *
PERSONAL DE ENFERMERÍA	5
ENFERMERAS EN CONTACTO	5
ENFERMERAS OTRAS ACTIVIDADES	0
CONSULTA OTORGADA	
CONSULTA EXTERNA	2,552
CONSULTA GENERAL	2,449
CONSULTA ODONTOLÓGICA	103
INDICADORES DE PRODUCTIVIDAD 1/	
CONSULTA GENERAL POR MÉDICO GENERAL 2/	9.7
CONSULTA ODONTOLÓGICA 3/	0.4

La información corresponde al cierre anual de 2022.

1/ Se consideran 252 días hábiles.

2/ Incluye consulta general y médicos generales.

3/ Incluye consulta odontológica.

Fuente: Cubos dinámicos de información DGIS, 2022. Subsistema de Prestación de Servicios 2022*, Subsistema de Información de Equipamiento, Recursos Humanos e Infraestructura para la Atención a la Salud (SINERHIAS) 2022*



PLANO ARQUITECTÓNICO.

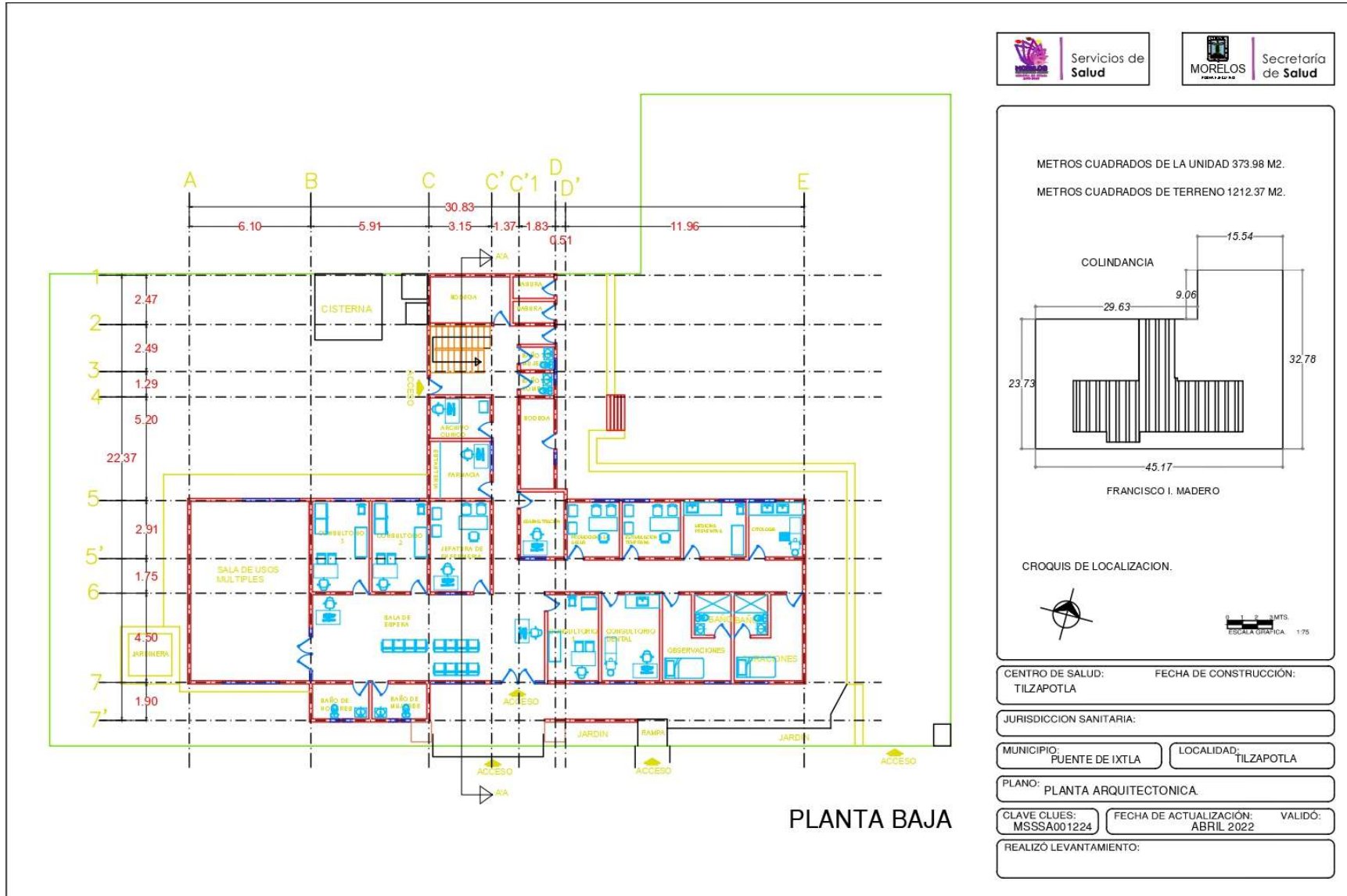

Fuente: Departamento de Obras, Conservación y Mantenimiento, SSM