

ATLATLAHUCAN





MUNICIPIO: ATLATLAUCAN

JURISDICCIÓN SANITARIA III

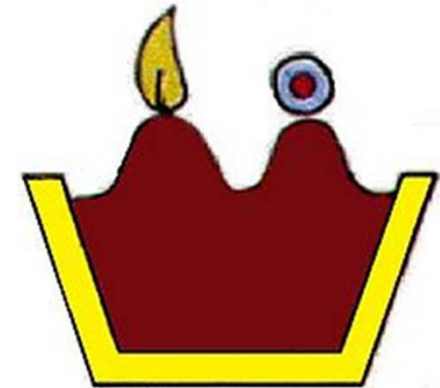

UNIDADES DE SALUD

UNIDADES DE PRIMER NIVEL: 1
 UNIDADES DE SEGUNDO NIVEL: 0
 UNIDADES DE TERCER NIVEL: 0
 UNIDADES MÉDICAS MÓVILES: 1
 1.- TIPO II



PIRÁMIDE POBLACIONAL



Pirámide poblacional por condición de derechohabiencia, edad quinquenal y sexo
Atlatlahucan
2023

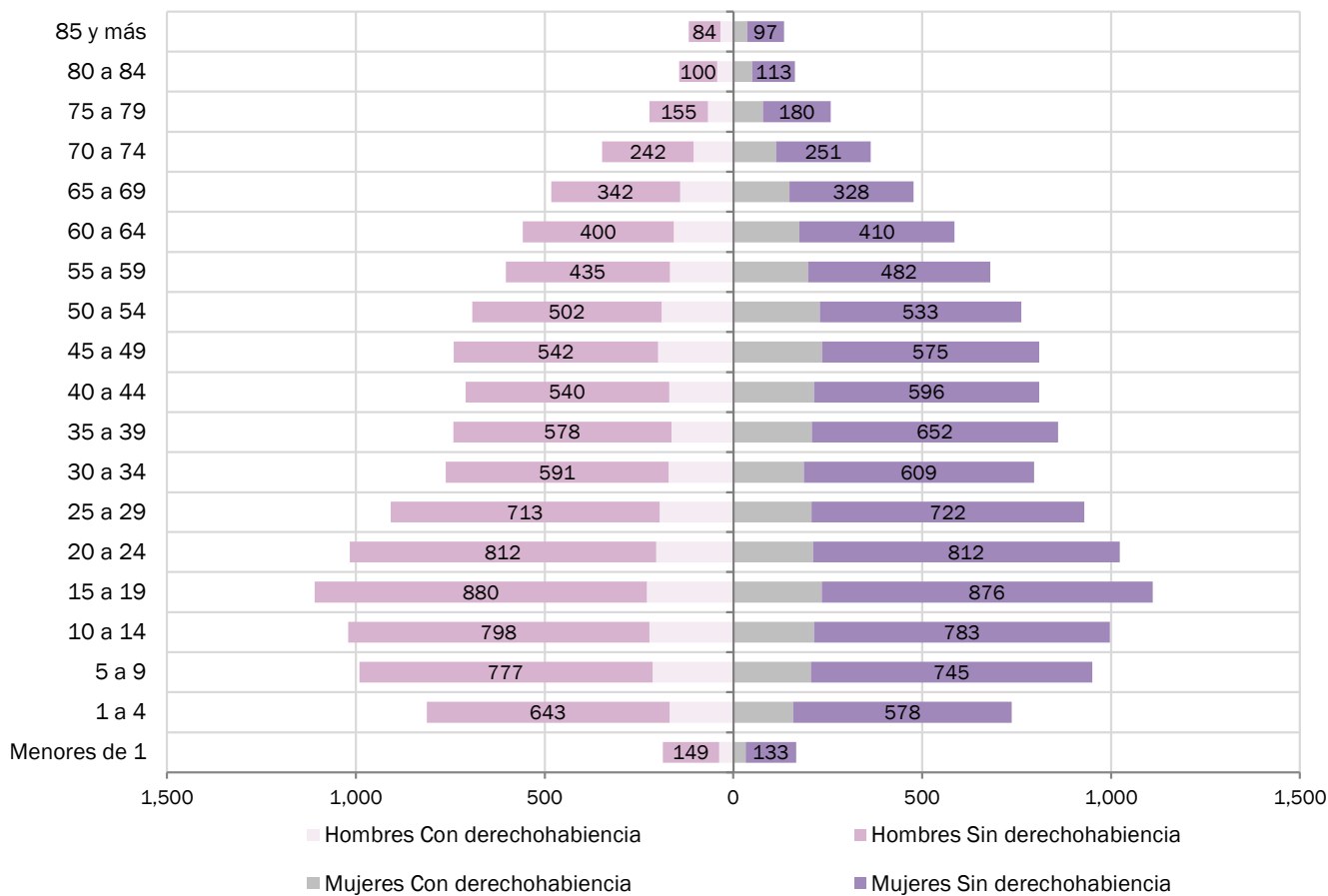



POBLACIÓN QUINQUENAL 2023



| ATLATLAHUCAN | | | | | | | |
|----------------------|---------------------------|---------------------------|---------------|---------------------------|---------------------------|---------------|-----------------|
| Edad quinquenal | Hombres | | | Mujeres | | | Población total |
| | Con derechohabien- cia | Sin derechohabien- cia | Total | Con derechohabien- cia | Sin derechohabien- cia | Total | |
| Menores de 1 | 38 | 149 | 187 | 33 | 133 | 166 | 353 |
| 1 a 4 | 169 | 643 | 812 | 159 | 578 | 737 | 1,549 |
| 5 a 9 | 214 | 777 | 991 | 205 | 745 | 950 | 1,941 |
| 10 a 14 | 222 | 798 | 1,020 | 214 | 783 | 997 | 2,017 |
| 15 a 19 | 229 | 880 | 1,109 | 234 | 876 | 1,110 | 2,219 |
| 20 a 24 | 204 | 812 | 1,016 | 211 | 812 | 1,023 | 2,039 |
| 25 a 29 | 195 | 713 | 908 | 207 | 722 | 929 | 1,837 |
| 30 a 34 | 171 | 591 | 762 | 187 | 609 | 796 | 1,558 |
| 35 a 39 | 164 | 578 | 742 | 208 | 652 | 860 | 1,602 |
| 40 a 44 | 170 | 540 | 710 | 214 | 596 | 810 | 1,520 |
| 45 a 49 | 199 | 542 | 741 | 235 | 575 | 810 | 1,551 |
| 50 a 54 | 190 | 502 | 692 | 229 | 533 | 762 | 1,454 |
| 55 a 59 | 168 | 435 | 603 | 198 | 482 | 680 | 1,283 |
| 60 a 64 | 158 | 400 | 558 | 175 | 410 | 585 | 1,143 |
| 65 a 69 | 141 | 342 | 483 | 149 | 328 | 477 | 960 |
| 70 a 74 | 105 | 242 | 347 | 113 | 251 | 364 | 711 |
| 75 a 79 | 67 | 155 | 222 | 78 | 180 | 258 | 480 |
| 80 a 84 | 43 | 100 | 143 | 50 | 113 | 163 | 306 |
| 85 y más | 34 | 84 | 118 | 37 | 97 | 134 | 252 |
| Total general | 2,881 | 9,283 | 12,164 | 3,136 | 9,475 | 12,611 | 24,775 |



UBICACIÓN GEOGRÁFICA

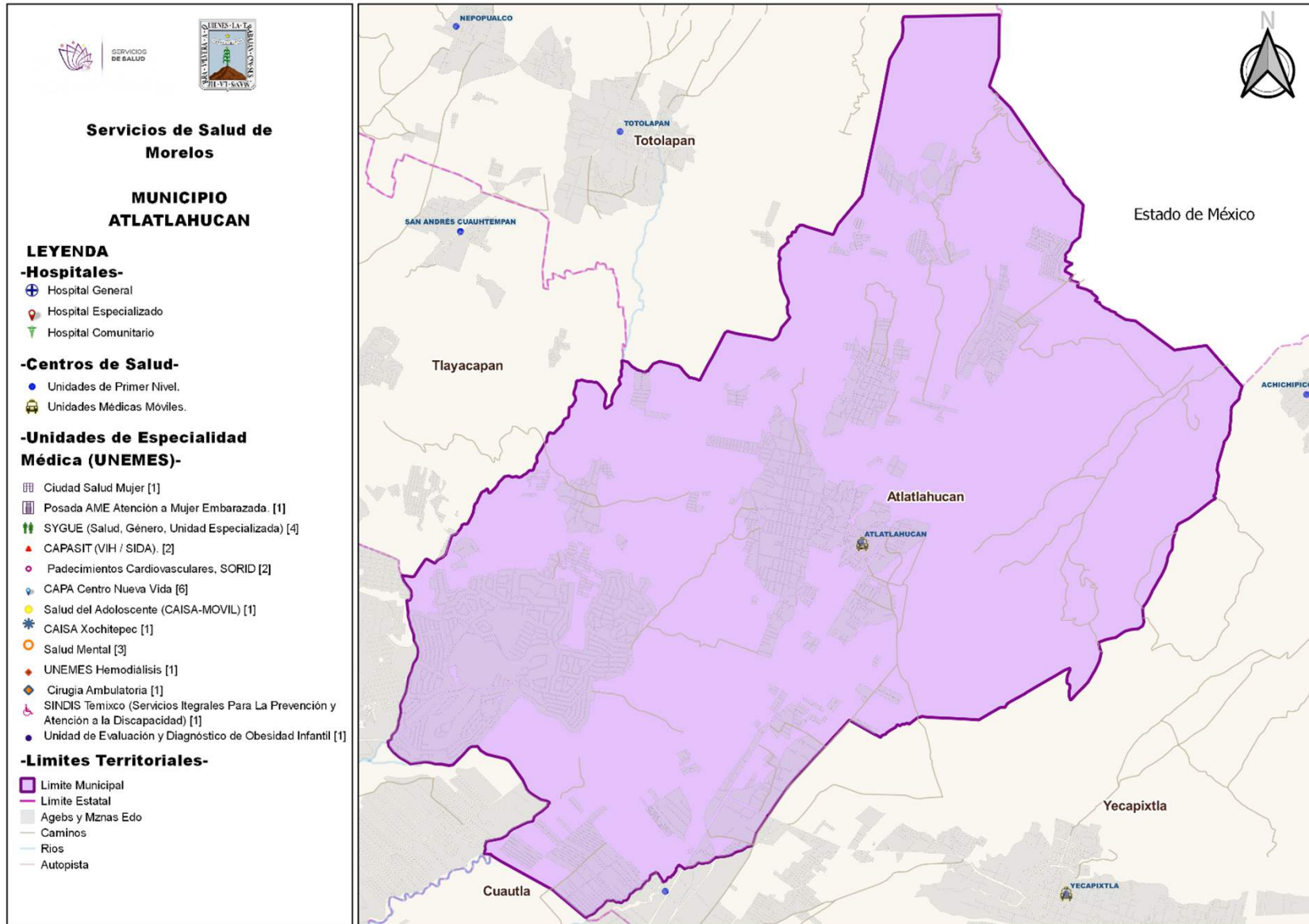

CENTRO DE SALUD ATLATLAHUCAN





UBICACIÓN GEOGRÁFICA



C.S ATLATLAHUCAN



**UNIDAD MEDICA
"ATLATLAHUCAN"
CLUES: MSSSA002822
HOSP. REFERENCIA:
"H.GENERAL CUAUTLA"**

**LOCALIDAD SEDE:
ATLATLAHUCAN
MUNICIPIO:
ATLATLAHUCAN
JURISDICCION SANITARIA
NUMERO III "CUAUTLA"**

LEYENDA:

- HOSPITAL GENERAL
- HOSPITAL COMUNITARIO
- Hospital de la Mujer
- Centros de Salud
- Rios
- Colindancia Estatal
- Caminos
- carreteras
- TerraceriasMor_5mil
- Autopista
- Cuerpos de Agua
- Red de Referencia
- División Municipal
- División Jurisdiccional

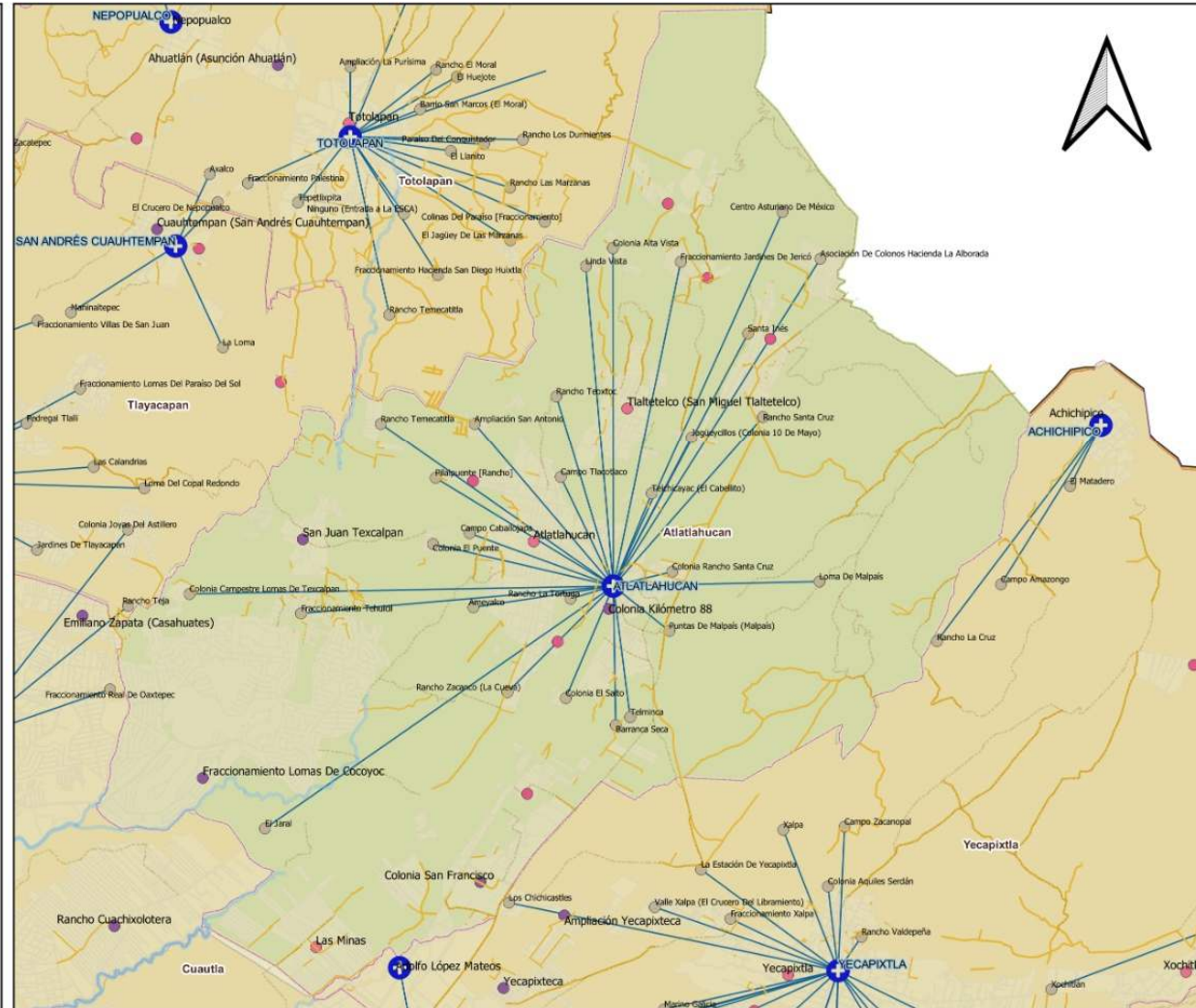



POBLACIÓN POR ÁREA DE INFLUENCIA 2023



| CLUES: | MSSSA002822 | NOMBRE CLUES: | ATLATLAHUCAN | |
|---------------------------|--|--------------------------------|-----------------------------|---------------|
| MUNICIPIO: | ATLATLAHUCAN | LOCALIDAD SEDE: | ATLATLAHUCAN | |
| TIPOLOGIA: | URBANO DE 04 NÚCLEOS BÁSICOS | HOSPITAL DE REFERENCIA: | HOSPITAL GENERAL DE CUAUTLA | |
| CLAVE LOCALIDAD | NOMBRE DE LA UNIDAD | COLONIA | POBLACIÓN TOTAL | POBLACIÓN SSM |
| 0001 | Atlatlahucan | - | 8,851 | 6,704 |
| 0002 | Telchicayac (El Cabellito) | - | 261 | 198 |
| 0008 | Colonia Kilómetro 88 | - | 1,079 | 817 |
| 0009 | Rancho Malpaís | - | - | - |
| 0014 | San Diego Tepantongo | - | 436 | 330 |
| 0016 | Santa Inés | - | 85 | 65 |
| 0018 | Telminca | - | 28 | 22 |
| 0020 | San Juan Texcalpan | - | 1,478 | 1,119 |
| 0021 | Tlaltetelco (San Miguel Tlaltetelco) | - | 2,060 | 1,560 |
| 0022 | Barranca Seca | - | 38 | 29 |
| 0025 | Colonia San Francisco | - | 1,509 | 1,143 |
| 0028 | Asociación de Colonos Hacienda la Alborada | - | 101 | 77 |
| 0029 | El Astillero | - | 382 | 289 |
| 0030 | Centro Asturiano de México | - | 5 | 4 |
| 0031 | Rancho Zacanco (La Cueva) | - | 266 | 201 |
| 0036 | Unidad Habitacional Vicente Guerrero | - | 563 | 426 |
| 0039 | Rancho Temecatitla | - | 30 | 23 |
| 0041 | Campo Chantepec | - | - | - |
| 0042 | Cerrito del Goyero | - | - | - |
| 0043 | Colonia el Salto | - | 149 | 113 |
| 0044 | Los Cerritos | - | 497 | 376 |
| 0046 | Fraccionamiento Jardines de Jericó | - | 13 | 10 |
| 0047 | El Jaral | - | 3 | 2 |
| SUBTOTAL POBLACIÓN | | | 17,834 | 13,508 |



POBLACIÓN POR ÁREA DE INFLUENCIA 2023



| | | | | |
|---------------------------|--------------------------------------|--------------------------------|-----------------------------|----------------------|
| CLUES: | MSSSA002822 | NOMBRE CLUES: | ATLATLAHUCAN | |
| MUNICIPIO: | ATLATLAHUCAN | LOCALIDAD SEDE: | ATLATLAHUCAN | |
| TIPOLOGIA: | URBANO DE 04 NÚCLEOS BÁSICOS | HOSPITAL DE REFERENCIA: | HOSPITAL GENERAL DE CUAUTLA | |
| CLAVE LOCALIDAD | NOMBRE DE LA UNIDAD | COLONIA | POBLACIÓN TOTAL | POBLACIÓN SSM |
| 0049 | Loma de Malpaís | - | 2 | 1 |
| 0050 | Malpaís | - | - | - |
| 0052 | Pozo del Jaral Uno | - | - | - |
| 0053 | Puntas de Malpaís (Malpaís) | - | 21 | 16 |
| 0054 | Colonia Campestre Lomas de Texcalpan | - | 187 | 141 |
| 0057 | Rancho Santa Cruz | - | 10 | 7 |
| 0058 | Rancho Teotoc | - | 23 | 17 |
| 0059 | Bordo de la Presa | - | - | - |
| 0060 | Campo Caballojapa | - | 26 | 19 |
| 0061 | Colonia el Puente | - | 135 | 102 |
| 0062 | Jagüeycillos (Colonia 10 de Mayo) | - | 190 | 143 |
| 0066 | Ampliación San Antonio | - | 226 | 171 |
| 0067 | Colonia la Guadalupana | - | 292 | 221 |
| 0068 | Las Minas | - | 2,162 | 1,637 |
| 0070 | Colonia Pozo Mancera | - | 569 | 430 |
| 0071 | Colonia Rancho Santa Cruz | - | 187 | 141 |
| 0073 | Rancho la Tortuga | - | 58 | 44 |
| 0076 | Ameyalco | - | 21 | 16 |
| 0077 | Fraccionamiento Tehuicil | - | 86 | 65 |
| 0078 | Colonia Alta Vista | - | 46 | 35 |
| 0079 | Campo Tlacotlaco | - | 166 | 126 |
| 0080 | Linda Vista | - | 20 | 15 |
| 0081 | Pilalpuente (Rancho) | - | 44 | 33 |
| SUBTOTAL POBLACIÓN | | | 4,471 | 3,380 |
| POBLACIÓN TOTAL | | | 22,305 | 16,888 |



Principales causas de Morbilidad en 2022

| Centro de Salud | | | Atlatalhucan | |
|-----------------|--|-------|--------------|------|
| CLUES | | | MSSSA002822 | |
| No. | Diagnóstico | Casos | Porcentaje | Tasa |
| 1 | INFECCIONES RESPIRATORIAS AGUDAS J00-J06, J20, J21 EXCEPTO J02.0 Y J03.0 | 976 | 53.4% | 52.5 |
| 2 | INTOXICACIÓN POR PICADURA DE ALACRÁN T63.2, X22 | 481 | 26.3% | 25.9 |
| 3 | INFECCIÓN DE VÍAS URINARIAS N30, N34, N39.0 | 82 | 4.5% | 4.4 |
| 4 | OBESIDAD E66 | 63 | 3.4% | 3.4 |
| 5 | ÚLCERAS, GASTRITIS Y DUODENITIS K25-K29 | 37 | 2.0% | 2.0 |
| 6 | VULVOVAGINITIS N76 | 30 | 1.6% | 1.6 |
| 7 | CANDIDIASIS UROGENITAL B37.3-B37.4 | 21 | 1.1% | 1.1 |
| 8 | DIABETES MELLITUS NO INSULINODEPENDIENTE (TIPO II) E11-E14 | 19 | 1.0% | 1.0 |
| 9 | DESNUTRICIÓN LEVE E44.1 | 16 | 0.9% | 0.9 |
| 10 | CONJUNTIVITIS H10 | 15 | 0.8% | 0.8 |
| | Otros diagnósticos | 89 | 4.9% | 4.8 |
| | Total | 1,829 | 100.0% | 98.3 |

Fuente: Sistema Único de Información para la Vigilancia Epidemiológica (SUIVE), 2022. Consultado: Julio de 2022 Estudio de Regionalización Operativa 2022.

Nota: La tasa se calculó dividiendo el número de casos entre la población correspondiente a SSM 2022 por 1,000 habitantes.



| INDICADOR | C.S. CENTRO DE SALUD ATLATLAHUCAN (CLUES: MSSSA002822) | | | | |
|---|--|------|------|------|------|
| | REPORTE SIS | | | | |
| | 2018 | 2019 | 2020 | 2021 | 2022 |
| Total de Embarazadas 1era vez | 215 | 223 | 197 | 178 | 87 |
| Total de Embarazadas Adolescentes 1era vez. | 55 | 55 | 50 | 40 | 21 |
| Total de Pacientes Contrareferidos | 0 | 0 | 337 | 344 | 3 |
| Total de Pacientes de usuarios activos de MPF | 780 | 610 | 679 | 7361 | 8889 |
| Total de Pacientes Referidos | 525 | 522 | 337 | 344 | 241 |
| Total DM en control | 14 | 45 | 1 | 26 | 39 |
| Total DM en tratamiento | 62 | 118 | 1 | 78 | 113 |
| Total HTA en control | 30 | 35 | 0 | 20 | 40 |
| Total HTA en tratamiento | 46 | 76 | 0 | 51 | 81 |

Fuente: Cubos Dinámicos. DGIS, Subsistema de Servicios Otorgados 2018-2022.



INFRAESTRUCTURA, RECURSO HUMANO Y PRODUCTIVIDAD

**NOMBRE: CENTRO DE SALUD ATLATLAHUCAN****CLUES: MSSSA002822****JURISDICCIÓN: CUAUTLA**

| CONCEPTO | 2022 * |
|----------------------------|--------|
| INFRAESTRUCTURA | |
| CONSULTORIOS | 6 |
| GENERALES | 5 |
| ESTOMATOLOGÍA | 1 |
| OTROS | 0 |
| RECURSO HUMANO | |
| MÉDICOS EN CONTACTO | 4 |
| GENERALES | 3 |
| ODONTÓLOGOS | 1 |
| MÉDICOS PASANTES | 1 |
| P.DE MEDICINA | 1 |
| P. DE ODONTOLOGÍA | 0 |

| CONCEPTO | 2022 * |
|--|--------|
| PERSONAL DE ENFERMERÍA | 3 |
| ENFERMERAS EN CONTACTO | 3 |
| ENFERMERAS OTRAS ACTIVIDADES | 0 |
| CONSULTA OTORGADA | |
| CONSULTA EXTERNA | 9,111 |
| CONSULTA GENERAL | 8,600 |
| CONSULTA ODONTOLÓGICA | 511 |
| INDICADORES DE PRODUCTIVIDAD 1/ | |
| CONSULTA GENERAL POR MÉDICO GENERAL 2/ | 11.4 |
| CONSULTA ODONTOLÓGICA 3/ | 2.0 |

La información corresponde al cierre anual de 2022.

1/ Se consideran 252 días hábiles.

2/ Incluye consulta general y médicos generales.

3/ Incluye consulta odontológica y odontólogos.

Fuente: Cubos dinámicos de información DGIS, 2022. Sub

sistema de Prestación de Servicios 2022*, Subsistema de Información de Equipamiento, Recursos Humanos e Infraestructura para la Atención a la Salud (SINERHIAS) 2022*



PLANO ARQUITECTÓNICO



CS Atlatlahucan: Plano arquitectónico

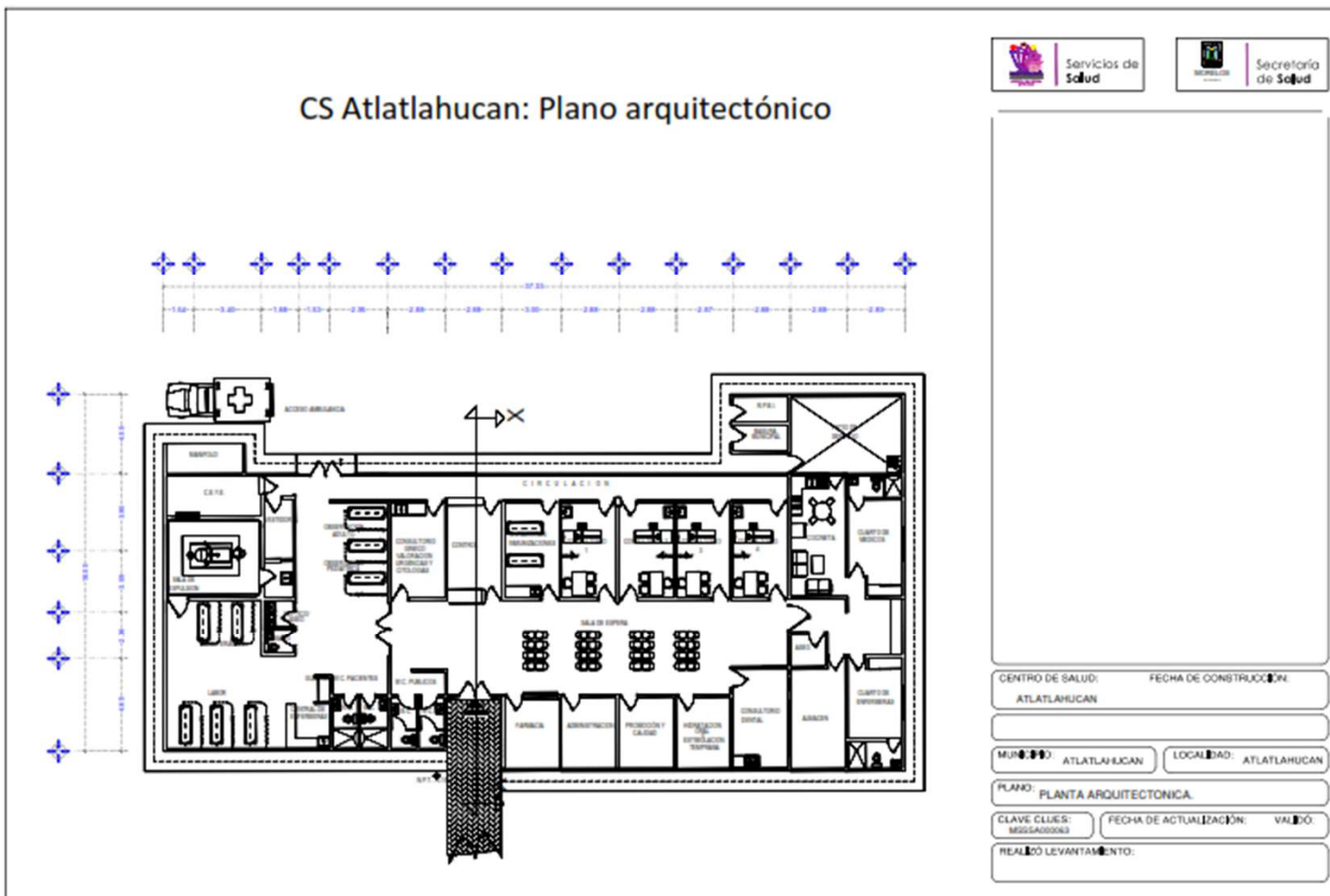

Metadata table with fields for center name, municipality, locality, plan name, key codes, and date of update.