

YECAPIXTLA

The bottom of the page features a decorative graphic composed of several overlapping, semi-transparent geometric shapes in various shades of purple and grey, creating a layered, abstract effect.



MUNICIPIO: YECAPIXTLA

JURISDICCIÓN SANITARIA III

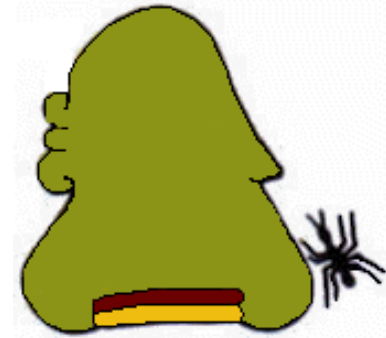

UNIDADES DE SALUD

UNIDADES DE PRIMER NIVEL: 7
UNIDADES DE SEGUNDO NIVEL:
UNIDADES DE TERCER NIVEL:
UNIDADES MÉDICAS MÓVILES: 1
1.- TIPO II



PIRÁMIDE POBLACIONAL

Pirámide poblacional por condición de derechohabiencia, edad quinquenal y sexo
Yecapixtla
2023

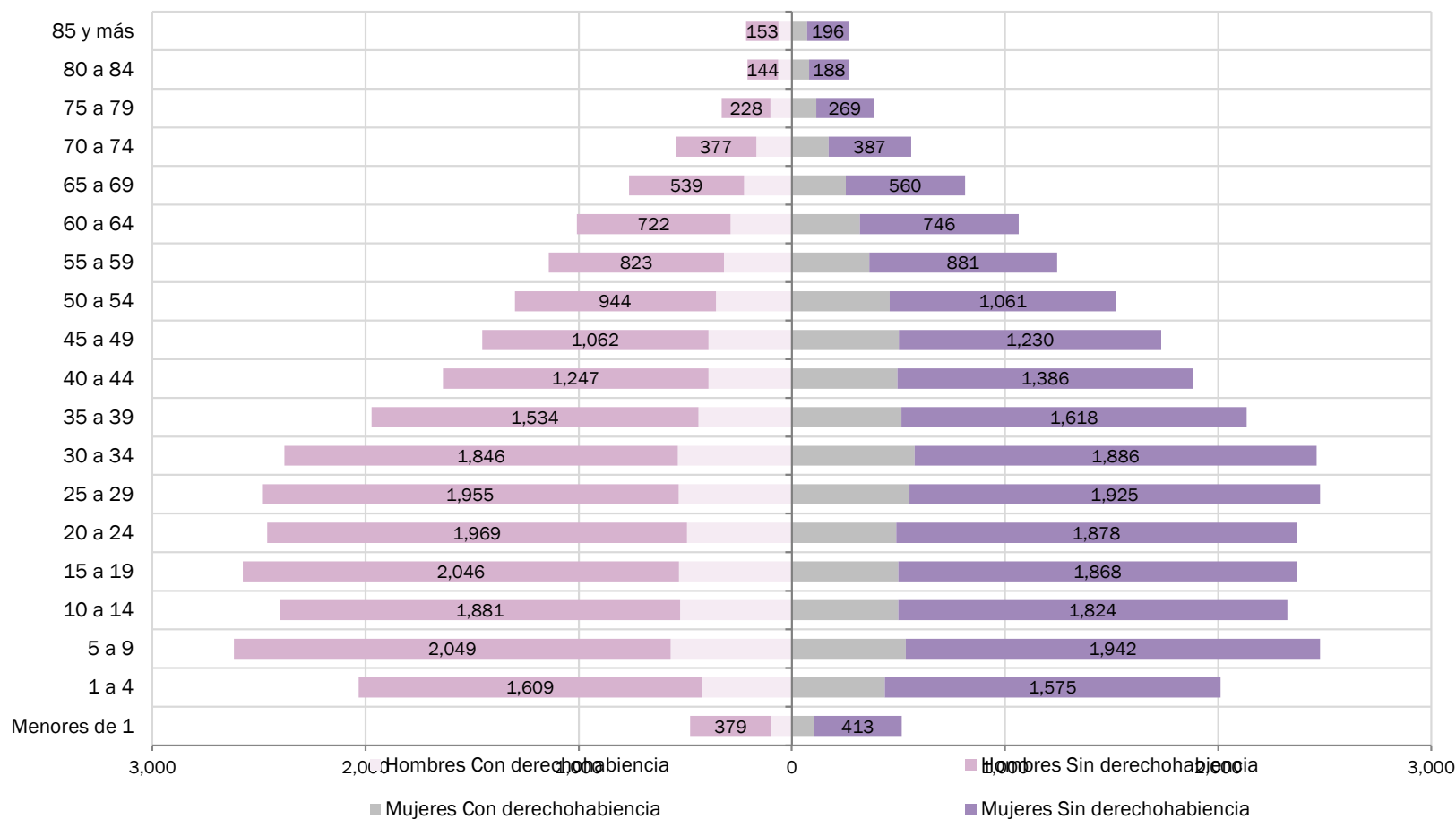



POBLACIÓN QUINQUENAL 2023



YECAPIXTLA							
Edad quinquenal	Hombres			Mujeres			Población total
	Con derechohabiencia	Sin derechohabiencia	Total	Con derechohabiencia	Sin derechohabiencia	Total	
Menores de 1	97	379	476	103	413	516	992
1 a 4	423	1,609	2,032	436	1,575	2,011	4,043
5 a 9	568	2,049	2,617	535	1,942	2,477	5,094
10 a 14	523	1,881	2,404	500	1,824	2,324	4,728
15 a 19	529	2,046	2,575	500	1,868	2,368	4,943
20 a 24	492	1,969	2,461	490	1,878	2,368	4,829
25 a 29	531	1,955	2,486	552	1,925	2,477	4,963
30 a 34	535	1,846	2,381	576	1,886	2,462	4,843
35 a 39	438	1,534	1,972	515	1,618	2,133	4,105
40 a 44	390	1,247	1,637	496	1,386	1,882	3,519
45 a 49	391	1,062	1,453	503	1,230	1,733	3,186
50 a 54	356	944	1,300	459	1,061	1,520	2,820
55 a 59	318	823	1,141	364	881	1,245	2,386
60 a 64	287	722	1,009	319	746	1,065	2,074
65 a 69	224	539	763	253	560	813	1,576
70 a 74	166	377	543	173	387	560	1,103
75 a 79	100	228	328	115	269	384	712
80 a 84	64	144	208	81	188	269	477
85 y más	62	153	215	72	196	268	483
Total general	6,494	21,507	28,001	7,042	21,833	28,875	56,876



UBICACIÓN GEOGRÁFICA

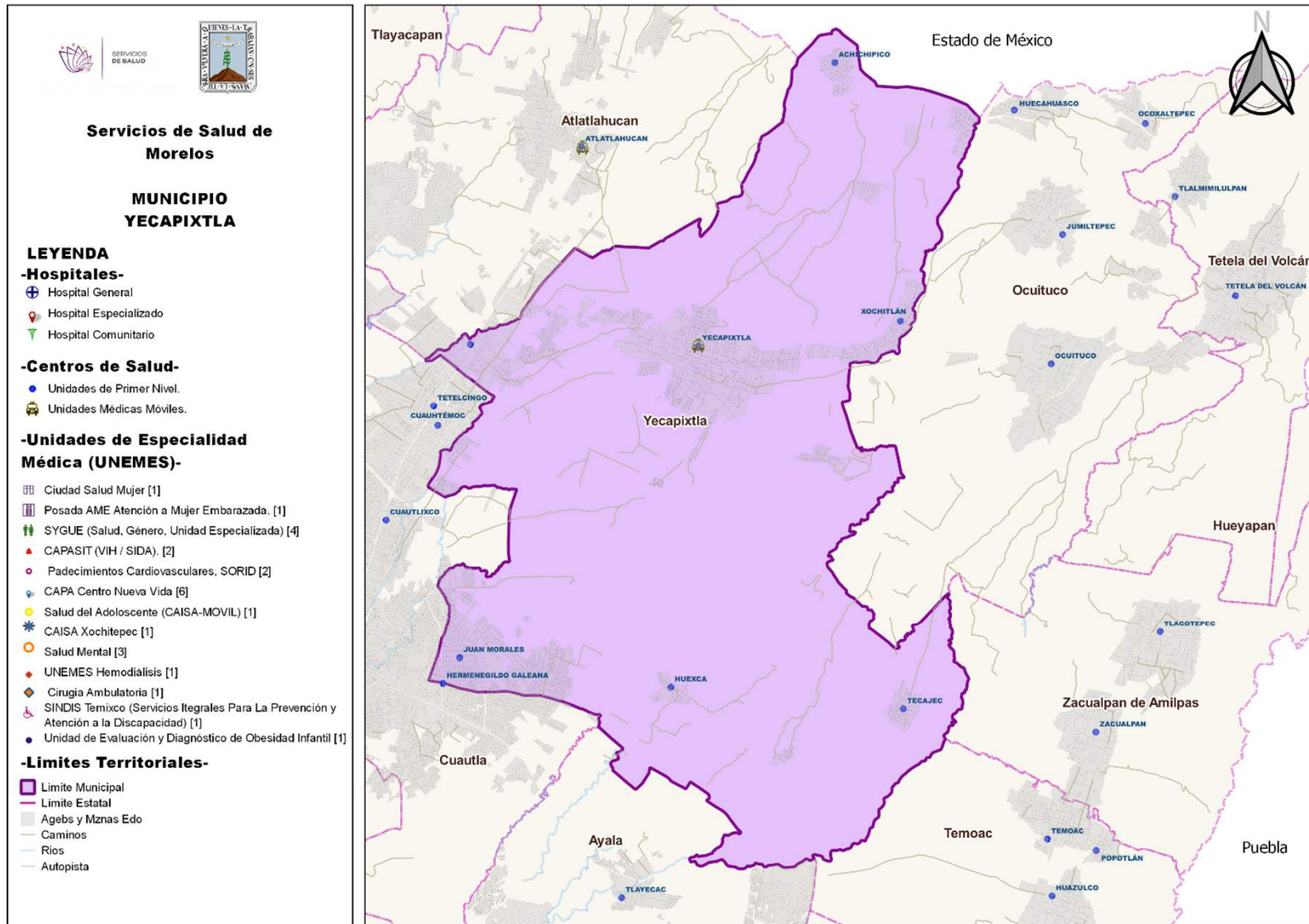



SERVICIOS
DE SALUD



C.S. YECAPIXTLA



C.S. YECAPIXTLA

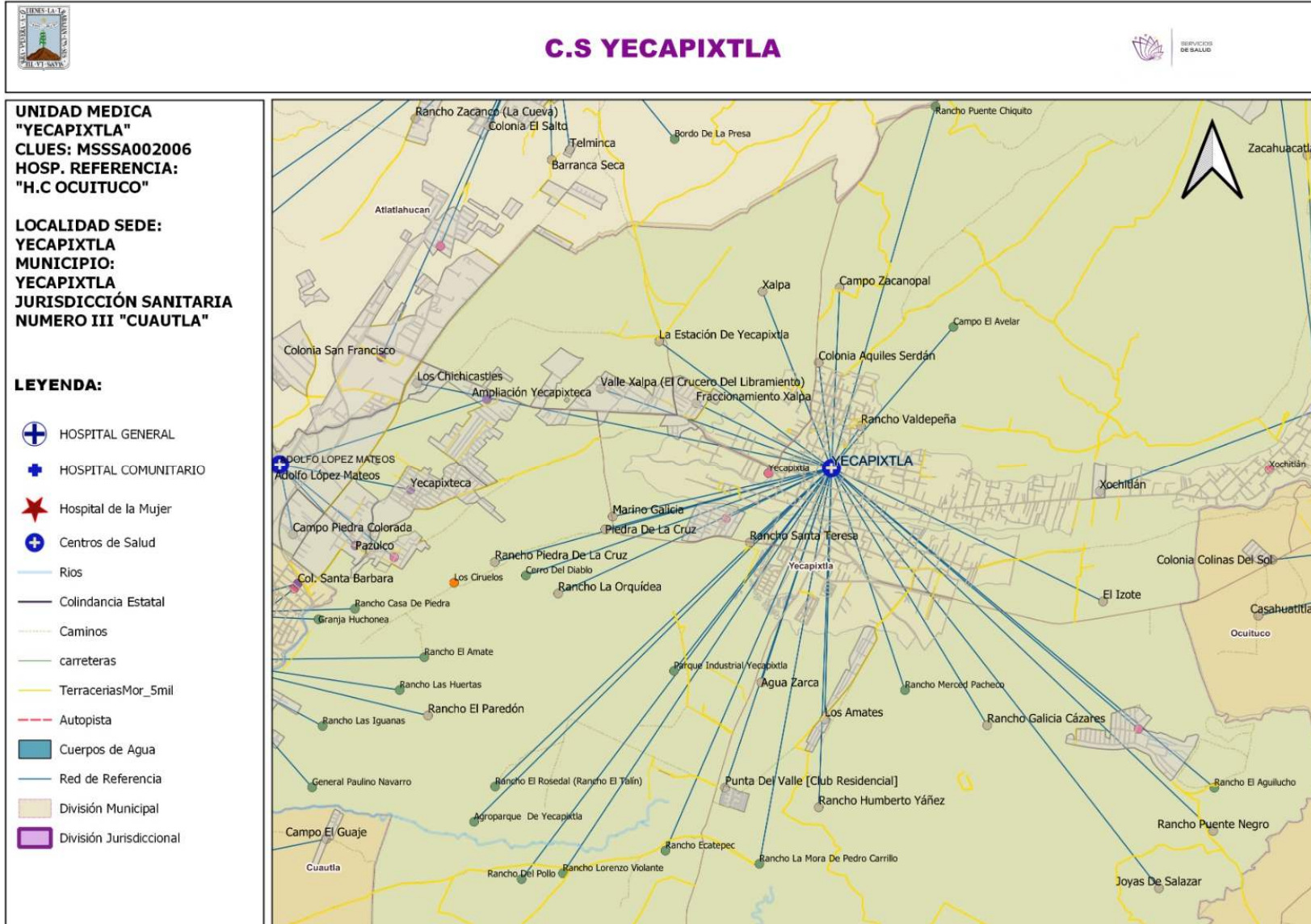



POBLACIÓN POR ÁREA DE INFLUENCIA 2023



CLUES:	MSSSA002006	NOMBRE CLUES:	YECAPIXTLA	
MUNICIPIO:	YECAPIXTLA	LOCALIDAD SEDE:	YECAPIXTLA	
TIPOLOGIA:	URBANO DE 04 NÚCLEOS BÁSICOS	HOSPITAL DE REFERENCIA:	HC DE OCUITUCO	
CLAVE LOCALIDAD	NOMBRE DE LA UNIDAD	COLONIA	POBLACIÓN TOTAL	POBLACIÓN SSM
0001	Yecapixtla		19,378	14,758
0004	La Estación de Yecapixtla	-	77	59
0011	Piedra de la Cruz	-	6	5
0013	Rancho el Rosedal (Rancho el Talín)	-	-	-
0022	Agua Zarca	-	24	19
0023	Los Chichicastles	-	134	102
0024	El Izote	-	57	43
0044	Cerro del Diablo	-	-	-
0045	Los Ciruelos	-	1	1
0047	Fraccionamiento Xalpa	-	165	126
0050	Marino Galicia	-	7	5
0052	Rancho la Orquídea	-	2	2
0053	Rancho Puente Chiquito	-	-	-
0055	Rancho Piedra de la Cruz	-	3	2
0057	Valle Xalpa (El Crucero del Libramiento)	-	351	267
0059	Los Amates	-	175	134
0069	Campo Zacanopal	-	5	4
0070	Punta del Valle [Club Residencial]	-	22	17
SUBTOTAL POBLACIÓN			20,407	15,544



POBLACIÓN POR ÁREA DE INFLUENCIA 2023



CLUES:	MSSSA002006	NOMBRE CLUES:	YECAPIXTLA	
MUNICIPIO:	YECAPIXTLA	LOCALIDAD SEDE:	YECAPIXTLA	
TIPOLOGIA:	URBANO DE 04 NÚCLEOS BÁSICOS	HOSPITAL DE REFERENCIA:	HC DE OCUITUCO	
CLAVE LOCALIDAD	NOMBRE DE LA UNIDAD	COLONIA	POBLACIÓN TOTAL	POBLACIÓN SSM
0071	Rancho Puente Negro	-	4	3
0072	Rancho Ecatepec	-	-	-
0083	Campo el Avelar	-	-	-
0085	Rancho Galicia Cázares	-	2	2
0087	Rancho Humberto Yáñez	-	10	8
0089	Rancho Lorenzo Violante	-	-	-
0090	Rancho Merced Pacheco	-	-	-
0091	Rancho la Mora de Pedro Carrillo	-	-	-
0092	Rancho Valdepeña	-	19	15
0097	Tlacotitlán	-	501	382
0099	Colonia Aquiles Serdán	-	296	226
0100	Colonia Paraíso las Flores	-	367	280
0102	Rancho Santa Teresa	-	159	121
0103	Xalpa	-	2	2
0104	Rancho del Pollo	-	-	-
0108	Parque Industrial Yecapixtla	-	-	-
0109	Rancho el Aguilucho	-	-	-
0117	Joyas de Salazar	-	2	2
0118	Agroparque de Yecapixtla	-	-	-
SUBTOTAL POBLACIÓN			1,362	1,041
TOTAL POBLACIÓN			21,769	16,585



MORBILIDAD



Principales causas de Morbilidad en 2022				
Centro de Salud			Yecapixtla	
CLUES			MSSSA002006	
No.	Diagnóstico	Casos	Porcentaje	Tasa
1	INFECCIONES RESPIRATORIAS AGUDAS J00-J06, J20, J21 EXCEPTO J02.0 Y J03.0	1,525	69.8%	94.0
2	INFECCIÓN DE VÍAS URINARIAS N30, N34, N39.0	141	6.5%	8.7
3	INFECCIONES INTESTINALES POR OTROS ORGANISMOS Y LAS MAL DEFINIDAS A04, A08-A09 EXCEPTO A08.0	138	6.3%	8.5
4	INTOXICACIÓN POR PICADURA DE ALACRÁN T63.2, X22	81	3.7%	5.0
5	VULVOVAGINITIS N76	54	2.5%	3.3
6	VIOLENCIA INTRAFAMILIAR Y07.0-Y07.2	45	2.1%	2.8
7	DENGUE NO GRAVE A97.0 y A97.9	32	1.5%	2.0
8	GINGIVITIS Y ENFERMEDAD PERIODONTAL K05	26	1.2%	1.6
9	CONJUNTIVITIS H10	25	1.1%	1.5
10	ÚLCERAS, GASTRITIS Y DUODENITIS K25-K29	24	1.1%	1.5
	Otros diagnósticos	94	4.3%	5.8
	Total	2,185	100.0%	134.6



INDICADOR	C.S. YECAPIXTLA (CLUES: MSSSA002006)				
	REPORTE SIS				
	2018	2019	2020	2021	2022
Total de Embarazadas 1era vez	189	256	137	185	164
Total de Embarazadas Adolescentes 1era vez.	46	22	35	60	35
Total de Pacientes Contrareferidos	0	11	125	67	0
Total de Pacientes de usuarios activos de MPF	753	0	550	6123	6943
Total de Pacientes Referidos	436	259	125	67	86
Total DM en control	41	22	27	18	11
Total DM en tratamiento	172	85	74	66	39
Total HTA en control	85	40	18	15	10
Total HTA en tratamiento	110	51	45	34	22

Fuente: Cubos Dinámicos. DGIS, Subsistema de Servicios Otorgados 2018-2022.



INFRAESTRUCTURA, RECURSO HUMANO Y PRODUCTIVIDAD

**NOMBRE: YECAPIXTLA****CLUES: MSSSA002006****JURISDICCIÓN: CUAUTLA**

CONCEPTO	2022 *
INFRAESTRUCTURA	
CONSULTORIOS	7
GENERALES	6
ESTOMATOLOGÍA	1
OTROS	0
RECURSO HUMANO	
MÉDICOS EN CONTACTO	5
GENERALES	4
ODONTÓLOGOS	1
MÉDICOS PASANTES	0
P.DE MEDICINA	0
P. DE ODONTOLOGÍA	0

CONCEPTO	2022 *
PERSONAL DE ENFERMERÍA	4
ENFERMERAS EN CONTACTO	4
ENFERMERAS OTRAS ACTIVIDADES	0
CONSULTA OTORGADA	
CONSULTA EXTERNA	8,004
CONSULTA GENERAL	7,315
CONSULTA ODONTOLÓGICA	689
INDICADORES DE PRODUCTIVIDAD 1/	
CONSULTA GENERAL POR MÉDICO GENERAL 2/	7.3
CONSULTA ODONTOLÓGICA 3/	2.7

La información corresponde al cierre anual de 2022.

1/ Se consideran 252 días hábiles.

2/ Incluye consulta general y médicos generales.

3/ Incluye consulta odontológica y odontólogos.

Fuente: Cubos dinámicos de información DGIS, 2022. Sub

sistema de Prestación de Servicios 2022*, Subsistema de Información de Equipamiento, Recursos Humanos e Infraestructura para la Atención a la Salud (SINERHIAS) 2022*



PLANO ARQUITECTÓNICO

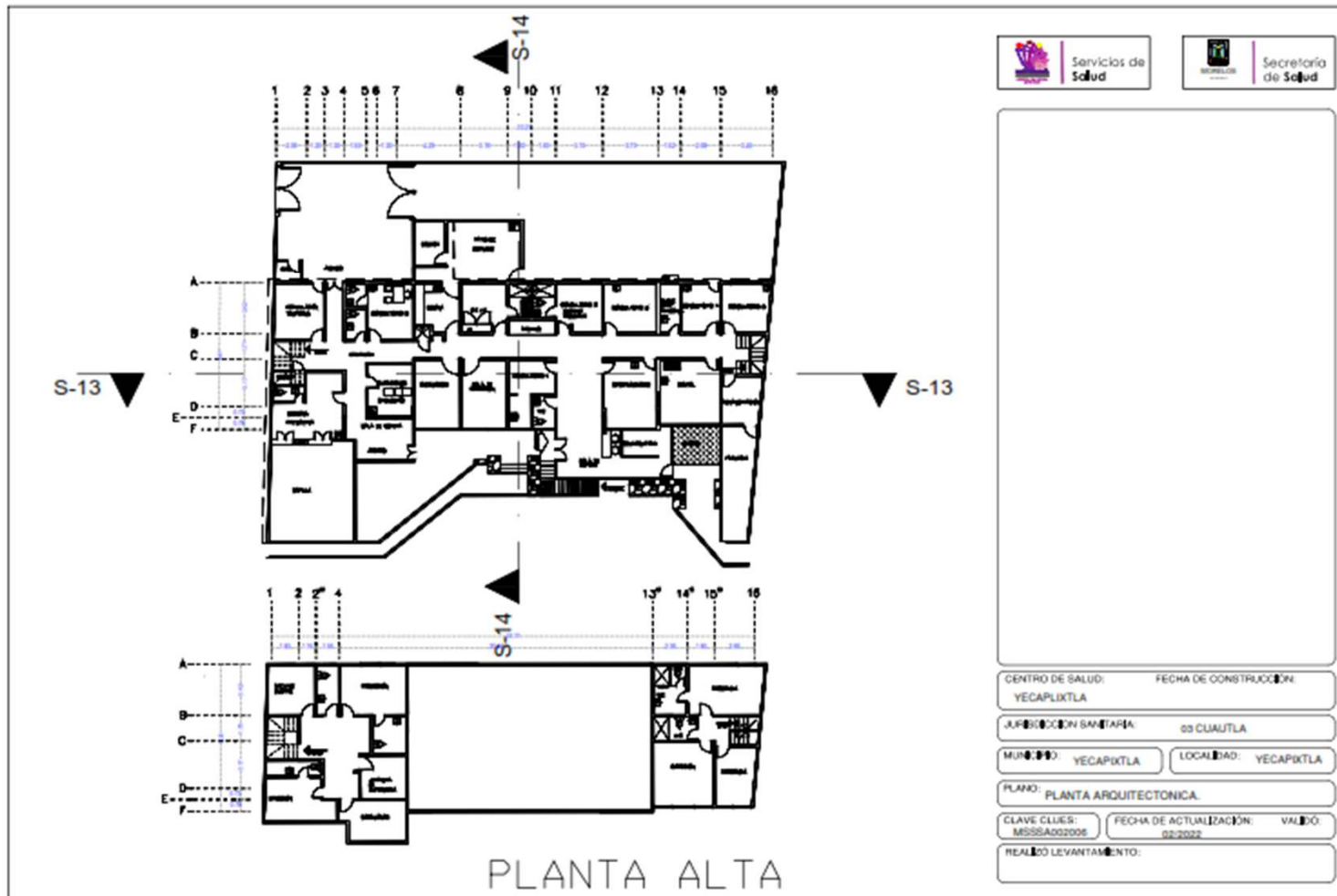

CENTRO DE SALUD: YECAPIXTLA		FECHA DE CONSTRUCCIÓN:	
JURISDICCIÓN SANITARIA: 03 CUAUTLA		LOCALIDAD: YECAPIXTLA	
MUNICIPIO: YECAPIXTLA		FECHA DE ACTUALIZACIÓN: 02/2022	
PLANO: PLANTA ARQUITECTONICA			
REALIZÓ LEVANTAMIENTO:			

PLANTA ALTA



SERVICIOS
DE SALUD



C.S. ACHICHIPICO



C.S. ACHICHIPICO

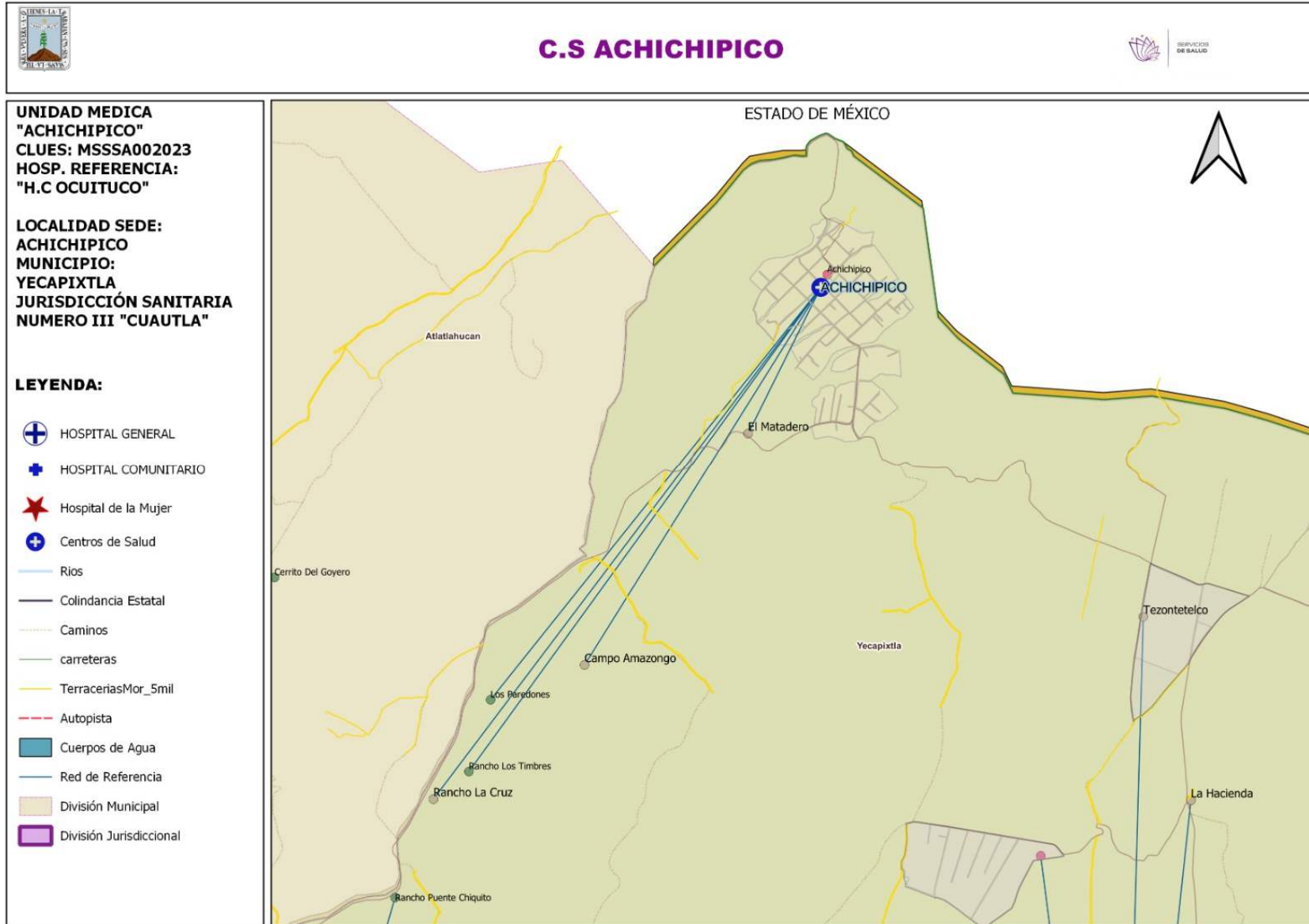



POBLACIÓN POR ÁREA DE INFLUENCIA 2023



CLUES:	MSSSA002023	NOMBRE CLUES:	ACHICHIPICO	
MUNICIPIO:	YECAPIXTLA	LOCALIDAD SEDE:	ACHICHIPICO	
TIPOLOGIA:	RURAL DE 01 NÚCLEO BÁSICO	HOSPITAL DE REFERENCIA:	HC DE OCUITUCO	
CLAVE LOCALIDAD	NOMBRE DE LA UNIDAD	COLONIA	POBLACIÓN TOTAL	POBLACIÓN SSM
0002	Achichipico		2,570	1,958
0046	Rancho la Cruz	-	9	7
0049	Los Paredones	-	-	-
0051	El Matadero	-	9	7
0068	Campo Amazongo	-	3	2
0077	Rancho los Timbres	-	-	-
TOTAL POBLACIÓN			2,591	1,974



MORBILIDAD



Principales causas de Morbilidad en 2022

Centro de Salud			Achichipico	
CLUES			MSSSA002023	
No.	Diagnóstico	Casos	Porcentaje	Tasa
1	INFECCIONES RESPIRATORIAS AGUDAS J00-J06, J20, J21 EXCEPTO J02.0 Y J03.0	514	56.3%	211.3
2	INFECCIÓN DE VÍAS URINARIAS N30, N34, N39.0	178	19.5%	73.2
3	VULVOVAGINITIS N76	81	8.9%	33.3
4	INFECCIONES INTESTINALES POR OTROS ORGANISMOS Y LAS MAL DEFINIDAS A04, A08-A09 EXCEPTO A08.0	34	3.7%	14.0
5	ÚLCERAS, GASTRITIS Y DUODENITIS K25-K29	28	3.1%	11.5
6	CONJUNTIVITIS H10	19	2.1%	7.8
7	OBESIDAD E66	13	1.4%	5.3
8	HIPERTENSIÓN ARTERIAL I10-I15	9	1.0%	3.7
9	DIABETES MELLITUS NO INSULINODEPENDIENTE (TIPO II) E11-E14	6	0.7%	2.5
10	TUBERCULOSIS RESPIRATORIA A15-A16	6	0.7%	2.5
	Otros diagnósticos	25	2.7%	10.3
	Total	913	100.0%	375.4

Fuente: Sistema Único de Información para la Vigilancia Epidemiológica (SUIVE), 2022. Consultado: Julio de 2022 Estudio de Regionalización Operativa 2022.
Nota: La tasa se calculó dividiendo el número de casos entre la población correspondiente a SSM 2022 por 1,000 habitantes.



INDICADOR	C.S. ACHICHIPICO (CLUES: MSSSA002023)				
	REPORTE SIS				
	2018	2019	2020	2021	2022
Total de Embarazadas 1era vez	27	17	18	3	10
Total de Embarazadas Adolescentes 1era vez.	2	3	3	0	2
Total de Pacientes Contrareferidos	0	0	51	6	1
Total de Pacientes de usuarios activos de MPF	117	140	0	1706	1616
Total de Pacientes Referidos	51	38	51	6	21
Total DM en control	19	2	17	7	5
Total DM en tratamiento	64	3	39	11	16
Total HTA en control	48	4	27	8	1
Total HTA en tratamiento	63	4	41	9	12

Fuente: Cubos Dinámicos. DGIS, Subsistema de Servicios Otorgados 2018-2022.

NOMBRE: ACHICHIPICO

CLUES: MSSSA002023

JURISDICCIÓN: CUAUTLA

CONCEPTO	2022 *
INFRAESTRUCTURA	
CONSULTORIOS	1
GENERALES	1
ESTOMATOLOGÍA	0
OTROS	0
RECURSO HUMANO	
MÉDICOS EN CONTACTO	1
GENERALES	1
ODONTÓLOGOS	0
MÉDICOS PASANTES	1
P.DE MEDICINA	1
P. DE ODONTOLOGÍA	0

CONCEPTO	2022 *
PERSONAL DE ENFERMERÍA	
ENFERMERAS EN CONTACTO	2
ENFERMERAS OTRAS ACTIVIDADES	0
CONSULTA OTORGADA	
CONSULTA EXTERNA	630
CONSULTA GENERAL	630
CONSULTA ODONTOLÓGICA	0
INDICADORES DE PRODUCTIVIDAD 1/	
CONSULTA GENERAL POR MÉDICO GENERAL 2/	2.5
CONSULTA ODONTOLÓGICA 3/	0.0

La información corresponde al cierre anual de 2022.

1/ Se consideran 252 días hábiles.

2/ Incluye consulta general y médicos generales.

3/ Incluye consulta odontológica y odontólogos.

Fuente: Cubos dinámicos de información DGIS, 2022. Sub

sistema de Prestación de Servicios 2022*, Subsistema de Información de Equipamiento, Recursos Humanos e Infraestructura para la Atención a la Salud (SINERHIAS) 2022*



PLANO ARQUITECTÓNICO

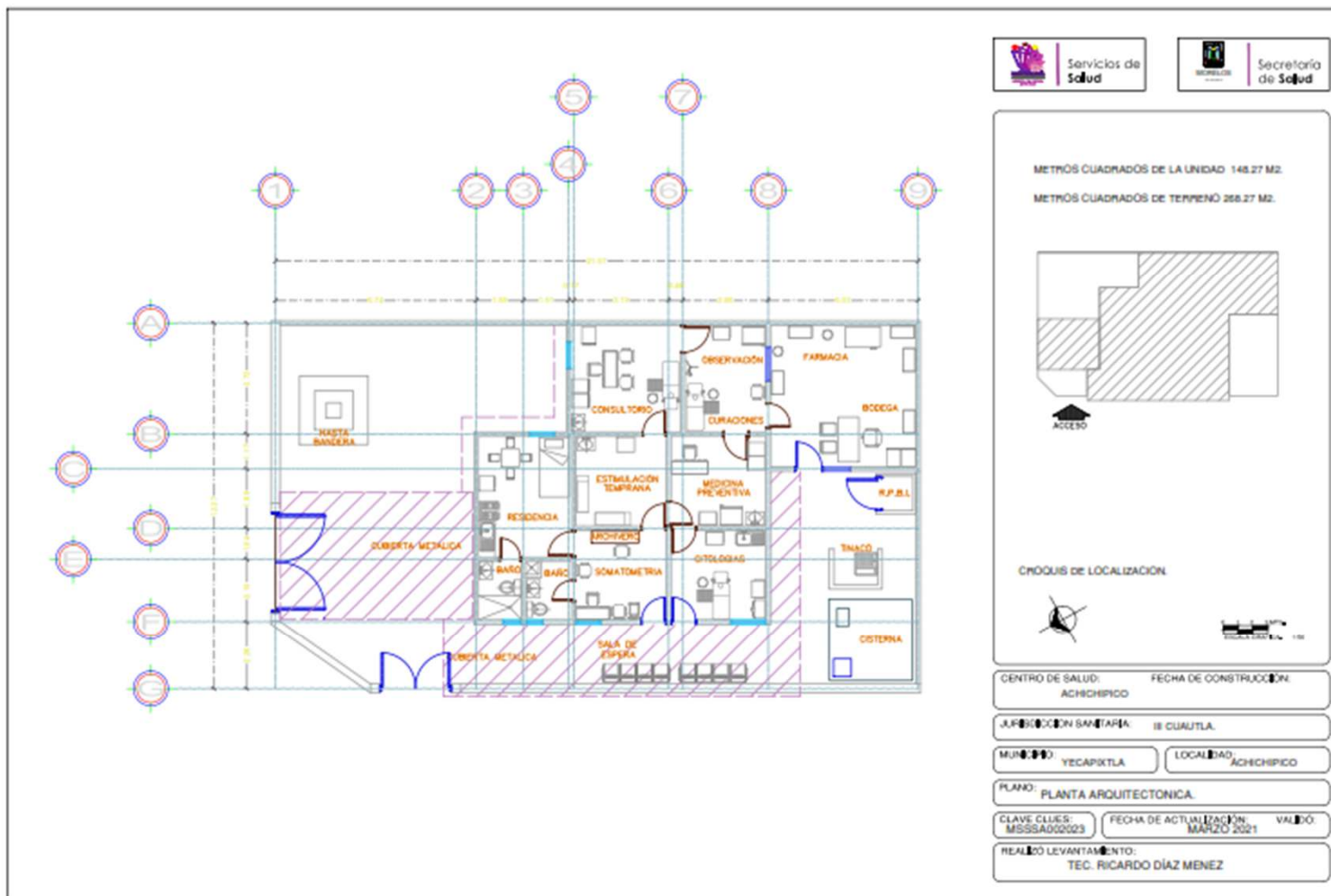



SERVICIOS
DE SALUD



C.S. HUEXCA



C.S. HUEXCA



C.S. HUEXCA



**UNIDAD MEDICA
"HUEXCA"
CLUES: MSSSA002035
HOSP. REFERENCIA:
"H.C OCUITUCO"**

**LOCALIDAD SEDE:
HUEXCA
MUNICIPIO:
YECAPITLA
JURISDICCION SANITARIA
NUMERO III "CUAUTLA"**

LEYENDA:

-  HOSPITAL GENERAL
-  HOSPITAL COMUNITARIO
-  Hospital de la Mujer
-  Centros de Salud
-  Rios
-  Colindancia Estatal
-  Caminos
-  carreteras
-  TerraceriasMor_5mil
-  Autopista
-  Cuerpos de Agua
-  Red de Referencia
-  División Municipal
-  División Jurisdiccional

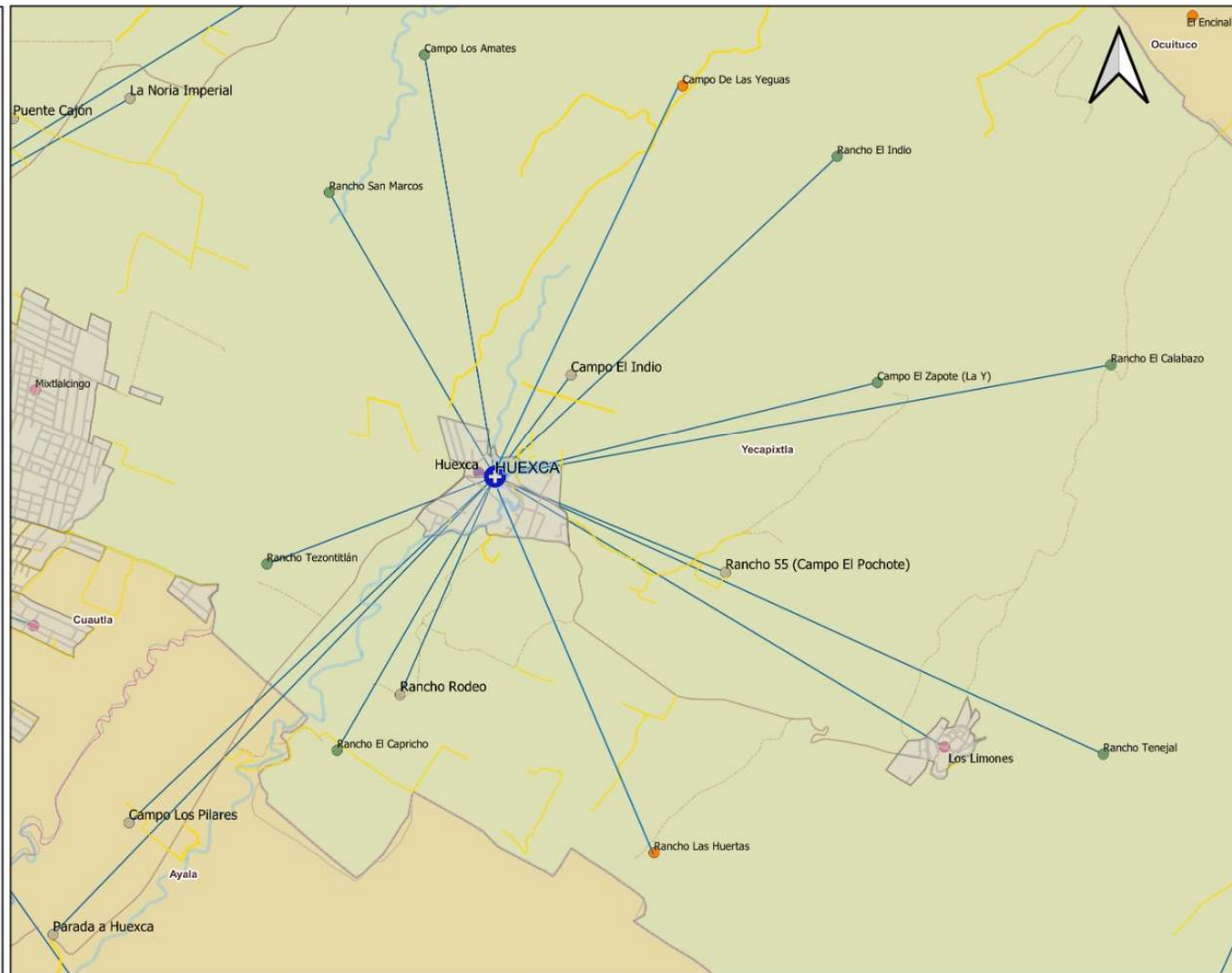



POBLACIÓN POR ÁREA DE INFLUENCIA 2023



CLUES:	MSSSA002035	NOMBRE CLUES:	HUEXCA	
MUNICIPIO:	YECAPIXTLA	LOCALIDAD SEDE:	HUEXCA	
TIPOLOGIA:	RURAL DE 01 NÚCLEO BÁSICO	HOSPITAL DE REFERENCIA:	HC DE OCUITUCO	
CLAVE LOCALIDAD	NOMBRE DE LA UNIDAD	COLONIA	POBLACIÓN TOTAL	POBLACIÓN SSM
0099	Campo los Pilares	-	28	18
0163	Parada a Huexca	-	27	17
0005	Huexca	-	1,169	891
0006	Los Limones	-	647	493
0041	Rancho 55 (Campo el Pochote)	-	34	26
0062	Campo el Indio	-	4	3
0064	Campo los Amates	-	-	-
0067	Rancho Tezontitlán	-	-	-
0073	Rancho el Calabazo	-	-	-
0074	Rancho el Capricho	-	-	-
0075	Rancho las Huertas	-	1	1
0078	Rancho Rodeo	-	2	2
0079	Rancho San Marcos	-	-	-
0080	Rancho Tenejal	-	-	-
0093	Campo de las Yeguas	-	1	1
0095	Campo el Zapote (La Y)	-	-	-
0110	Rancho el Indio	-	-	-
TOTAL POBLACIÓN			1,913	1,452



MORBILIDAD



Principales causas de Morbilidad en 2022

Centro de Salud			Huexca	
CLUES			MSSA002035	
No.	Diagnóstico	Casos	Porcentaje	Tasa
1	INFECCIONES RESPIRATORIAS AGUDAS J00-J06, J20, J21 EXCEPTO J02.0 Y J03.0	223	52.8%	176.0
2	INFECCIÓN DE VÍAS URINARIAS N30, N34, N39.0	45	10.7%	35.5
3	INFECCIONES INTESTINALES POR OTROS ORGANISMOS Y LAS MAL DEFINIDAS A04, A08-A09 EXCEPTO A08.0	39	9.2%	30.8
4	DENGUE NO GRAVE A97.0 y A97.9	25	5.9%	19.7
5	INTOXICACIÓN POR PICADURA DE ALACRÁN T63.2, X22	20	4.7%	15.8
6	VULVOVAGINITIS N76	17	4.0%	13.4
7	VIOLENCIA INTRAFAMILIAR Y07.0-Y07.2	12	2.8%	9.5
8	CANDIDIASIS UROGENITAL B37.3-B37.4	6	1.4%	4.7
9	DESNUTRICIÓN MODERADA E44.0	6	1.4%	4.7
10	INTOXICACIÓN POR PONZOÑA DE ANIMALES T63, X21, X27, EXCEPTO T63.2	3	0.7%	2.4
	Otros diagnósticos	26	6.2%	20.5
	Total	422	100.0%	333.1



INDICADOR	C.S. HUEXCA (CLUES: MSSSA002035)				
	REPORTE SIS				
	2018	2019	2020	2021	2022
Total de Embarazadas 1era vez	13	34	10	5	7
Total de Embarazadas Adolescentes 1era vez.	3	6	4	1	0
Total de Pacientes Contrareferidos	0	0	33	22	0
Total de Pacientes de usuarios activos de MPF	120	131	0	1559	1229
Total de Pacientes Referidos	48	26	33	22	60
Total DM en control	6	3	6	5	2
Total DM en tratamiento	15	9	12	17	4
Total HTA en control	11	9	7	13	2
Total HTA en tratamiento	14	9	10	17	3

Fuente: Cubos Dinámicos. DGIS, Subsistema de Servicios Otorgados 2018-2022.



INFRAESTRUCTURA, RECURSO HUMANO Y PRODUCTIVIDAD



NOMBRE: HUEXCA

CLUES: MSSSA002035

JURISDICCIÓN: CUAUTLA

CONCEPTO	2022 *
INFRAESTRUCTURA	
CONSULTORIOS	1
GENERALES	1
ESTOMATOLOGÍA	0
OTROS	0
RECURSO HUMANO	
MÉDICOS EN CONTACTO	1
GENERALES	1
ODONTÓLOGOS	0
MÉDICOS PASANTES	1
P.DE MEDICINA	1
P. DE ODONTOLOGÍA	0

CONCEPTO	2022 *
PERSONAL DE ENFERMERÍA	2
ENFERMERAS EN CONTACTO	2
ENFERMERAS OTRAS ACTIVIDADES	0
CONSULTA OTORGADA	
CONSULTA EXTERNA	741
CONSULTA GENERAL	741
CONSULTA ODONTOLÓGICA	0
INDICADORES DE PRODUCTIVIDAD 1/	
CONSULTA GENERAL POR MÉDICO GENERAL 2/	2.9
CONSULTA ODONTOLÓGICA 3/	0.0

La información corresponde al cierre anual de 2022.

1/ Se consideran 252 días hábiles.

2/ Incluye consulta general y médicos generales.

3/ Incluye consulta odontológica y odontólogos.

Fuente: Cubos dinámicos de información DGIS, 2022. Sub

sistema de Prestación de Servicios 2022*, Subsistema de Información de Equipamiento, Recursos Humanos e Infraestructura para la Atención a la Salud (SINERHIAS) 2022*



PLANO ARQUITECTÓNICO

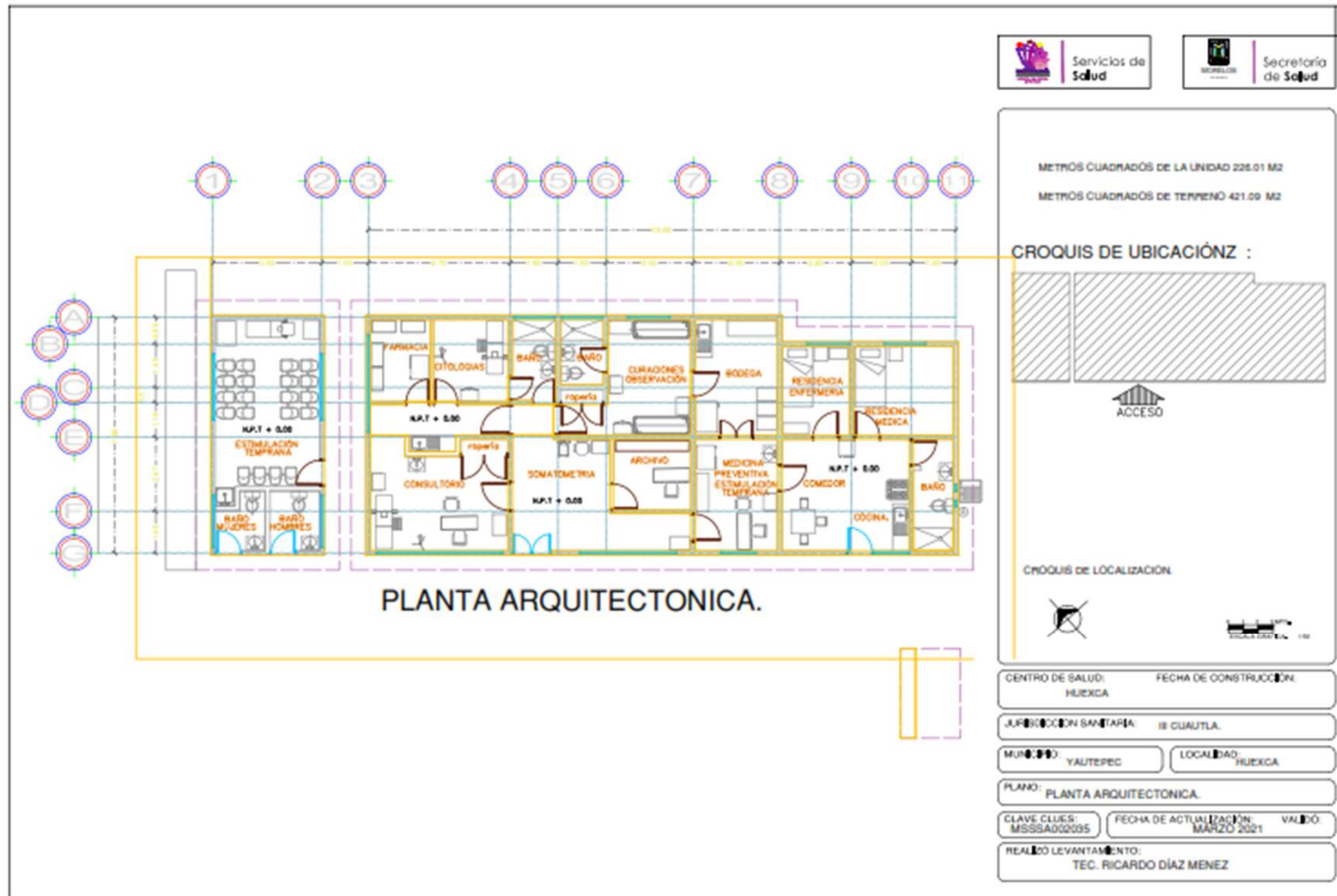



SERVICIOS
DE SALUD



C.S. JUAN MORALES



C.S. JUAN MORALES

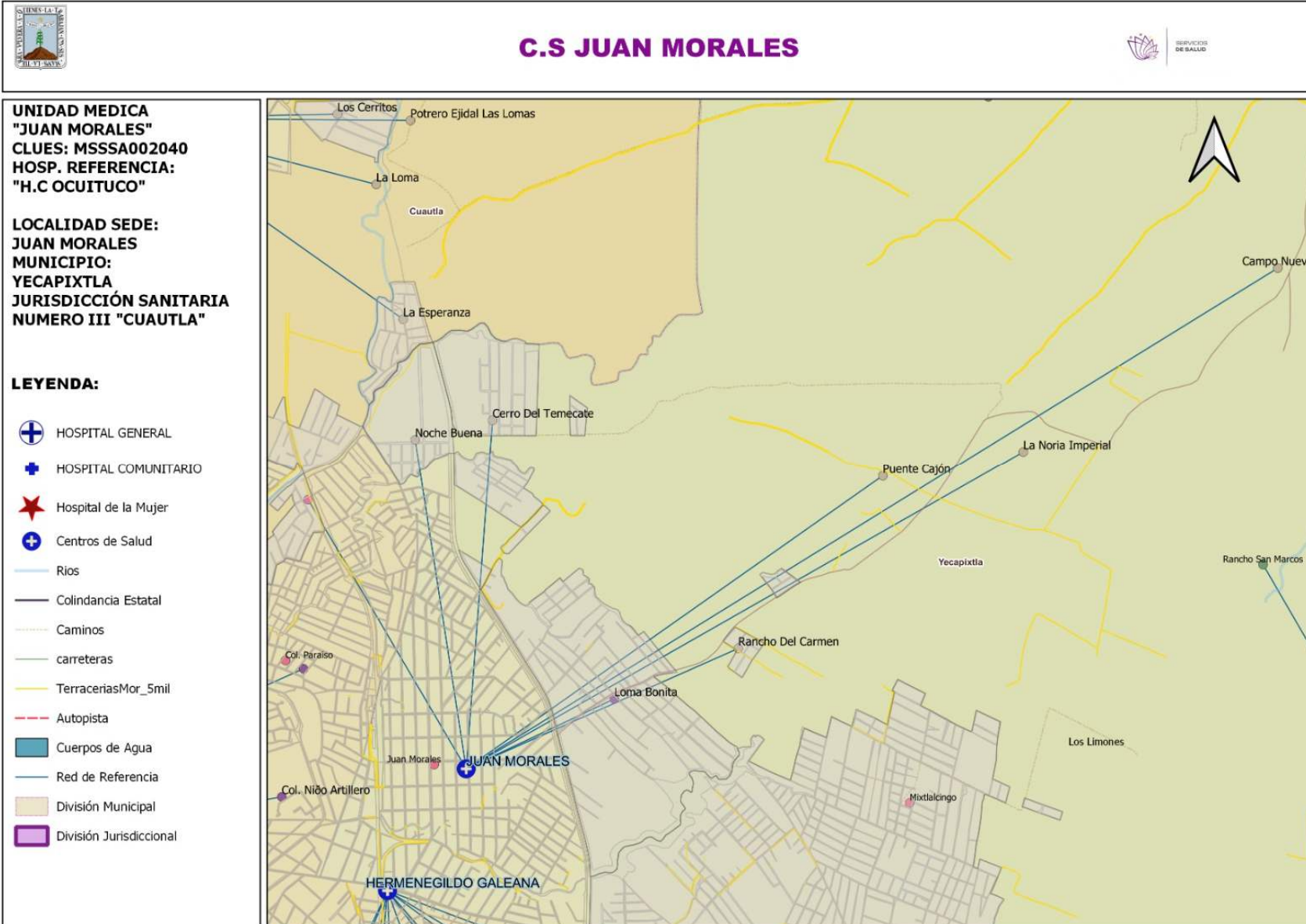



POBLACIÓN POR ÁREA DE INFLUENCIA 2023



CLUES:	MSSSA002040	NOMBRE CLUES:	JUAN MORALES	
MUNICIPIO:	YECAPIXTLA	LOCALIDAD SEDE:	JUAN MORALES	
TIPOLOGIA:	URBANO DE 03 NÚCLEOS BÁSICOS	HOSPITAL DE REFERENCIA:	HC DE OCUITUCO	
CLAVE LOCALIDAD	NOMBRE DE LA UNIDAD	COLONIA	POBLACIÓN TOTAL	POBLACIÓN SSM
0133	Colonia el Paraíso	-	423	202
0008	Juan Morales	-	13,621	10,379
0032	Loma Bonita	-	1,081	824
0040	Mixtlalcingo	-	2,716	2,070
0060	Noche Buena	-	100	77
0065	Campo Nuevo	-	4	3
0076	Rancho del Carmen	-	39	29
0098	Cerro del Temecate	-	148	113
0105	Puente Cajón	-	33	26
0114	La Noria Imperial	-	2	2
TOTAL POBLACIÓN			18,167	13,725



MORBILIDAD



Principales causas de Morbilidad en 2022

Centro de Salud			Juan Morales		
CLUES			MSSSA002040		
No.	Diagnóstico	Casos	Porcentaje	Tasa	
1	INFECCIÓN DE VÍAS URINARIAS N30, N34, N39.0	188	27.1%	15.6	
2	INFECCIONES RESPIRATORIAS AGUDAS J00-J06, J20, J21 EXCEPTO J02.0 Y J03.0	153	22.0%	12.7	
3	ÚLCERAS, GASTRITIS Y DUODENITIS K25-K29	53	7.6%	4.4	
4	VULVOVAGINITIS N76	42	6.0%	3.5	
5	DIABETES MELLITUS NO INSULINODEPENDIENTE (TIPO II) E11-E14	30	4.3%	2.5	
6	DENGUE NO GRAVE A97.0 y A97.9	29	4.2%	2.4	
7	HIPERTENSIÓN ARTERIAL I10-I15	28	4.0%	2.3	
8	INTOXICACIÓN POR PICADURA DE ALACRÁN T63.2, X22	23	3.3%	1.9	
9	TUBERCULOSIS RESPIRATORIA A15-A16	21	3.0%	1.7	
10	OTITIS MEDIA AGUDA H65.0-H65.1	17	2.4%	1.4	
	Otros diagnósticos	111	16.0%	9.2	
	Total	695	100.0%	57.5	



INDICADOR	C.S. JUAN MORALES (CLUES: MSSSA002040)				
	REPORTE SIS				
	2018	2019	2020	2021	2022
Total de Embarazadas 1era vez	128	182	104	99	101
Total de Embarazadas Adolescentes 1era vez.	20	31	31	28	31
Total de Pacientes Contrareferidos	0	14	0	21	0
Total de Pacientes de usuarios activos de MPF	778	255	323	3930	4426
Total de Pacientes Referidos	341	110	0	21	122
Total DM en control	28	35	29	28	24
Total DM en tratamiento	129	62	104	70	90
Total HTA en control	69	37	43	31	38
Total HTA en tratamiento	108	62	84	51	80



INFRAESTRUCTURA, RECURSO HUMANO Y PRODUCTIVIDAD



NOMBRE: JUAN MORALES

CLUES: MSSSA002040

JURISDICCIÓN: CUAUTLA

CONCEPTO	2022 *
INFRAESTRUCTURA	
CONSULTORIOS	5
GENERALES	4
ESTOMATOLOGÍA	1
OTROS	0
RECURSO HUMANO	
MÉDICOS EN CONTACTO	3
GENERALES	2
ODONTÓLOGOS	1
MÉDICOS PASANTES	1
P.DE MEDICINA	1
P. DE ODONTOLOGÍA	0

CONCEPTO	2022 *
PERSONAL DE ENFERMERÍA	6
ENFERMERAS EN CONTACTO	6
ENFERMERAS OTRAS ACTIVIDADES	0
CONSULTA OTORGADA	
CONSULTA EXTERNA	3,726
CONSULTA GENERAL	3,545
CONSULTA ODONTOLÓGICA	181
INDICADORES DE PRODUCTIVIDAD 1/	
CONSULTA GENERAL POR MÉDICO GENERAL 2/	7.0
CONSULTA ODONTOLÓGICA 3/	0.7

La información corresponde al cierre anual de 2022.

1/ Se consideran 252 días hábiles.

2/ Incluye consulta general y médicos generales.

3/ Incluye consulta odontológica y odontólogos.

Fuente: Cubos dinámicos de información DGIS, 2022. Sub

sistema de Prestación de Servicios 2022*, Subsistema de Información de Equipamiento, Recursos Humanos e Infraestructura para la Atención a la Salud (SINERHIAS) 2022*



PLANO ARQUITECTÓNICO

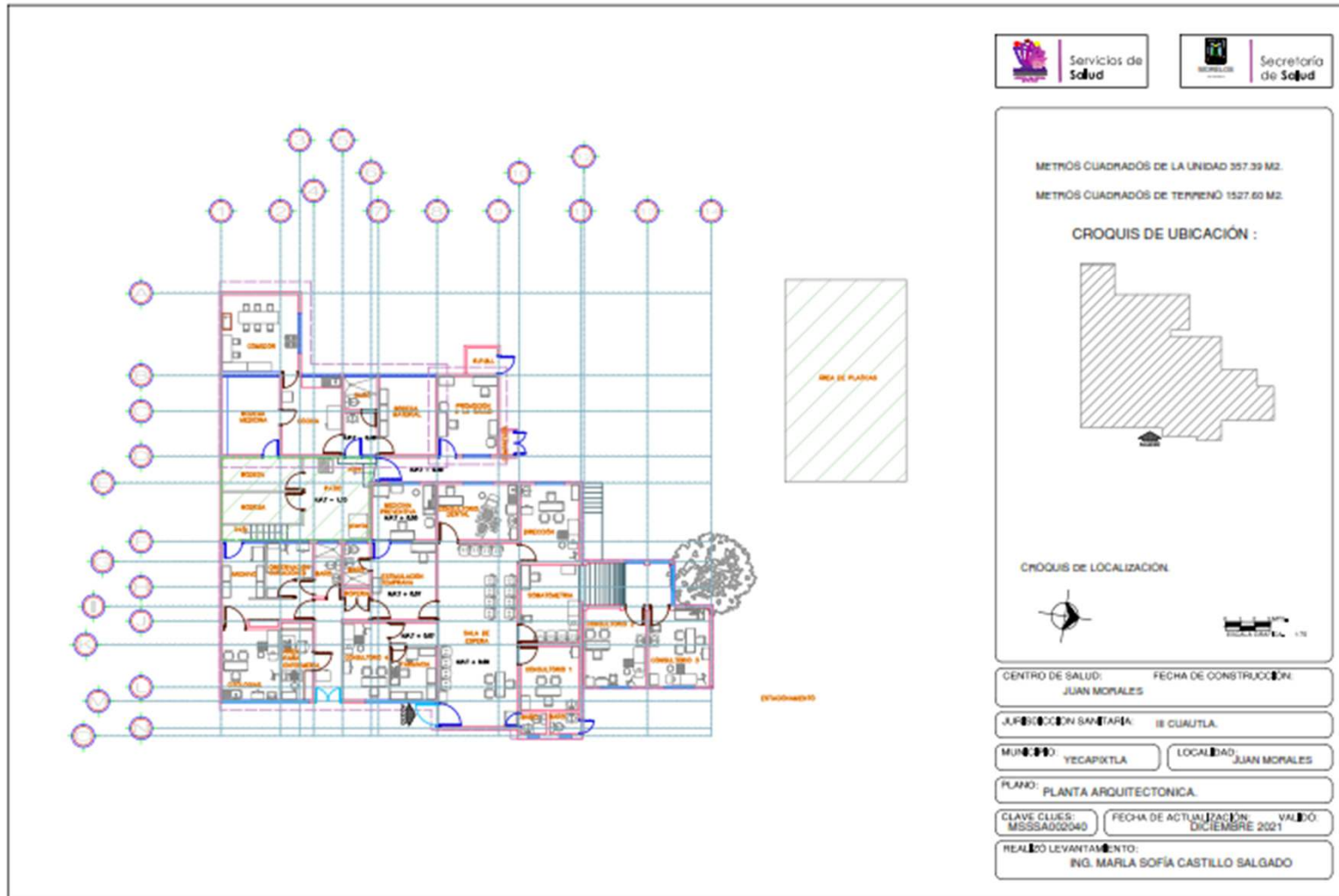

METROS CUADRADOS DE LA UNIDAD 357.39 M2.
METROS CUADRADOS DE TERRENO 1527.60 M2.

CROQUIS DE UBICACIÓN :

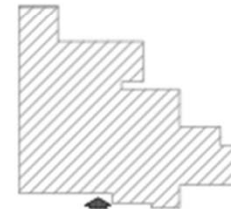

CROQUIS DE LOCALIZACIÓN



CENTRO DE SALUD: JUAN MORALES	FECHA DE CONSTRUCCIÓN:
JURISDICCIÓN SANITARIA: IE CUAUTLA	
MUNICIPIO: YECAPIXTLA	LOCALIDAD: JUAN MORALES
PLANO: PLANTA ARQUITECTONICA	
CLAVE CLUES: MSSA002040	FECHA DE ACTUALIZACIÓN: DICIEMBRE 2021
REALIZÓ LEVANTAMIENTO: ING. MARLA SOFÍA CASTILLO SALGADO	VALIDÓ:



SERVICIOS
DE SALUD



C.S. TECAJEC



C.S. TECAJEC



C.S. TECAJEC



**UNIDAD MEDICA
"TECAJEC"**
CLUES: MSSSA002052
HOSP. REFERENCIA:
"H.C OCUITUCO"

**LOCALIDAD SEDE:
TECAJEC**
**MUNICIPIO:
YECAPIXTLA**
**JURISDICCIÓN SANITARIA
NUMERO III "CUAUTLA"**

LEYENDA:

-  HOSPITAL GENERAL
-  HOSPITAL COMUNITARIO
-  Hospital de la Mujer
-  Centros de Salud
-  Rios
-  Colindancia Estatal
-  Caminos
-  carreteras
-  TerraceriasMor_5mil
-  Autopista
-  Cuerpos de Agua
-  Red de Referencia
-  División Municipal
-  División Jurisdiccional

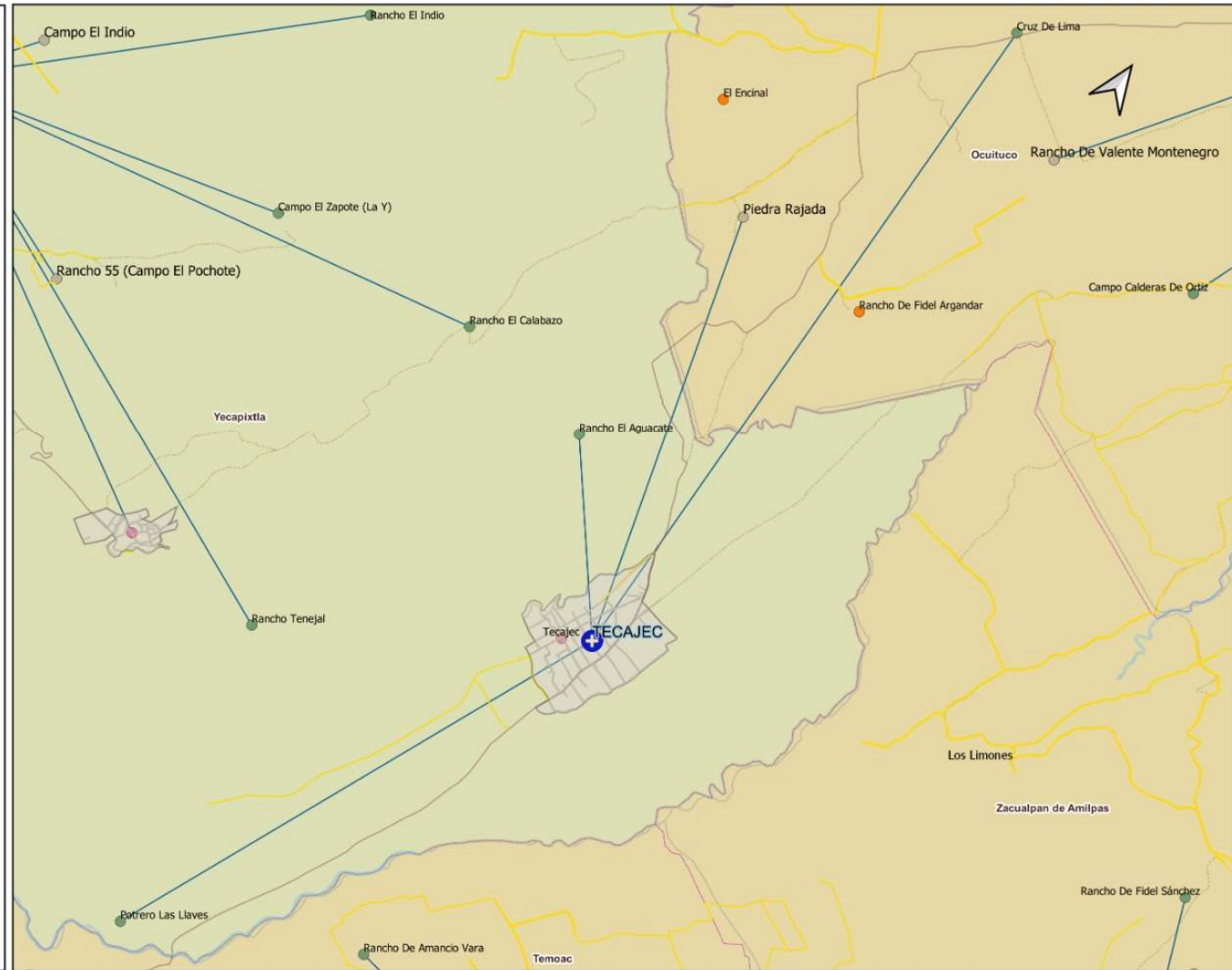



POBLACIÓN POR ÁREA DE INFLUENCIA 2023



CLUES:	MSSSA002052	NOMBRE CLUES:	TECAJEC	
MUNICIPIO:	YECAPIXTLA	LOCALIDAD SEDE:	TECAJEC	
TIPOLOGIA:	RURAL DE 01 NÚCLEO BÁSICO	HOSPITAL DE REFERENCIA:	HC DE OCUITUCO	
CLAVE LOCALIDAD	NOMBRE DE LA UNIDAD	COLONIA	POBLACIÓN TOTAL	POBLACIÓN SSM
0016	Cruz de Lima	-	1	1
0050	Piedra Rajada	-	29	24
0053	El Encinal	-	1	1
0054	Rancho de Fidel Argandar	-	1	1
0014	Tecajec	-	1,919	1,462
0112	Rancho el Aguacate	-	-	-
0113	Potrero las Llaves	-	-	-
TOTAL POBLACIÓN			1,951	1,489



MORBILIDAD



Principales causas de Morbilidad en 2022				
Centro de Salud			Tecajec	
CLUES			MSSSA002052	
No.	Diagnóstico	Casos	Porcentaje	Tasa
1	INFECCIONES RESPIRATORIAS AGUDAS J00-J06, J20, J21 EXCEPTO J02.0 Y J03.0	213	61.2%	114.6
2	INTOXICACIÓN POR PICADURA DE ALACRÁN T63.2, X22	37	10.6%	19.9
3	INFECCIÓN DE VÍAS URINARIAS N30, N34, N39.0	33	9.5%	17.8
4	INFECCIONES INTESTINALES POR OTROS ORGANISMOS Y LAS MAL DEFINIDAS A04, A08-A09 EXCEPTO A08.0	25	7.2%	13.5
5	VIOLENCIA INTRAFAMILIAR Y07.0-Y07.2	19	5.5%	10.2
6	VULVOVAGINITIS N76	15	4.3%	8.1
7	DENGUE NO GRAVE A97.0 y A97.9	2	0.6%	1.1
8	VARICELA B01	2	0.6%	1.1
9	CONJUNTIVITIS H10	1	0.3%	0.5
10	ENFERMEDAD FEBRIL EXANTEMÁTICA U97	1	0.3%	0.5
	Otros diagnósticos	0	0.0%	0.0
	Total	348	100.0%	187.3

Fuente: Sistema Único de Información para la Vigilancia Epidemiológica (SUIVE), 2022. Consultado: Julio de 2022 Estudio de Regionalización Operativa 2022.
Nota: La tasa se calculó dividiendo el número de casos entre la población correspondiente a SSM 2022 por 1,000 habitantes.



INDICADOR	C.S. TECAJEC (CLUES: MSSSA002052)				
	REPORTE SIS				
	2018	2019	2020	2021	2022
Total de Embarazadas 1era vez	30	27	45	26	56
Total de Embarazadas Adolescentes 1era vez.	11	4	12	5	9
Total de Pacientes Contrareferidos	0	0	58	49	0
Total de Pacientes de usuarios activos de MPF	45	119	123	1232	1019
Total de Pacientes Referidos	39	73	58	49	62
Total DM en control	15	0	17	1	7
Total DM en tratamiento	43	2	20	1	27
Total HTA en control	8	0	10	1	3
Total HTA en tratamiento	20	0	11	2	7

Fuente: Cubos Dinámicos. DGIS, Subsistema de Servicios Otorgados 2018-2022.



INFRAESTRUCTURA, RECURSO HUMANO Y PRODUCTIVIDAD



NOMBRE: TECAJEC

CLUES: MSSSA002052

JURISDICCIÓN: CUAUTLA

CONCEPTO	2022 *
INFRAESTRUCTURA	
CONSULTORIOS	1
GENERALES	1
ESTOMATOLOGÍA	0
OTROS	0
RECURSO HUMANO	
MÉDICOS EN CONTACTO	1
GENERALES	1
ODONTÓLOGOS	0
MÉDICOS PASANTES	0
P.DE MEDICINA	0
P. DE ODONTOLOGÍA	0

CONCEPTO	2022 *
PERSONAL DE ENFERMERÍA	2
ENFERMERAS EN CONTACTO	2
ENFERMERAS OTRAS ACTIVIDADES	0
CONSULTA OTORGADA	
CONSULTA EXTERNA	1,389
CONSULTA GENERAL	1,389
CONSULTA ODONTOLÓGICA	0
INDICADORES DE PRODUCTIVIDAD 1/	
CONSULTA GENERAL POR MÉDICO GENERAL 2/	5.5
CONSULTA ODONTOLÓGICA 3/	0.0

La información corresponde al cierre anual de 2022.

1/ Se consideran 252 días hábiles.

2/ Incluye consulta general y médicos generales.

3/ Incluye consulta odontológica y odontólogos.

Fuente: Cubos dinámicos de información DGIS, 2022. Sub

sistema de Prestación de Servicios 2022*, Subsistema de Información de Equipamiento, Recursos Humanos e Infraestructura para la Atención a la Salud (SINERHIAS) 2022*



PLANO ARQUITECTÓNICO

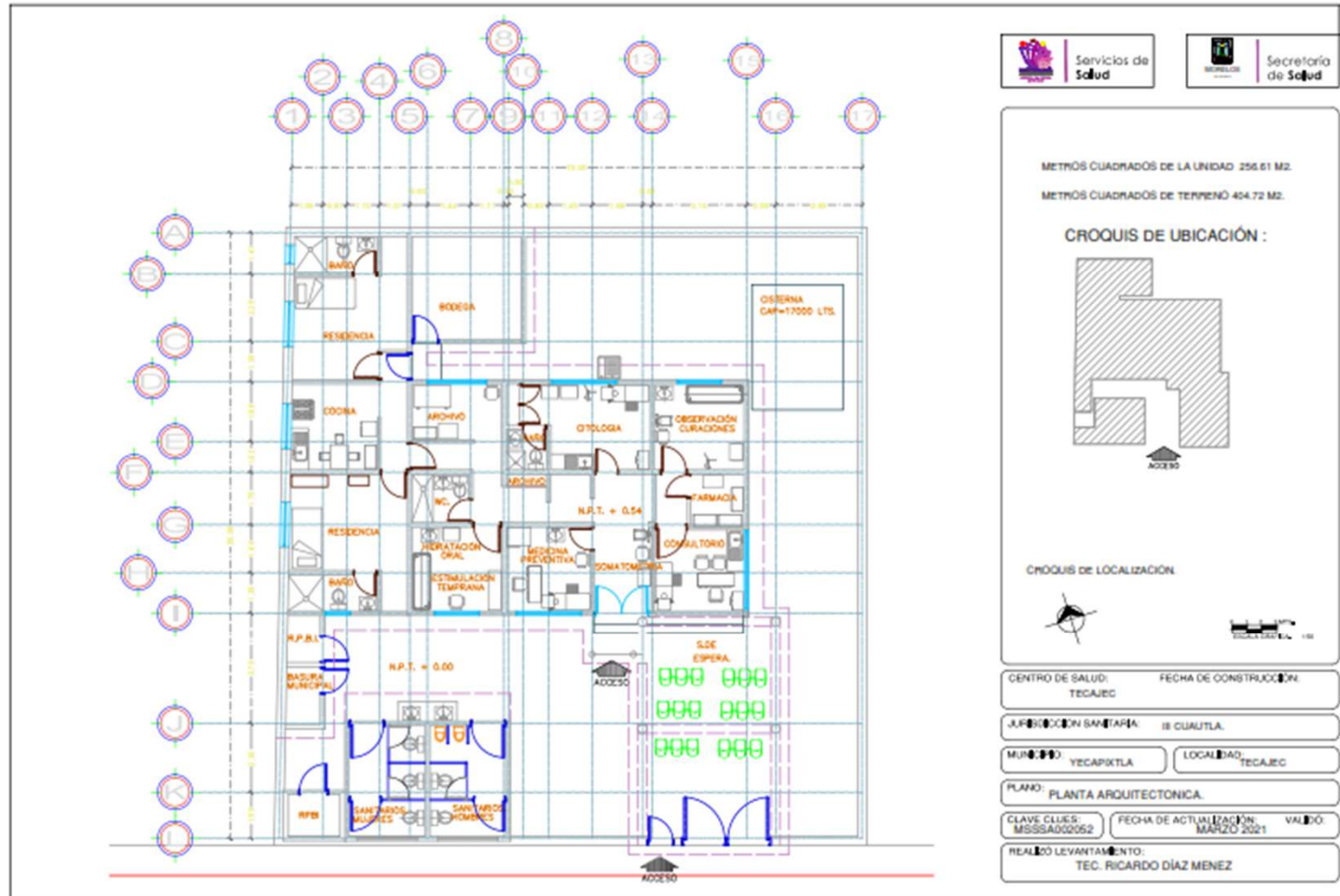



SERVICIOS
DE SALUD



C.S. XOCHITLÁN



C.S. XOCHITLÁN



C.S XOCHITLÁN



**UNIDAD MEDICA
"XOCHITLÁN"**
CLUES: MSSSA002064
HOSP. REFERENCIA:
"H.C OCUITUCO"

**LOCALIDAD SEDE:
XOCHITLÁN
MUNICIPIO:
YECAPIXTLA
JURISDICCIÓN SANITARIA
NUMERO III "CUAUTLA"**

LEYENDA:

-  HOSPITAL GENERAL
-  HOSPITAL COMUNITARIO
-  Hospital de la Mujer
-  Centros de Salud
-  Rios
-  Colindancia Estatal
-  Caminos
-  carreteras
-  TerraceriasMor_5mil
-  Autopista
-  Cuerpos de Agua
-  Red de Referencia
-  División Municipal
-  División Jurisdiccional

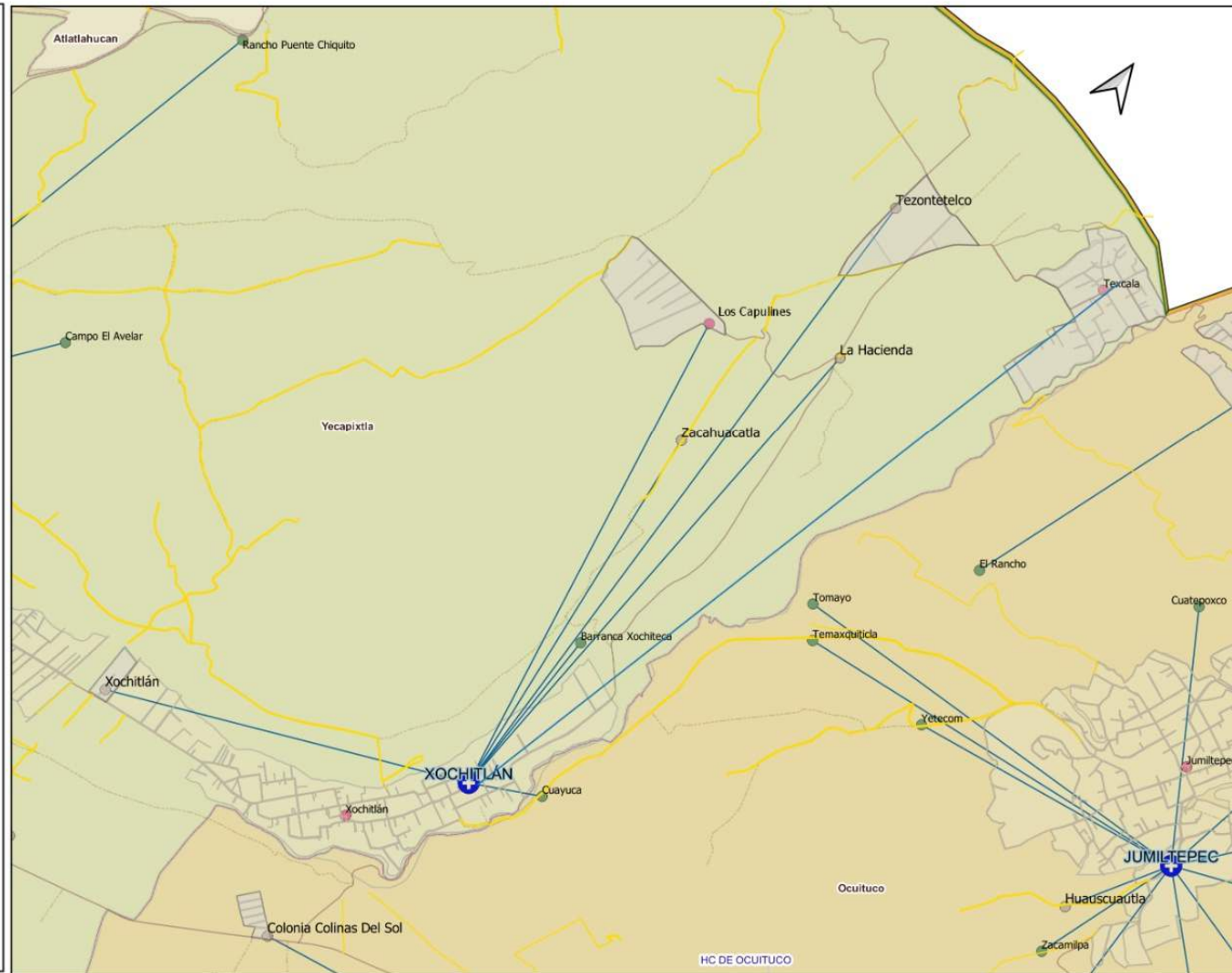



POBLACIÓN POR ÁREA DE INFLUENCIA 2023



CLUES:	MSSSA002064	NOMBRE CLUES:	XOCHITLAN	
MUNICIPIO:	YECAPIXTLA	LOCALIDAD SEDE:	XOCHITLAN	
TIPOLOGIA:	URBANO DE 01 NÚCLEO BÁSICO	HOSPITAL DE REFERENCIA:	HC DE OCUITUCO	
CLAVE LOCALIDAD	NOMBRE DE LA UNIDAD	COLONIA	POBLACIÓN TOTAL	POBLACIÓN SSM
0015	Texcala	-	1,838	1,400
0016	Tezontetelco	-	238	182
0018	Xochitlán	-	2,923	2,227
0020	Los Capulines	-	370	282
0024	Cuayuca	-	-	-
0026	Zacahuacatla	-	82	63
0031	La Hacienda	-	76	58
0082	Barranca Xochiteca	-	-	-
0116	Xochitlán	-	96	73
TOTAL POBLACIÓN			5,623	4,285



MORBILIDAD



Principales causas de Morbilidad en 2022				
Centro de Salud			Xochitlán	
CLUES			MSSSA002064	
No.	Diagnóstico	Casos	Porcentaje	Tasa
1	INFECCIONES RESPIRATORIAS AGUDAS J00-J06, J20, J21 EXCEPTO J02.0 Y J03.0	202	64.1%	40.3
2	HIPERTENSIÓN ARTERIAL I10-I15	38	12.1%	7.6
3	INFECCIÓN DE VÍAS URINARIAS N30, N34, N39.0	27	8.6%	5.4
4	DIABETES MELLITUS NO INSULINODEPENDIENTE (TIPO II) E11-E14	23	7.3%	4.6
5	INTOXICACIÓN POR PICADURA DE ALACRÁN T63.2, X22	8	2.5%	1.6
6	VULVOVAGINITIS N76	8	2.5%	1.6
7	INFECCIÓN POR EL VIH	2	0.6%	0.4
8	TUBERCULOSIS RESPIRATORIA A15-A16	2	0.6%	0.4
9	CONJUNTIVITIS H10	1	0.3%	0.2
10	DEPRESIÓN F32	1	0.3%	0.2
	Otros diagnósticos	3	1.0%	0.6
	Total	315	100.0%	62.8

Fuente: Sistema Único de Información para la Vigilancia Epidemiológica (SUIVE), 2022. Consultado: Julio de 2022 Estudio de Regionalización Operativa 2022.

Nota: La tasa se calculó dividiendo el número de casos entre la población correspondiente a SSM 2022 por 1,000 habitantes.



INDICADOR	C.S. XOCHITLÁN (CLUES: MSSSA002064)				
	REPORTE SIS				
	2018	2019	2020	2021	2022
Total de Embarazadas 1era vez	52	52	42	22	22
Total de Embarazadas Adolescentes 1era vez.	11	15	9	6	5
Total de Pacientes Contrareferidos	0	0	75	16	0
Total de Pacientes de usuarios activos de MPF	14	109	115	1363	1195
Total de Pacientes Referidos	262	196	75	16	3
Total DM en control	10	21	2	5	0
Total DM en tratamiento	50	30	16	18	1
Total HTA en control	41	26	8	15	3
Total HTA en tratamiento	50	29	22	19	4

Fuente: Cubos Dinámicos. DGIS, Subsistema de Servicios Otorgados 2018-2022.



INFRAESTRUCTURA, RECURSO HUMANO Y PRODUCTIVIDAD



NOMBRE: XOCHITLÁN

CLUES: MSSSA002064

JURISDICCIÓN: CUAUTLA

CONCEPTO	2022 *
INFRAESTRUCTURA	
CONSULTORIOS	1
GENERALES	1
ESTOMATOLOGÍA	0
OTROS	0
RECURSO HUMANO	
MÉDICOS EN CONTACTO	1
GENERALES	1
ODONTÓLOGOS	0
MÉDICOS PASANTES	1
P.DE MEDICINA	1
P. DE ODONTOLOGÍA	0

CONCEPTO	2022 *
PERSONAL DE ENFERMERÍA	1
ENFERMERAS EN CONTACTO	1
ENFERMERAS OTRAS ACTIVIDADES	0
CONSULTA OTORGADA	
CONSULTA EXTERNA	583
CONSULTA GENERAL	583
CONSULTA ODONTOLÓGICA	0
INDICADORES DE PRODUCTIVIDAD 1/	
CONSULTA GENERAL POR MÉDICO GENERAL 2/	2.3
CONSULTA ODONTOLÓGICA 3/	0.0

La información corresponde al cierre anual de 2022.

1/ Se consideran 252 días hábiles.

2/ Incluye consulta general y médicos generales.

3/ Incluye consulta odontológica y odontólogos.

Fuente: Cubos dinámicos de información DGIS, 2022. Sub

sistema de Prestación de Servicios 2022*, Subsistema de Información de Equipamiento, Recursos Humanos e Infraestructura para la Atención a la Salud (SINERHIAS) 2022*



PLANO ARQUITECTÓNICO

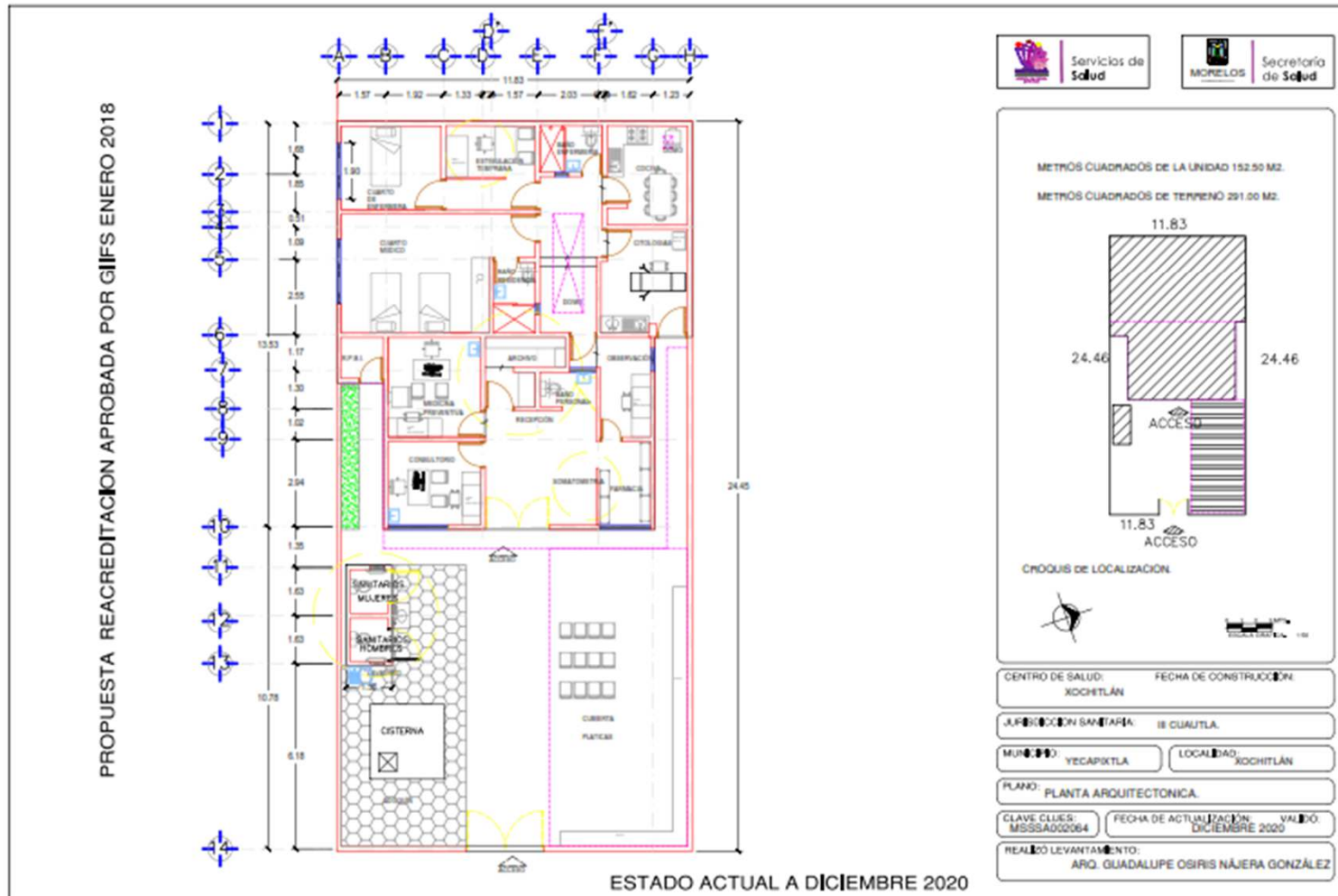



SERVICIOS
DE SALUD



C.S. ADOLFO LÓPEZ MATEOS



C.S. ADOLFO LÓPEZ MATEOS

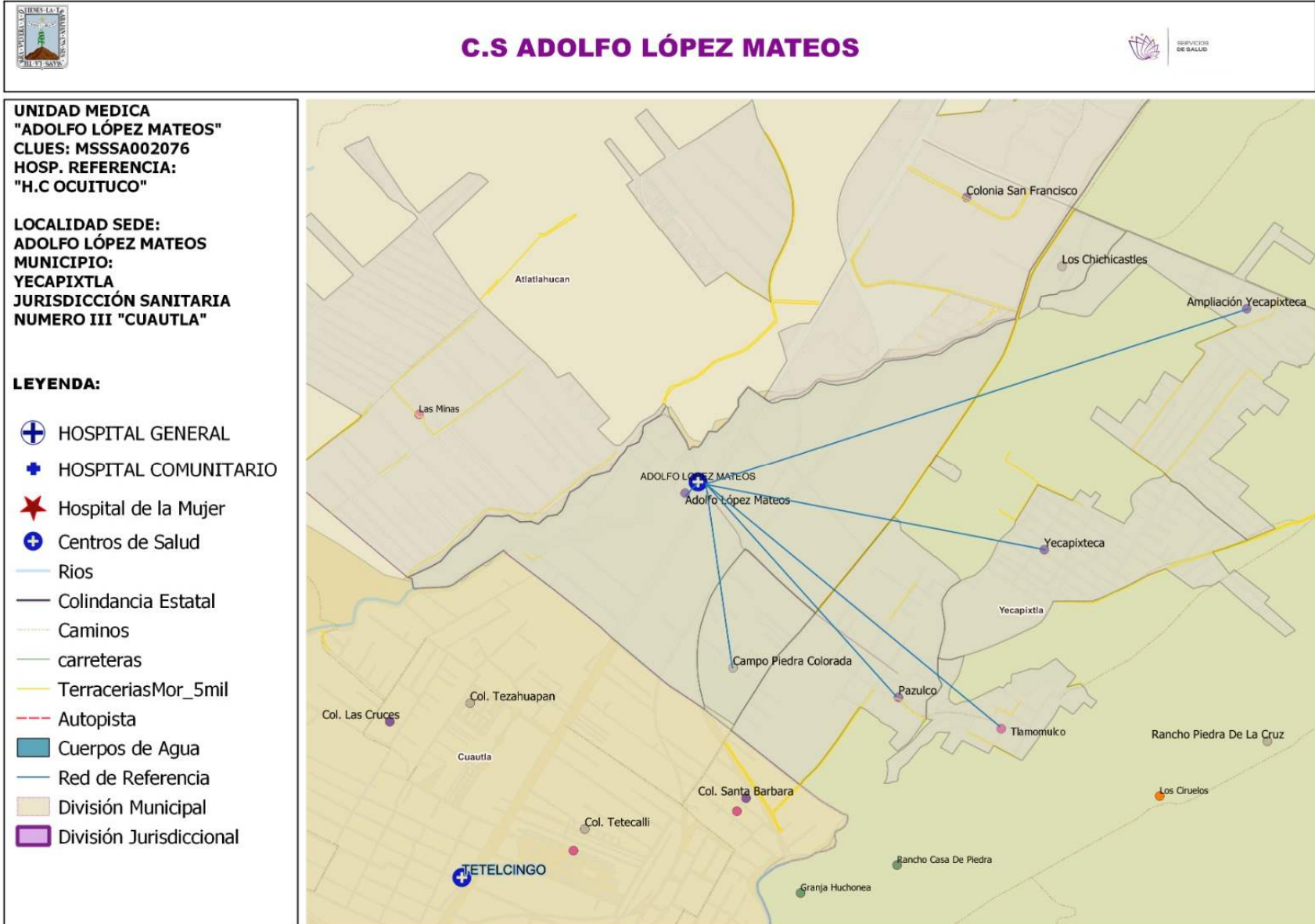



POBLACIÓN POR ÁREA DE INFLUENCIA 2023



CLUES:	MSSSA002076	NOMBRE CLUES:	ADOLFO LÓPEZ MATEOS	
MUNICIPIO:	YECAPIXTLA	LOCALIDAD SEDE:	ADOLFO LÓPEZ MATEOS	
TIPOLOGIA:	RURAL DE 02 NÚCLEOS BÁSICOS	HOSPITAL DE REFERENCIA:	HC DE OCUITUCO	
CLAVE LOCALIDAD	NOMBRE DE LA UNIDAD	COLONIA	POBLACIÓN TOTAL	POBLACIÓN SSM
0009	Yecapixteca	-	1,383	1,018
0010	Pazulco	-	760	579
0017	Tlamomulco	-	454	346
0021	Adolfo López Mateos	-	648	494
0043	Campo Piedra Colorada	-	183	139
0115	Ampliación Yecapixteca	-	604	461
TOTAL POBLACIÓN			4,032	3,073



MORBILIDAD



Principales causas de Morbilidad en 2022				
Centro de Salud			Adolfo López M.	
CLUES			MSSSA002076	
No.	Diagnóstico	Casos	Porcentaje	Tasa
1	INFECCIONES RESPIRATORIAS AGUDAS J00-J06, J20, J21 EXCEPTO J02.0 Y J03.0	704	49.0%	203.8
2	INFECCIÓN DE VÍAS URINARIAS N30, N34, N39.0	222	15.5%	64.3
3	INFECCIONES INTESTINALES POR OTROS ORGANISMOS Y LAS MAL DEFINIDAS A04, A08-A09 EXCEPTO A08.0	151	10.5%	43.7
4	CANDIDIASIS UROGENITAL B37.3-B37.4	124	8.6%	35.9
5	ÚLCERAS, GASTRITIS Y DUODENITIS K25-K29	63	4.4%	18.2
6	TRICOMONIASIS UROGENITAL A59.0	62	4.3%	18.0
7	VULVOVAGINITIS N76	51	3.6%	14.8
8	OTITIS MEDIA AGUDA H65.0-H65.1	21	1.5%	6.1
9	INFECCIÓN GONOCÓCICA DEL TRACTO GENITOURINARIO A54.0-A54.2	6	0.4%	1.7
10	INTOXICACIÓN POR PICADURA DE ALACRÁN T63.2, X22	6	0.4%	1.7
	Otros diagnósticos	26	1.8%	7.5
	Total	1,436	100.0%	415.7

Fuente: Sistema Único de Información para la Vigilancia Epidemiológica (SUIVE), 2022. Consultado: Julio de 2022 Estudio de Regionalización Operativa 2022.
Nota: La tasa se calculó dividiendo el número de casos entre la población correspondiente a SSM 2022 por 1,000 habitantes.



INDICADOR	C.S. ADOLFO LÓPEZ MATEOS (CLUES: MSSSA002076)				
	REPORTE SIS				
	2018	2019	2020	2021	2022
Total de Embarazadas 1era vez	45	43	40	23	20
Total de Embarazadas Adolescentes 1era vez.	9	12	7	6	8
Total de Pacientes Contrareferidos	0	0	67	90	1
Total de Pacientes de usuarios activos de MPF	178	200	191	3153	1530
Total de Pacientes Referidos	103	144	67	90	15
Total DM en control	5	19	7	20	15
Total DM en tratamiento	36	38	36	63	28
Total HTA en control	8	20	14	24	10
Total HTA en tratamiento	23	28	26	53	27

Fuente: Cubos Dinámicos. DGIS, Subsistema de Servicios Otorgados 2018-2022.



INFRAESTRUCTURA, RECURSO HUMANO Y PRODUCTIVIDAD

**NOMBRE: ADOLFO LÓPEZ MATEOS****CLUES: MSSSA002076****JURISDICCIÓN: CUAUTLA**

CONCEPTO	2022 *
INFRAESTRUCTURA	
CONSULTORIOS	2
GENERALES	2
ESTOMATOLOGÍA	0
OTROS	0
RECURSO HUMANO	
MÉDICOS EN CONTACTO	1
GENERALES	1
ODONTÓLOGOS	0
MÉDICOS PASANTES	1
P.DE MEDICINA	1
P. DE ODONTOLOGÍA	0

CONCEPTO	2022 *
PERSONAL DE ENFERMERÍA	1
ENFERMERAS EN CONTACTO	1
ENFERMERAS OTRAS ACTIVIDADES	0
CONSULTA OTORGADA	
CONSULTA EXTERNA	2,096
CONSULTA GENERAL	2,096
CONSULTA ODONTOLÓGICA	0
INDICADORES DE PRODUCTIVIDAD 1/	
CONSULTA GENERAL POR MÉDICO GENERAL 2/	8.3
CONSULTA ODONTOLÓGICA 3/	0.0

La información corresponde al cierre anual de 2022.

1/ Se consideran 252 días hábiles.

2/ Incluye consulta general y médicos generales.

3/ Incluye consulta odontológica y odontólogos.

Fuente: Cubos dinámicos de información DGIS, 2022. Sub

sistema de Prestación de Servicios 2022*, Subsistema de Información de Equipamiento, Recursos Humanos e Infraestructura para la Atención a la Salud (SINERHIAS) 2022*



PLANO ARQUITECTÓNICO

