

XOXOCOTLA

The bottom of the page features a decorative graphic composed of several overlapping, semi-transparent geometric shapes in various shades of purple and grey, creating a layered, abstract effect.



MUNICIPIO: XOXCOTLA

JURISDICCIÓN SANITARIA II



UNIDADES DE SALUD

UNIDADES DE PRIMER NIVEL: 1
UNIDADES DE SEGUNDO NIVEL:
UNIDADES DE TERCER NIVEL:
UNIDADES MÉDICAS MÓVILES:



PIRÁMIDE POBLACIONAL

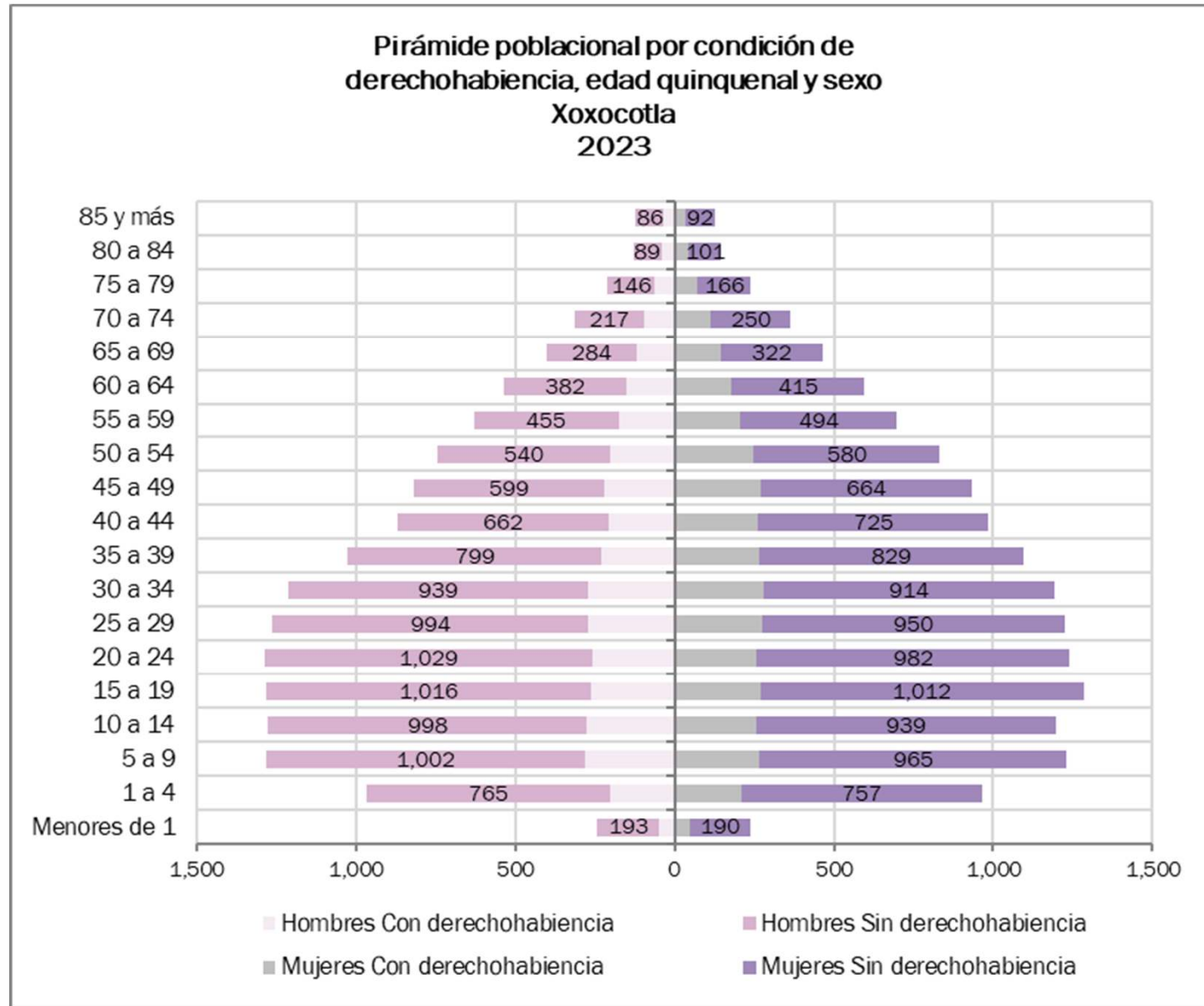

Fuente: Estimación de población generada a partir de la población total del estado de Morelos del año 2023 de las estimaciones de la DGIS (disponible en: <http://sinba08.salud.gob.mx/cubos/poblacion/poblacion.htm>) y la estimación de la población de municipios del estado de Morelos generada por el Departamento de Programación de la Subdirección de Planeación y Desarrollo.



POBLACIÓN QUINQUENAL 2023



XOXOCOTLA							
Edad quinquenal	Hombres			Mujeres			Población total
	Con derechohabien- cia	Sin derechoha- biencia	Total	Con derechoha- biencia	Sin derechoha- biencia	Total	
Menores de 1	50	193	243	48	190	238	481
1 a 4	201	765	966	210	757	967	1,933
5 a 9	279	1,002	1,281	266	965	1,231	2,512
10 a 14	277	998	1,275	257	939	1,196	2,471
15 a 19	264	1,016	1,280	271	1,012	1,283	2,563
20 a 24	257	1,029	1,286	256	982	1,238	2,524
25 a 29	270	994	1,264	273	950	1,223	2,487
30 a 34	273	939	1,212	279	914	1,193	2,405
35 a 39	228	799	1,027	264	829	1,093	2,120
40 a 44	208	662	870	260	725	985	1,855
45 a 49	220	599	819	270	664	934	1,753
50 a 54	203	540	743	249	580	829	1,572
55 a 59	175	455	630	204	494	698	1,328
60 a 64	152	382	534	178	415	593	1,127
65 a 69	118	284	402	145	322	467	869
70 a 74	95	217	312	113	250	363	675
75 a 79	64	146	210	71	166	237	447
80 a 84	40	89	129	43	101	144	273
85 y más	35	86	121	35	92	127	248
Total general	3,409	11,195	14,604	3,692	11,347	15,039	29,643



UBICACIÓN GEOGRÁFICA.

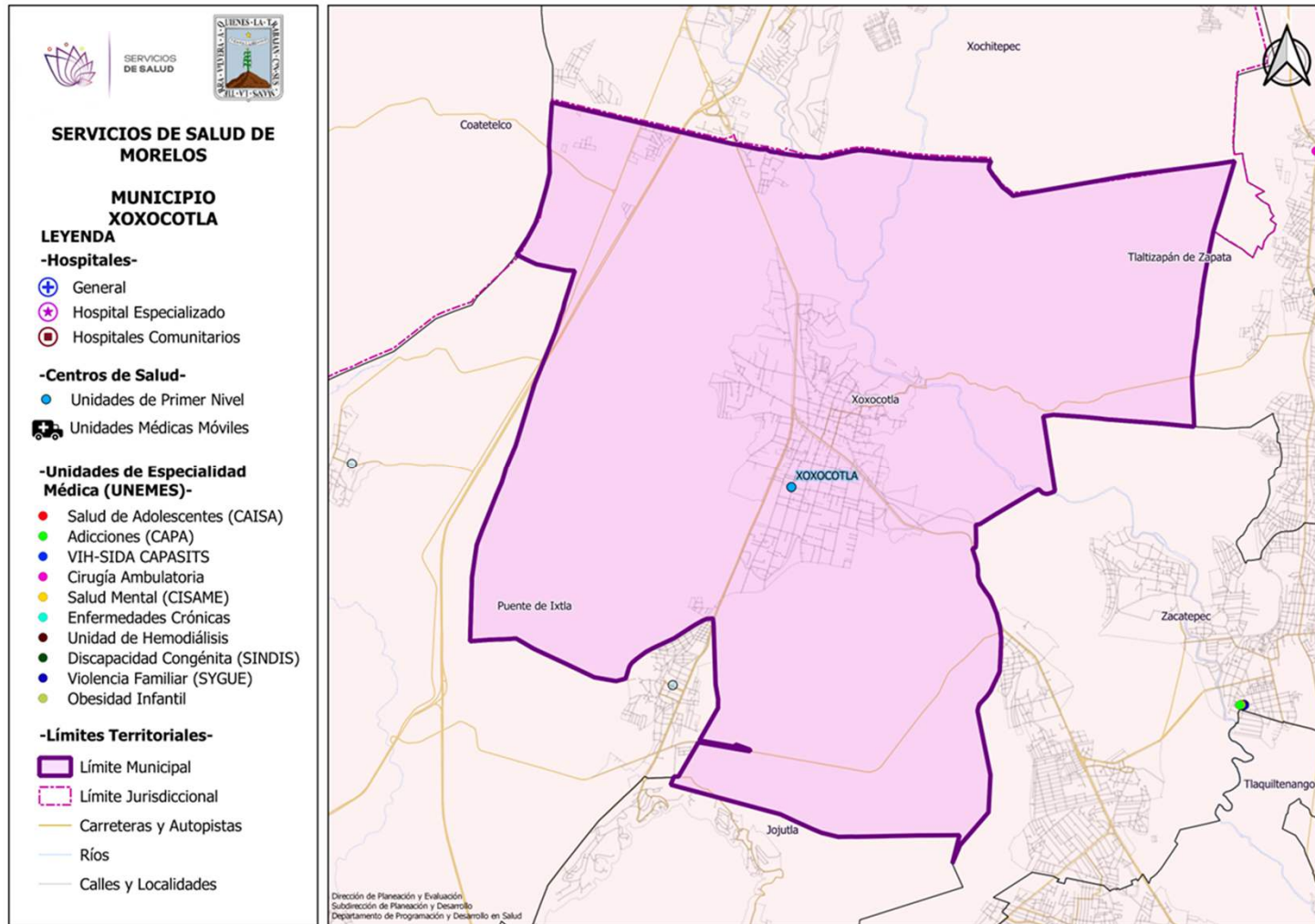

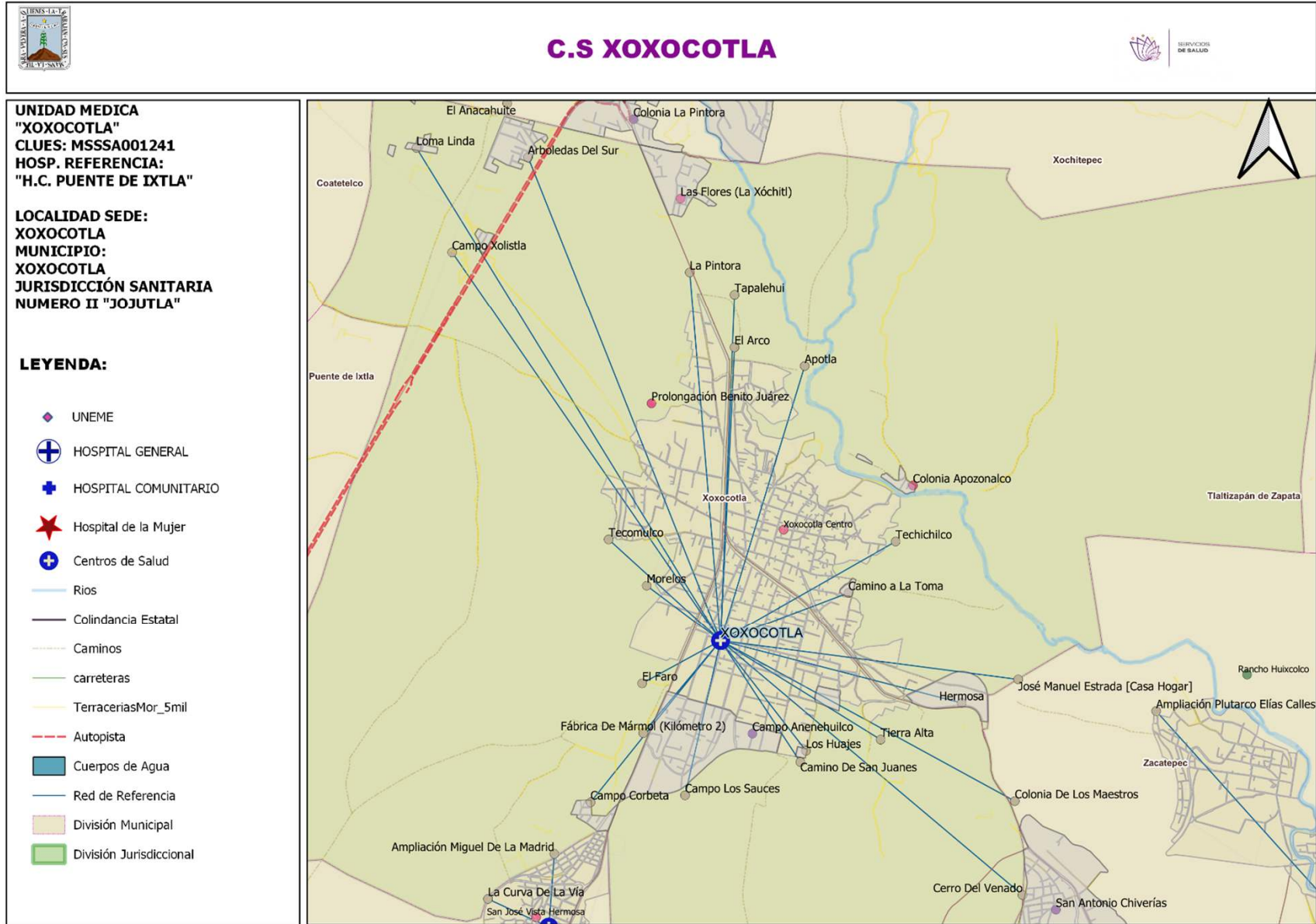



POBLACIÓN POR AREA DE INFLUENCIA 2023



CLUES: MSSSA001241		NOMBRE CLUES: XOXOCOTLA		
MUNICIPIO SEDE: XOXOCOTLA		LOCALIDAD SEDE: XOXOCOTLA CENTRO		
TIPOLOGÍA: URBANO DE 12 NÚCLEOS BÁSICOS Y MÁS		HOSPITAL REFERENCIA: HC PUENTE DE IXTLA		
CLAVE LOCALIDAD	NOMBRE DE LA LOCALIDAD	COLONIA	POBLACIÓN TOTAL	POBLACIÓN SSM
170310015	Colonia de los Maestros	--	45	21
170310018	José Manuel Estrada [Casa Hogar]	--	12	6
170350001	Xoxocotla Centro	--	25,666	19,517
170350003	Apotla	--	55	42
170350004	Arboledas del Sur	--	116	88
170350005	Camino a la Toma	--	203	154
170350006	Camino de San Juanes	--	20	15
170350007	Campo Anenehuilco	--	710	540
170350008	Campo Corbeta	--	141	107
170350009	Campo los Sauces	--	18	14
170350010	La Pintora	--	176	134
170350013	Campo Xolistla	--	113	86
170350014	Colonia Apozonalco	--	381	289
170350015	Hermosa	--	62	47
170350016	Morelos	--	20	15
170350017	Cerro del Venado	--	66	50
170350018	El Arco	--	159	121
170350019	El Faro	--	22	17
170350020	Fábrica de Mármol (Kilómetro 2)	--	81	62
170350021	Las Flores (La Xóchitl)	--	340	259
170350022	Loma Linda	--	84	64
170350023	Los Huajes	--	196	149
170350025	Prolongación Benito Juárez	--	523	398
170350026	Tapalehui	--	140	106
170350027	Techichilco	--	45	34
170350028	Tecomulco	--	224	170
170350029	Tierra Alta	--	6	5
TOTAL DE LA POBLACIÓN DE LA UNIDAD MÉDICA			29,624	22,510



Principales causas de Morbilidad en 2022				
Centro de Salud			Xoxocotla	
CLUES			MSSSA001241	
No.	Diagnóstico	Casos	Porcentaje	Tasa
1	INFECCIONES RESPIRATORIAS AGUDAS J00-J06, J20, J21 EXCEPTO J02.0 Y J03.0	3,527	48.2%	158.0
2	INFECCIONES INTESTINALES POR OTROS ORGANISMOS Y LAS MAL DEFINIDAS A04, A08-A09 EXCEPTO A08.0	856	11.7%	38.4
3	INTOXICACIÓN POR PICADURA DE ALACRÁN T63.2, X22	784	10.7%	35.1
4	INFECCIÓN DE VÍAS URINARIAS N30, N34, N39.0	693	9.5%	31.1
5	GINGIVITIS Y ENFERMEDAD PERIODONTAL K05	419	5.7%	18.8
6	ÚLCERAS, GASTRITIS Y DUODENITIS K25-K29	287	3.9%	12.9
7	CANDIDIASIS UROGENITAL B37.3-B37.4	152	2.1%	6.8
8	OTITIS MEDIA AGUDA H65.0-H65.1	98	1.3%	4.4
9	INTOXICACIÓN POR PONZOÑA DE ANIMALES T63, X21, X27, EXCEPTO T63.2	96	1.3%	4.3
10	CONJUNTIVITIS H10	69	0.9%	3.1
	Otros diagnósticos	335	4.6%	15.0
	Total	7,316	100.0%	327.8



INDICADOR	C.S. XOXOCOTLA (CLUES: MSSSA001241)				
	REPORTE SIS				
	2018	2019	2020	2021	2022
Total de Embarazadas 1era vez	121	327	330	443	292
Total de Embarazadas Adolescentes 1era vez.	42	33	127	168	102
Total de Pacientes Contrareferidos	21	18	454	722	0
Total de Pacientes de usuarios activos de MPF	1337	1278	1139	15460	14444
Total de Pacientes Referidos	529	734	454	722	497
Total DM en control	2	83	89	9	7
Total DM en tratamiento	15	189	99	21	34
Total HTA en control	5	69	49	8	11
Total HTA en tratamiento	10	103	49	8	25

Fuente: Cubos Dinámicos. DGIS, Subsistema de Servicios Otorgados 2018-2022.



INFRAESTRUCTURA, RECURSO HUMANO Y PRODUCTIVIDAD



NOMBRE: XOXOCOTLA

CLUES: MSSSA001241

JURISDICCIÓN: JOJUTLA

CONCEPTO	2022 *
INFRAESTRUCTURA	
CONSULTORIOS	10
GENERALES	9
ESTOMATOLOGÍA	1
OTROS	0
RECURSO HUMANO	
MÉDICOS EN CONTACTO	12
GENERALES	11
ODONTÓLOGOS	1
MÉDICOS PASANTES	2
P.DE MEDICINA	1
P. DE ODONTOLOGÍA	1

CONCEPTO	2022 *
PERSONAL DE ENFERMERÍA	28
ENFERMERAS EN CONTACTO	28
ENFERMERAS OTRAS ACTIVIDADES	1
CONSULTA OTORGADA	
CONSULTA EXTERNA	9,260
CONSULTA GENERAL	9,030
CONSULTA ODONTOLÓGICA	230
INDICADORES DE PRODUCTIVIDAD 1/	
CONSULTA GENERAL POR MÉDICO GENERAL 2/	3.3
CONSULTA ODONTOLÓGICA 3/	0.9

La información corresponde al cierre anual de 2022.

1/ Se consideran 252 días hábiles.

2/ Incluye consulta general y médicos generales.

3/ Incluye consulta odontológica.

Fuente: Cubos dinámicos de información DGIS, 2022. Subsistema de Prestación de Servicios 2022*, Subsistema de Información de Equipamiento, Recursos Humanos e Infraestructura para la Atención a la Salud (SINERHIAS) 2022*



PLANO ARQUITECTÓNICO

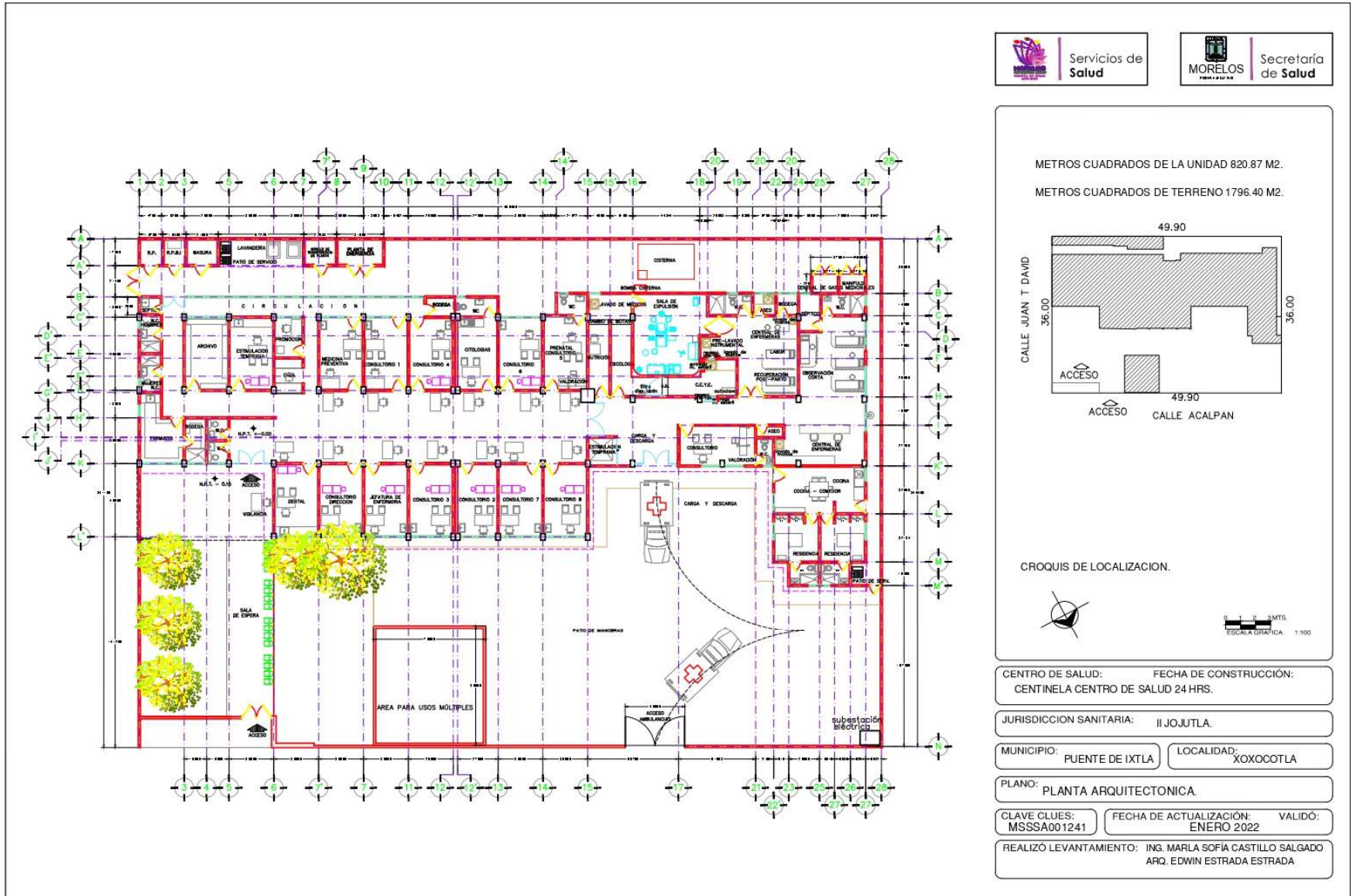

Fuente: Departamento de Obras, Conservación y Mantenimiento, SSM