

EMILIANO ZAPATA

The bottom of the page features a decorative graphic composed of several overlapping, semi-transparent geometric shapes in various shades of purple and grey, creating a layered, abstract effect.



MUNICIPIO: EMILIANO ZAPATA JURISDICCIÓN SANITARIA I



UNIDADES DE SALUD
 UNIDADES DE PRIMER NIVEL: 6
 UNIDADES DE SEGUNDO NIVEL: 0
 UNIDADES DE TERCER NIVEL: 0
 UNIDADES MÉDICAS MÓVILES: 0



PIRÁMIDE POBLACIONAL

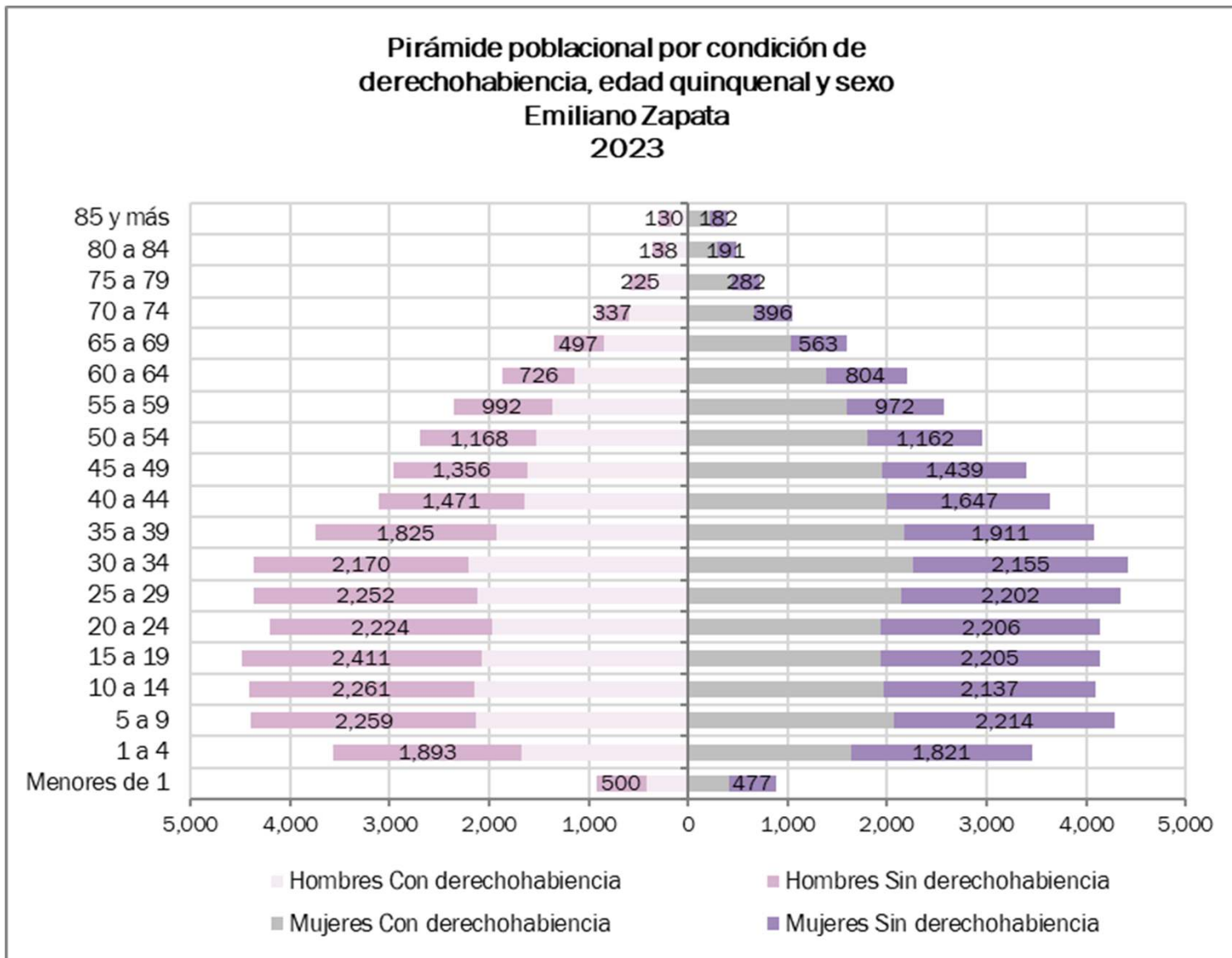



POBLACIÓN QUINQUENAL 2023



EMILIANO ZAPATA							
Edad quinquenal	Hombres			Mujeres			Población total
	Con derechohabienencia	Sin derechohabienencia	Total	Con derechohabienencia	Sin derechohabienencia	Total	
Menores de 1	423	500	923	410	477	887	1,810
1 a 4	1,682	1,893	3,575	1,637	1,821	3,458	7,033
5 a 9	2,135	2,259	4,394	2,069	2,214	4,283	8,677
10 a 14	2,151	2,261	4,412	1,964	2,137	4,101	8,513
15 a 19	2,077	2,411	4,488	1,930	2,205	4,135	8,623
20 a 24	1,978	2,224	4,202	1,936	2,206	4,142	8,344
25 a 29	2,114	2,252	4,366	2,140	2,202	4,342	8,708
30 a 34	2,202	2,170	4,372	2,260	2,155	4,415	8,787
35 a 39	1,924	1,825	3,749	2,174	1,911	4,085	7,834
40 a 44	1,642	1,471	3,113	1,996	1,647	3,643	6,756
45 a 49	1,610	1,356	2,966	1,956	1,439	3,395	6,361
50 a 54	1,522	1,168	2,690	1,797	1,162	2,959	5,649
55 a 59	1,366	992	2,358	1,596	972	2,568	4,926
60 a 64	1,138	726	1,864	1,393	804	2,197	4,061
65 a 69	848	497	1,345	1,026	563	1,589	2,934
70 a 74	589	337	926	657	396	1,053	1,979
75 a 79	369	225	594	444	282	726	1,320
80 a 84	223	138	361	287	191	478	839
85 y más	171	130	301	212	182	394	695
Total general	26,164	24,835	50,999	27,884	24,966	52,850	103,849



UBICACIÓN GEOGRÁFICA

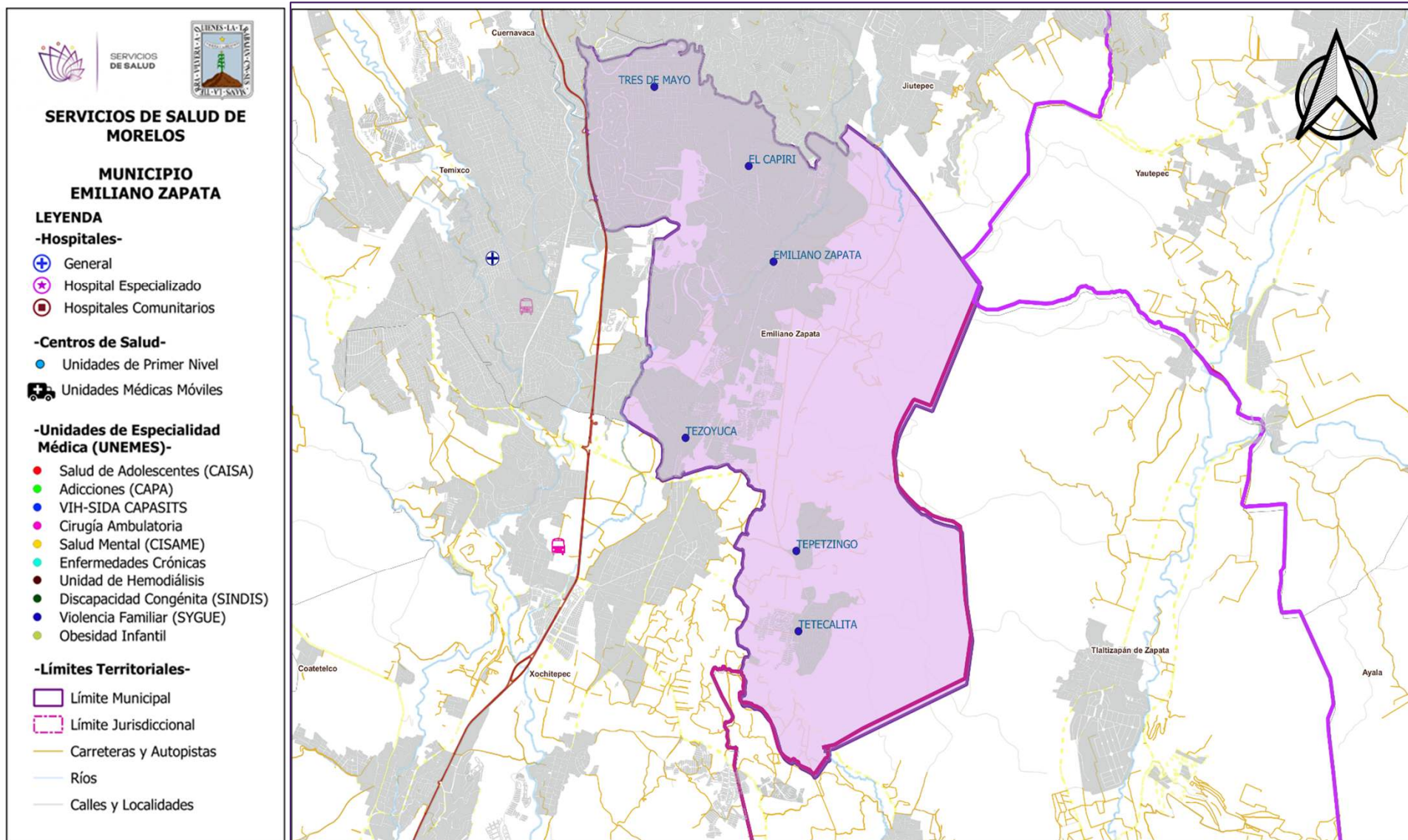

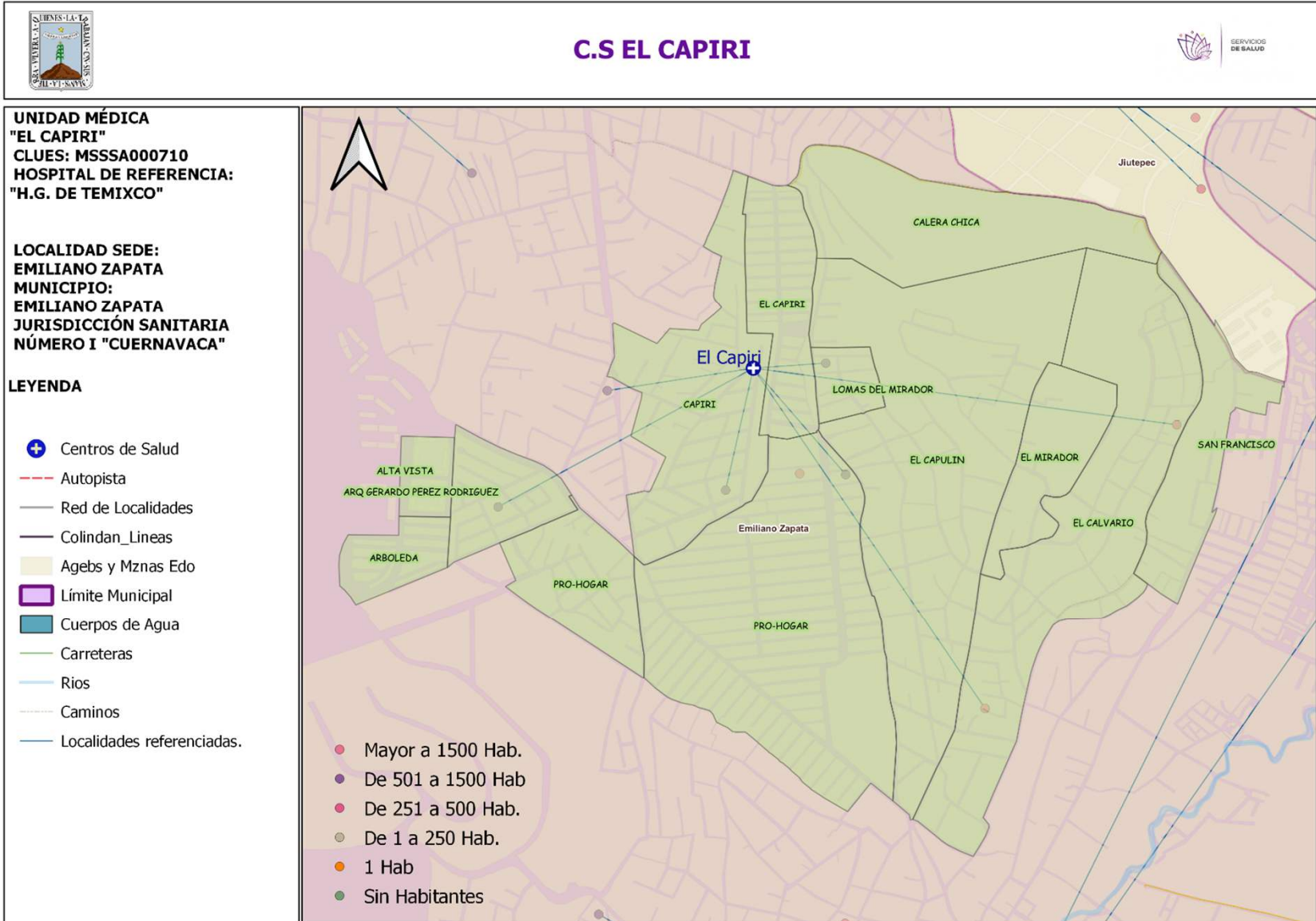



CLUES:	MSSSA000710	NOMBRE CLUES:	EL CAPIRI	
MUNICIPIO:	EMILIANO ZAPATA	LOCALIDAD SEDE:	EMILIANO ZAPATA	
TIPOLOGIA:	URBANO DE 01 NÚCLEO BÁSICO	HOSPITAL DE REFERENCIA:	HG DE TEMIXCO	
CLAVE LOCALIDAD	NOMBRE DE LA LOCALIDAD	COLONIA	POBLACIÓN TOTAL	POBLACIÓN SSM
0001	Emiliano Zapata	14 DE FEBRERO	1,385	770
0001	Emiliano Zapata	ARQ GERARDO PEREZ RODRIGUEZ	2,505	1,818
0001	Emiliano Zapata	CAPIRI	3,300	1,936
0001	Emiliano Zapata	EL CALVARIO	2,453	1,178
0001	Emiliano Zapata	EL CAPIRI	978	467
0001	Emiliano Zapata	EL CAPULIN	4,298	1,707
0001	Emiliano Zapata	EL MIRADOR	121	58
0001	Emiliano Zapata	LOMA SUR	91	44
0001	Emiliano Zapata	LOMAS DEL MIRADOR	39	18
0001	Emiliano Zapata	PRO-HOGAR	6,473	3,870
0001	Emiliano Zapata	SAN FRANCISCO	519	248
TOTAL POBLACIÓN			22,162	12,114



Principales causas de Morbilidad en 2022

Centro de Salud			El Capiri	
CLUES			MSSSA000710	
No.	Diagnóstico	Casos	Porcentaje	Tasa
1	INFECCIONES RESPIRATORIAS AGUDAS J00-J06, J20, J21 EXCEPTO J02.0 Y J03.0	254	48.5%	17.7
2	INFECCIÓN DE VÍAS URINARIAS N30, N34, N39.0	149	28.4%	10.4
3	INTOXICACIÓN ALIMENTARIA BACTERIANA A05	30	5.7%	2.1
4	CANDIDIASIS UROGENITAL B37.3-B37.4	22	4.2%	1.5
5	TUBERCULOSIS RESPIRATORIA A15-A16	20	3.8%	1.4
6	VIOLENCIA INTRAFAMILIAR Y07.0-Y07.2	16	3.1%	1.1
7	INFECCIONES INTESTINALES POR OTROS ORGANISMOS Y LAS MAL DEFINIDAS A04, A08-A09 EXCEPTO A08.0	15	2.9%	1.0
8	INTOXICACIÓN POR PICADURA DE ALACRÁN T63.2, X22	6	1.1%	0.4
9	DESNUTRICIÓN SEVERA E40-E43	4	0.8%	0.3
10	VULVOVAGINITIS N76	3	0.6%	0.2
	Otros diagnósticos	5	1.0%	0.3
	Total	524	100.0%	36.5



INDICADOR	C.S. EL CAPIRI (CLUES: MSSSA000710)				
	REPORTE SIS				
	2018	2019	2020	2021	2022
Total de Embarazadas 1era vez	113	88	92	22	5
Total de Embarazadas Adolescentes 1era vez.	23	25	27	7	0
Total de Pacientes Contrareferidos	0	0	132	34	0
Total de Pacientes de usuarios activos de MPF	454	438	470	5651	5314
Total de Pacientes Referidos	157	139	132	34	20
Total DM en control	13	20	23	20	10
Total DM en tratamiento	30	34	39	34	21
Total HTA en control	18	20	24	21	9
Total HTA en tratamiento	24	25	28	28	14

Fuente: Cubos Dinámicos. DGIS, Subsistema de Servicios Otorgados 2018-2022.



INFRAESTRUCTURA, RECURSO HUMANO Y PRODUCTIVIDAD



NOMBRE: EL CAPIRI

CLUES: MSSSA000710

JURISDICCIÓN: CUERNAVACA

CONCEPTO	2022 *
INFRAESTRUCTURA	
CONSULTORIOS	2
GENERALES	2
ESTOMATOLOGÍA	0
OTROS	0
RECURSO HUMANO	
MÉDICOS EN CONTACTO	1
GENERALES	1
ODONTÓLOGOS	0
MÉDICOS PASANTES	1
P.DE MEDICINA	1
P. DE ODONTOLOGÍA	0

CONCEPTO	2022 *
PERSONAL DE ENFERMERÍA	4
ENFERMERAS EN CONTACTO	4
ENFERMERAS OTRAS ACTIVIDADES	0
CONSULTA OTORGADA	
CONSULTA EXTERNA	1,216
CONSULTA GENERAL	1,216
CONSULTA ODONTOLÓGICA	0
INDICADORES DE PRODUCTIVIDAD 1/	
CONSULTA GENERAL POR MÉDICO GENERAL 2/	4.8
CONSULTA ODONTOLÓGICA 3/	0.0

La información corresponde al cierre anual de 2022.

1/ Se consideran 252 días hábiles.

2/ Incluye consulta general y médicos generales.

3/ Incluye consulta odontológica.

Fuente: Cubos dinámicos de información DGIS, 2022. Subsistema de Prestación de Servicios 2022*, Subsistema de Información de Equipamiento, Recursos Humanos e Infraestructura para la Atención a la Salud (SINERHIAS) 2022*



PLANO ARQUITECTÓNICO

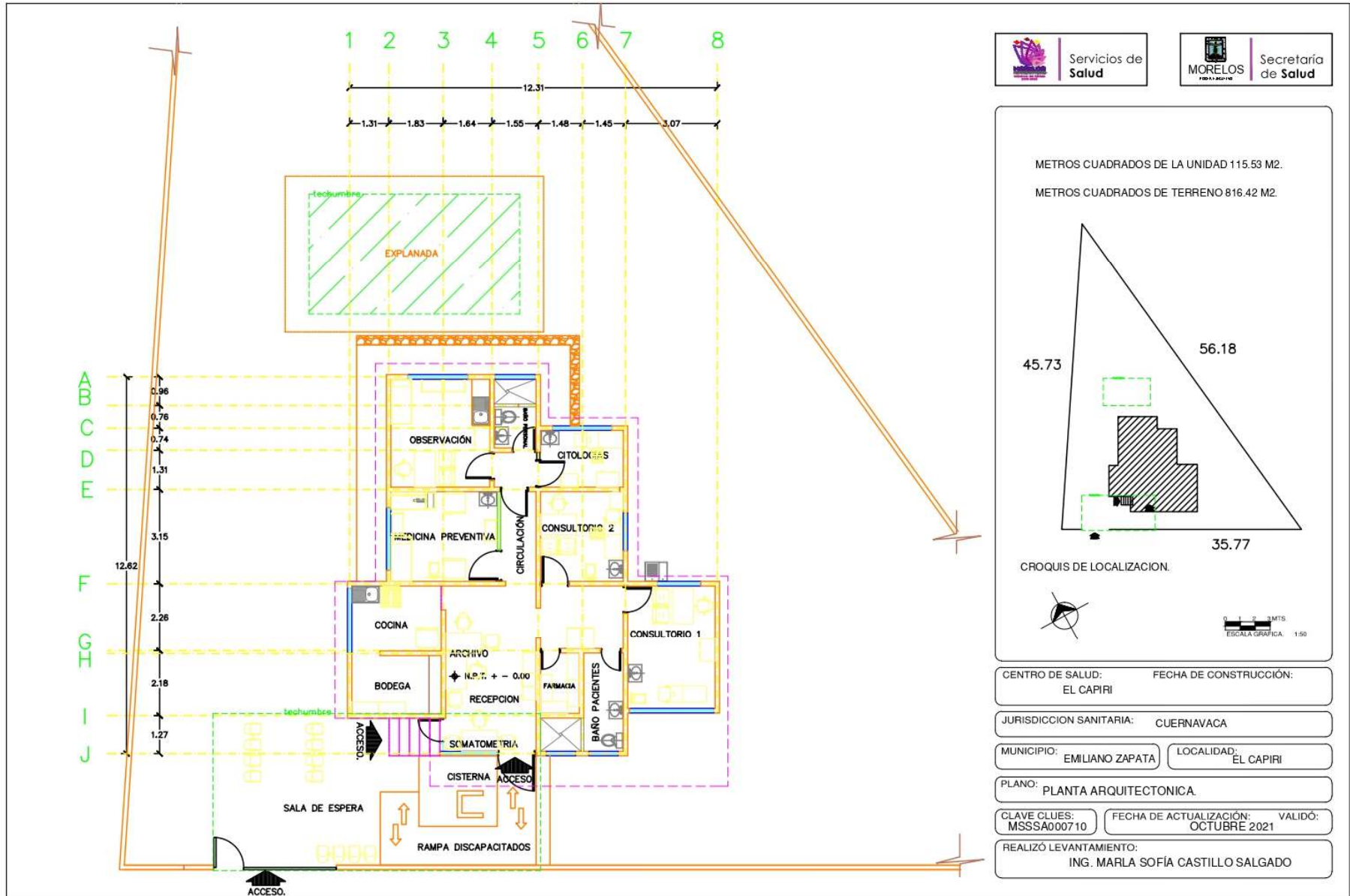

Fuente: Departamento de Obras, Conservación y Mantenimiento, SSM



C.S. TEPETZINGO





POBLACIÓN POR ÁREA DE INFLUENCIA 2023



CLUES:	MSSSA000734	NOMBRE CLUES:	TEPETZINGO	
MUNICIPIO:	EMILIANO ZAPATA	LOCALIDAD SEDE:	TEPETZINGO	
TIPOLOGIA:	RURAL DE 01 NÚCLEO BÁSICO	HOSPITAL DE REFERENCIA:	HG DE TEMIXCO	
CLAVE LOCALIDAD	NOMBRE DE LA LOCALIDAD	COLONIA	POBLACIÓN TOTAL	POBLACIÓN SSM
0002	Tepetzingo	-	2223	1066
0042	Loma Bonita (Las Quintas)	-	2	1
TOTAL POBLACIÓN			2,225	1,067



MORBILIDAD



Principales causas de Morbilidad en 2022				
Centro de Salud			Tepetzingo	
CLUES			MSSSA000734	
No.	Diagnóstico	Casos	Porcentaje	Tasa
1	INFECCIONES RESPIRATORIAS AGUDAS J00-J06, J20, J21 EXCEPTO J02.0 Y J03.0	333	68.4%	314.4
2	INFECCIÓN DE VÍAS URINARIAS N30, N34, N39.0	50	10.3%	47.2
3	INFECCIONES INTESTINALES POR OTROS ORGANISMOS Y LAS MAL DEFINIDAS A04, A08-A09 EXCEPTO A08.0	36	7.4%	34.0
4	DIABETES MELLITUS NO INSULINODEPENDIENTE (TIPO II) E11-E14	22	4.5%	20.8
5	INTOXICACIÓN POR PICADURA DE ALACRÁN T63.2, X22	12	2.5%	11.3
6	HIPERTENSIÓN ARTERIAL I10-I15	11	2.3%	10.4
7	ÚLCERAS, GASTRITIS Y DUODENITIS K25-K29	7	1.4%	6.6
8	VULVOVAGINITIS N76	5	1.0%	4.7
9	FARINGITIS Y AMIGDALITIS ESTREPTOCÓCICAS J02.0, J03.0	3	0.6%	2.8
10	INTOXICACIÓN ALIMENTARIA BACTERIANA A05	2	0.4%	1.9
	Otros diagnósticos	6	1.2%	5.7
	Total	487	100.0%	459.9

Fuente: Sistema Único de Información para la Vigilancia Epidemiológica (SUIVE), 2022. Consultado: Julio de 2022 Estudio de Regionalización Operativa 2022.

Nota: La tasa se calculó dividiendo el número de casos entre la población correspondiente a SSM 2022 por 1,000 habitantes.



INDICADOR	C.S. TEPETZINGO (CLUES: MSSSA000734)				
	REPORTE SIS				
	2018	2019	2020	2021	2022
Total de Embarazadas 1era vez	21	28	34	25	19
Total de Embarazadas Adolescentes 1era vez.	11	9	9	4	5
Total de Pacientes Contrareferidos	0	0	67	66	0
Total de Pacientes de usuarios activos de MPF	243	254	259	3113	2970
Total de Pacientes Referidos	127	77	67	66	30
Total DM en control	14	21	10	3	24
Total DM en tratamiento	37	40	11	4	43
Total HTA en control	16	27	7	6	30
Total HTA en tratamiento	26	36	11	6	35



INFRAESTRUCTURA, RECURSO HUMANO Y PRODUCTIVIDAD

**NOMBRE: TEPETZINGO****CLUES: MSSSA000734****JURISDICCIÓN: CUERNAVACA**

CONCEPTO	2022 *
INFRAESTRUCTURA	
CONSULTORIOS	1
GENERALES	1
ESTOMATOLOGÍA	0
OTROS	0
RECURSO HUMANO	
MÉDICOS EN CONTACTO	1
GENERALES	1
ODONTÓLOGOS	0
MÉDICOS PASANTES	1
P.DE MEDICINA	1
P. DE ODONTOLOGÍA	0

CONCEPTO	2022*
PERSONAL DE ENFERMERÍA	2
ENFERMERAS EN CONTACTO	2
ENFERMERAS OTRAS ACTIVIDADES	0
CONSULTA OTORGADA	
CONSULTA EXTERNA	1,370
CONSULTA GENERAL	1,370
CONSULTA ODONTOLÓGICA	0
INDICADORES DE PRODUCTIVIDAD 1/	
CONSULTA GENERAL POR MÉDICO GENERAL 2/	5.4
CONSULTA ODONTOLÓGICA 3/	0.0

La información corresponde al cierre anual de 2022.

1/ Se consideran 252 días hábiles.

2/ Incluye consulta general y médicos generales.

3/ Incluye consulta odontológica.

Fuente: Cubos dinámicos de información DGIS, 2022. Subsistema de Prestación de Servicios 2022*, Subsistema de Información de Equipamiento, Recursos Humanos e Infraestructura para la Atención a la Salud (SINERHIAS) 2022*



PLANO ARQUITECTÓNICO



Servicios de Salud



Secretaría de Salud

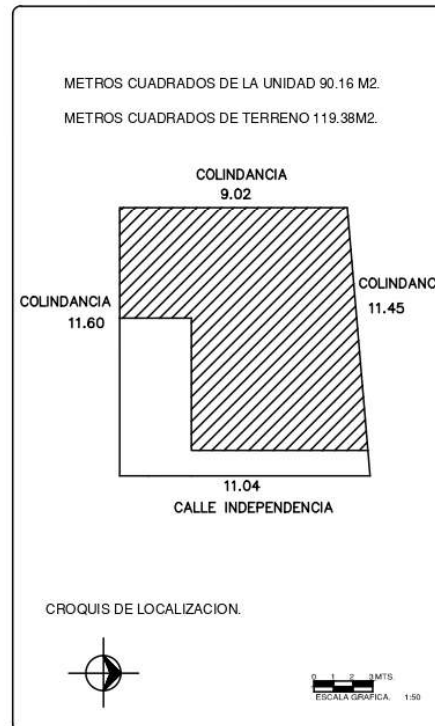
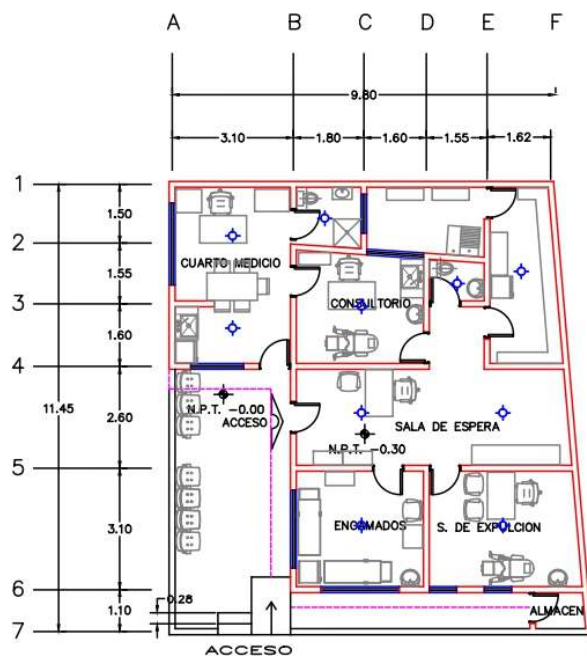

CENTRO DE SALUD: TEPETZINGO	FECHA DE CONSTRUCCIÓN:
JURISDICCION SANITARIA: EMILIANO ZAPATA	JURISDICCION I
MUNICIPIO: EMILIANO ZAPATA	LOCALIDAD: TEPETZINGO
PLANO: PLANO ARQUITECTONICO	
CLAVE CLUES: MSSA000734	FECHA DE ACTUALIZACION: ABRIL 2022
VALIDO:	
REALIZÓ LEVANTAMIENTO:	



C.S. TETECALITA

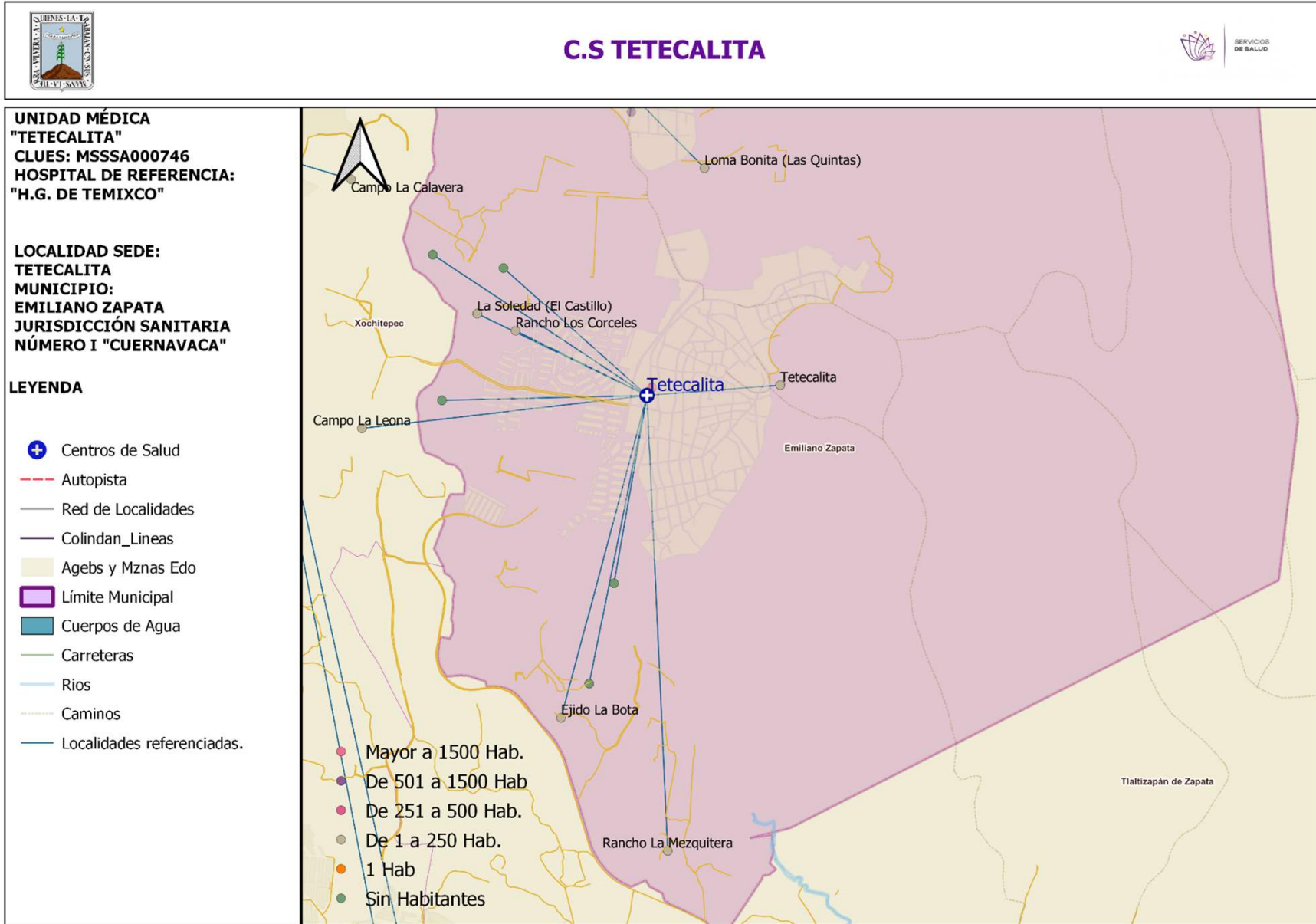



POBLACIÓN POR ÁREA DE INFLUENCIA 2023



CLUES:	MSSSA000746	NOMBRE CLUES:	TETECALITA	
MUNICIPIO:	EMILIANO ZAPATA	LOCALIDAD SEDE:	TETECALITA	
TIPOLOGIA:	RURAL DE 01 NÚCLEO BÁSICO	HOSPITAL DE REFERENCIA:	HG DE TEMIXCO	
CLAVE LOCALIDAD	NOMBRE DE LA LOCALIDAD	COLONIA	POBLACIÓN TOTAL	POBLACIÓN SSM
0003	Tetecalita	-	6278	3011
0026	Campo la Leona (Las Pozas)	-	0	0
0034	Rancho Chicón	-	0	0
0039	La Chiripada (Las Peñas)	-	0	0
0040	Ejido la Bota	-	3	1
0043	Loma los Olivos (Don Simón)	-	0	0
0044	Florapant (Dostertenango)	-	0	0
0046	Rancho la Mezquitera	-	3	1
0047	Rancho los Corceles	-	2	1
0048	La Soledad (El Castillo)	-	5	2
0069	Tetecalita	-	50	24
0093	Campo la Leona	-	42	27
TOTAL POBLACIÓN			6,383	3,067



Principales causas de Morbilidad en 2022

Centro de Salud			Tetecalita		
CLUES			MSSSA000746		
No.	Diagnóstico	Casos	Porcentaje	Tasa	
1	INFECCIONES RESPIRATORIAS AGUDAS J00-J06, J20, J21 EXCEPTO J02.0 Y J03.0	414	41.7%	136.1	
2	INFECCIÓN DE VÍAS URINARIAS N30, N34, N39.0	171	17.2%	56.2	
3	INFECCIONES INTESTINALES POR OTROS ORGANISMOS Y LAS MAL DEFINIDAS A04, A08-A09 EXCEPTO A08.0	78	7.9%	25.6	
4	VULVOVAGINITIS N76	67	6.7%	22.0	
5	OTITIS MEDIA AGUDA H65.0-H65.1	53	5.3%	17.4	
6	ÚLCERAS, GASTRITIS Y DUODENITIS K25-K29	49	4.9%	16.1	
7	GINGIVITIS Y ENFERMEDAD PERIODONTAL K05	47	4.7%	15.5	
8	FARINGITIS Y AMIGDALITIS ESTREPTOCÓCICAS J02.0, J03.0	44	4.4%	14.5	
9	CONJUNTIVITIS H10	29	2.9%	9.5	
10	CANDIDIASIS UROGENITAL B37.3-B37.4	9	0.9%	3.0	
	Otros diagnósticos	32	3.2%	10.5	
	Total	993	100.0%	326.5	

Fuente: Sistema Único de Información para la Vigilancia Epidemiológica (SUIVE), 2022. Consultado: Julio de 2022 Estudio de Regionalización Operativa 2022.

Nota: La tasa se calculó dividiendo el número de casos entre la población correspondiente a SSM 2022 por 1,000 habitantes.



INDICADOR	C.S. TETECALITA (CLUES: MSSSA000746)				
	REPORTE SIS				
	2018	2019	2020	2021	2022
Total de Embarazadas 1era vez	37	44	41	20	5
Total de Embarazadas Adolescentes 1era vez.	5	15	12	5	1
Total de Pacientes Contrareferidos	0	0	70	82	0
Total de Pacientes de usuarios activos de MPF	173	105	114	1288	1060
Total de Pacientes Referidos	134	90	70	82	9
Total DM en control	9	11	14	7	11
Total DM en tratamiento	31	28	30	11	14
Total HTA en control	28	26	23	8	10
Total HTA en tratamiento	30	31	28	8	14

Fuente: Cubos Dinámicos. DGIS, Subsistema de Servicios Otorgados 2018-2022.



INFRAESTRUCTURA, RECURSO HUMANO Y PRODUCTIVIDAD



NOMBRE: TETECALITA

CLUES: MSSSA000746

JURISDICCIÓN: CUERNAVACA

CONCEPTO	2022 *
INFRAESTRUCTURA	
CONSULTORIOS	2
GENERALES	2
ESTOMATOLOGÍA	0
OTROS	0
RECURSO HUMANO	
MÉDICOS EN CONTACTO	1
GENERALES	1
ODONTÓLOGOS	0
MÉDICOS PASANTES	1
P.DE MEDICINA	1
P. DE ODONTOLOGÍA	0

CONCEPTO	2022 *
PERSONAL DE ENFERMERÍA	
ENFERMERAS EN CONTACTO	3
ENFERMERAS OTRAS ACTIVIDADES	0
CONSULTA OTORGADA	
CONSULTA EXTERNA	440
CONSULTA GENERAL	440
CONSULTA ODONTOLÓGICA	0
INDICADORES DE PRODUCTIVIDAD 1/	
CONSULTA GENERAL POR MÉDICO GENERAL 2/	1.7
CONSULTA ODONTOLÓGICA 3/	0.0

La información corresponde al cierre anual de 2022.

1/ Se consideran 252 días hábiles.

2/ Incluye consulta general y médicos generales.

3/ Incluye consulta odontológica.

Fuente: Cubos dinámicos de información DGIS, 2022. Subsistema de Prestación de Servicios 2022*, Subsistema de Información de Equipamiento, Recursos Humanos e Infraestructura para la Atención a la Salud (SINERHIAS) 2022*



PLANO ARQUITECTÓNICO



Servicios de Salud



Secretaría de Salud

METROS CUADRADOS DE LA UNIDAD 110.14 M2.
METROS CUADRADOS DE TERRENO 191.20 M2.

CROQUIS DE LOCALIZACION.

CENTRO DE SALUD: TETECALITA	FECHA DE CONSTRUCCIÓN:
JURISDICCION SANITARIA: I CUERNAVACA	
MUNICIPIO: EMILIANO ZAPATA	LOCALIDAD: TETECALITA
PLANO: PLANTA ARQUITECTONICA.	
CLAVE CLUES: MSSSA000746	FECHA DE ACTUALIZACIÓN: MARZO 2022
VALIDÓ:	
REALIZÓ LEVANTAMIENTO:	

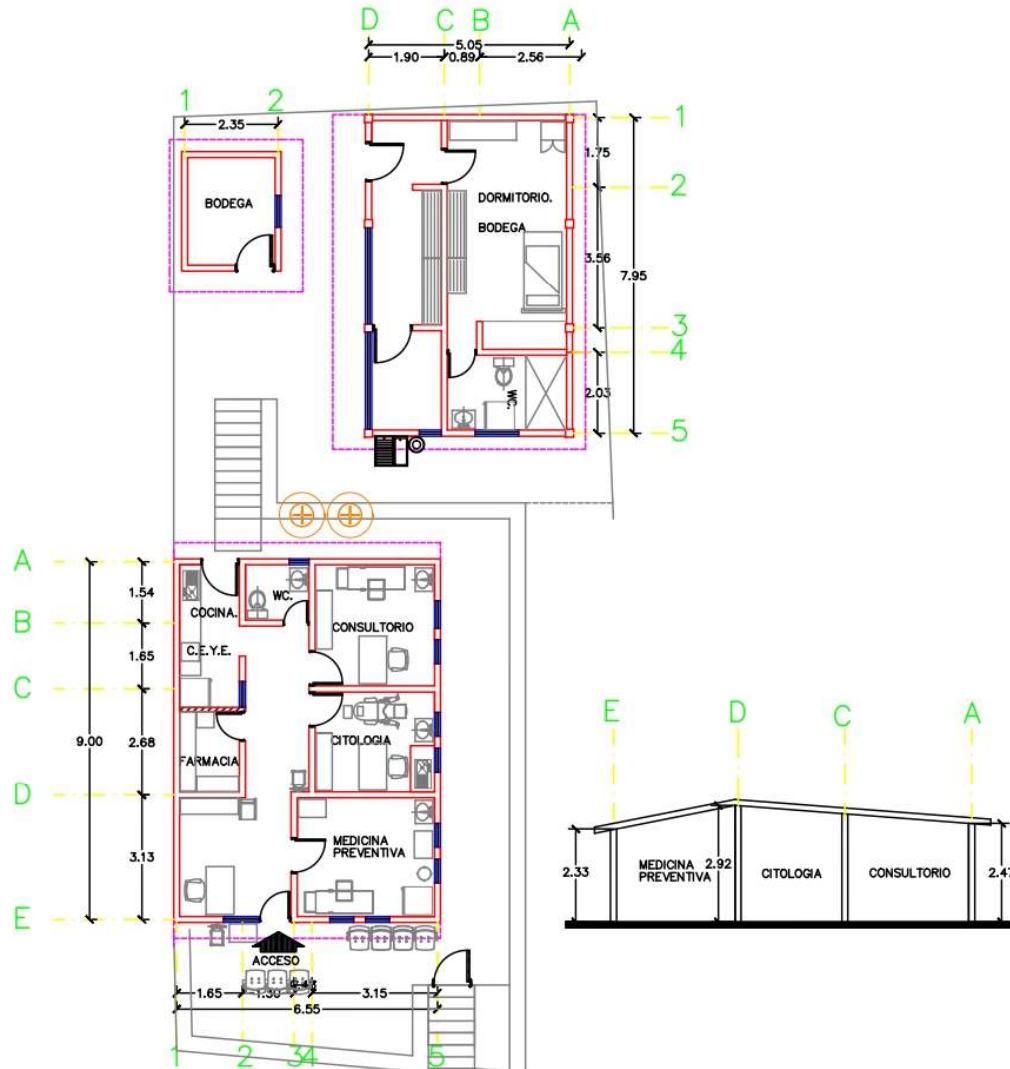

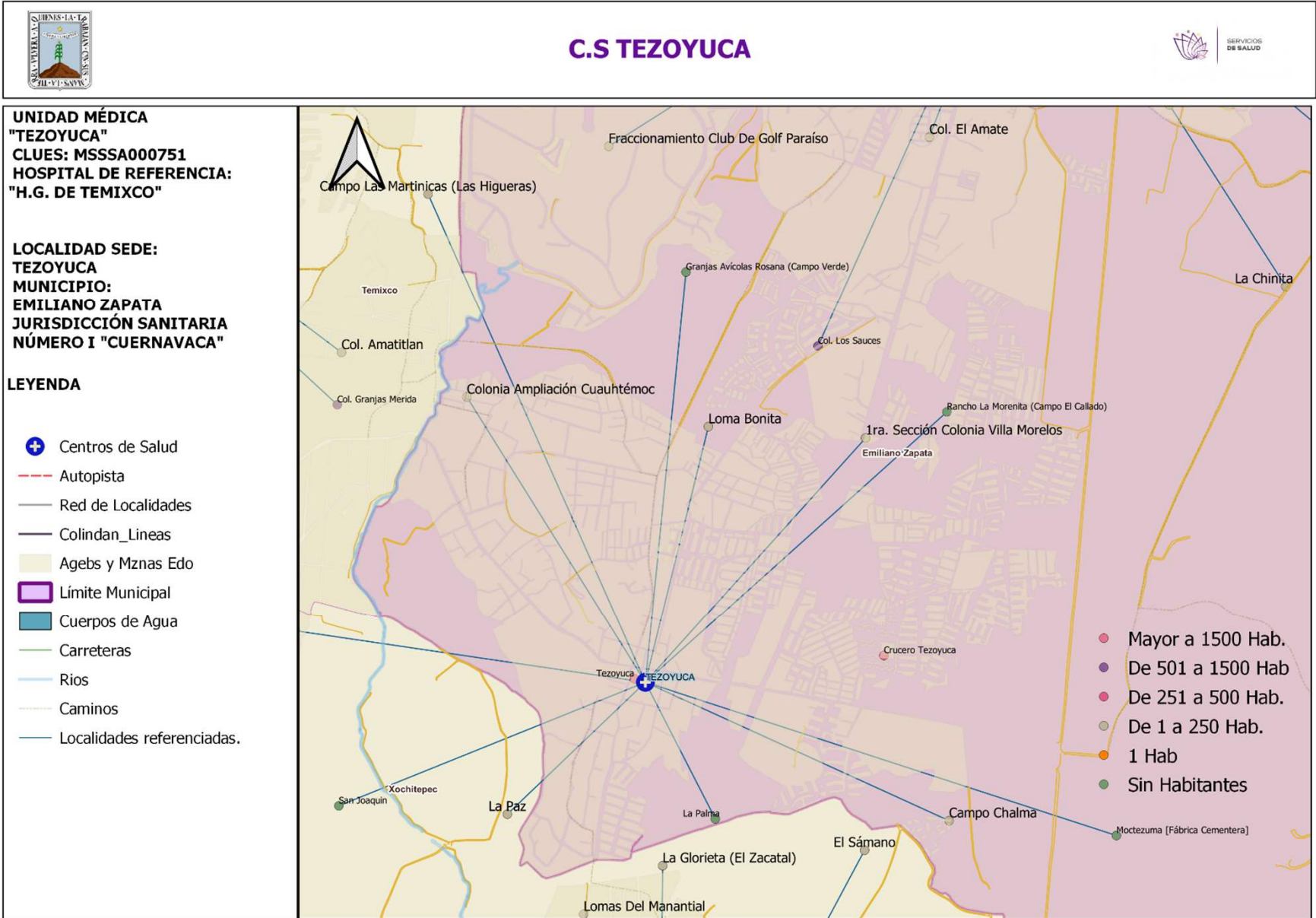



POBLACIÓN POR ÁREA DE INFLUENCIA 2023



CLUES:	MSSSA000751	NOMBRE CLUES:	TEZOYUCA	
MUNICIPIO:	EMILIANO ZAPATA	LOCALIDAD SEDE:	TEZOYUCA	
TIPOLOGIA:	URBANO DE 02 NÚCLEOS BÁSICOS	HOSPITAL DE REFERENCIA:	HG DE TEMIXCO	
CLAVE LOCALIDAD	NOMBRE DE LA LOCALIDAD	COLONIA	POBLACIÓN TOTAL	POBLACIÓN SSM
0004	Tezoyuca	-	8714	4179
0035	Campo Chalma	-	57	27
0037	Ira. Sección Colonia Villa Morelos	-	366	175
0041	Granjas Avícolas Rosana (Campo Verde)	-	0	0
0050	Crucero Tezoyuca	TEZOYUCA	10639	5103
0051	La Palma	-	0	0
0053	Rancho la Morenita (Campo el Callado)	-	0	0
0055	Loma Bonita	-	98	47
0062	Colonia Ampliación Cuauhtémoc	-	80	38
0070	Moctezuma [Fábrica Cementera]	-	0	0
0052	Campo las Martinicas (Las Higueras)	-	42	26
0078	Colonia Santa Cruz	-	115	73
0128	San Joaquin	-	0	0
0129	La Paz	-	7	5
TOTAL POBLACIÓN			20,118	9,673



Principales causas de Morbilidad en 2022				
Centro de Salud			Tezoyuca	
CLUES			MSSSA000751	
No.	Diagnóstico	Casos	Porcentaje	Tasa
1	INFECCIONES RESPIRATORIAS AGUDAS J00-J06, J20, J21 EXCEPTO J02.0 Y J03.0	101	27.4%	10.5
2	INFECCIÓN DE VÍAS URINARIAS N30, N34, N39.0	78	21.1%	8.1
3	VULVOVAGINITIS N76	40	10.8%	4.2
4	HIPERTENSIÓN ARTERIAL I10-I15	25	6.8%	2.6
5	OBESIDAD E66	25	6.8%	2.6
6	DIABETES MELLITUS NO INSULINODEPENDIENTE (TIPO II) E11-E14	22	6.0%	2.3
7	VIOLENCIA INTRAFAMILIAR Y07.0-Y07.2	12	3.3%	1.3
8	INFECCIONES INTESTINALES POR OTROS ORGANISMOS Y LAS MAL DEFINIDAS A04, A08-A09 EXCEPTO A08.0	11	3.0%	1.1
9	DESNUTRICIÓN LEVE E44.1	7	1.9%	0.7
10	FARINGITIS Y AMIGDALITIS ESTREPTOCÓCICAS J02.0, J03.0	6	1.6%	0.6
	Otros diagnósticos	42	11.4%	4.4
	Total	369	100.0%	38.5



INDICADOR	C.S. TEZOYUCA (CLUES: MSSSA000751)				
	REPORTE SIS				
	2018	2019	2020	2021	2022
Total de Embarazadas 1era vez	15	9	35	53	48
Total de Embarazadas Adolescentes 1era vez.	5	3	9	15	18
Total de Pacientes Contrareferidos	0	160	97	119	0
Total de Pacientes de usuarios activos de MPF	70	257	247	3038	3071
Total de Pacientes Referidos	21	38	97	119	50
Total DM en control	11	32	23	13	11
Total DM en tratamiento	21	51	40	23	42
Total HTA en control	15	32	22	12	30
Total HTA en tratamiento	22	41	30	18	34



INFRAESTRUCTURA, RECURSO HUMANO Y PRODUCTIVIDAD

**NOMBRE: TEZOYUCA****CLUES: MSSSA000751****JURISDICCIÓN: CUERNAVACA**

CONCEPTO	2022 *
INFRAESTRUCTURA	
CONSULTORIOS	2
GENERALES	2
ESTOMATOLOGÍA	0
OTROS	0
RECURSO HUMANO	
MÉDICOS EN CONTACTO	1
GENERALES	1
ODONTÓLOGOS	0
MÉDICOS PASANTES	1
P.DE MEDICINA	1
P. DE ODONTOLOGÍA	0

CONCEPTO	2022 *
PERSONAL DE ENFERMERÍA	
ENFERMERAS EN CONTACTO	3
ENFERMERAS OTRAS ACTIVIDADES	0
CONSULTA OTORGADA	
CONSULTA EXTERNA	1,107
CONSULTA GENERAL	1,107
CONSULTA ODONTOLÓGICA	0
INDICADORES DE PRODUCTIVIDAD 1/	
CONSULTA GENERAL POR MÉDICO GENERAL 2/	4.4
CONSULTA ODONTOLÓGICA 3/	0.0

La información corresponde al cierre anual de 2022.

1/ Se consideran 252 días hábiles.

2/ Incluye consulta general y médicos generales.

3/ Incluye consulta odontológica.

Fuente: Cubos dinámicos de información DGIS, 2022. Subsistema de Prestación de Servicios 2022*, Subsistema de Información de Equipamiento, Recursos Humanos e Infraestructura para la Atención a la Salud (SINERHIAS) 2022*



PLANO ARQUITECTÓNICO

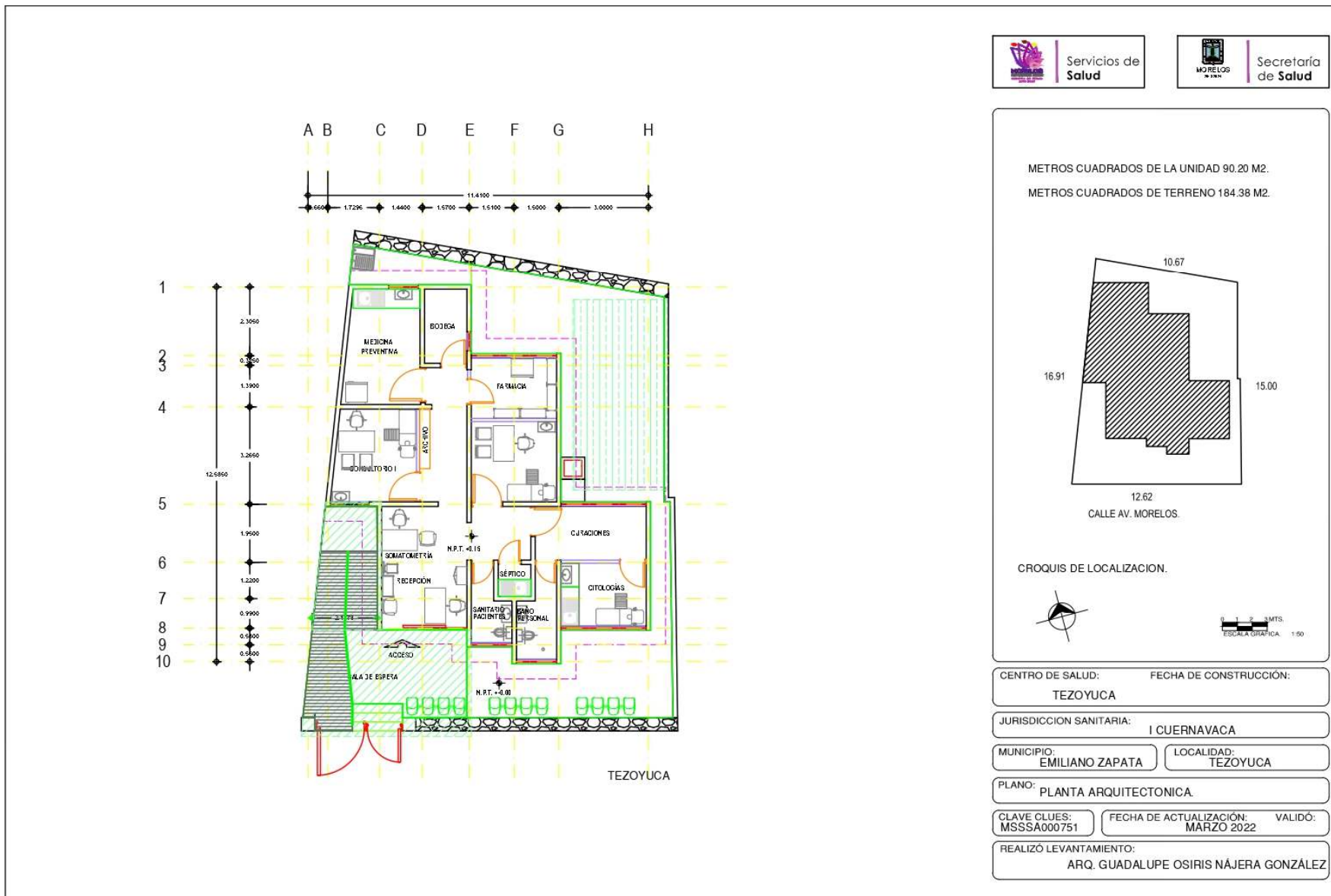

Fuente: Departamento de Obras, Conservación y Mantenimiento, SSM

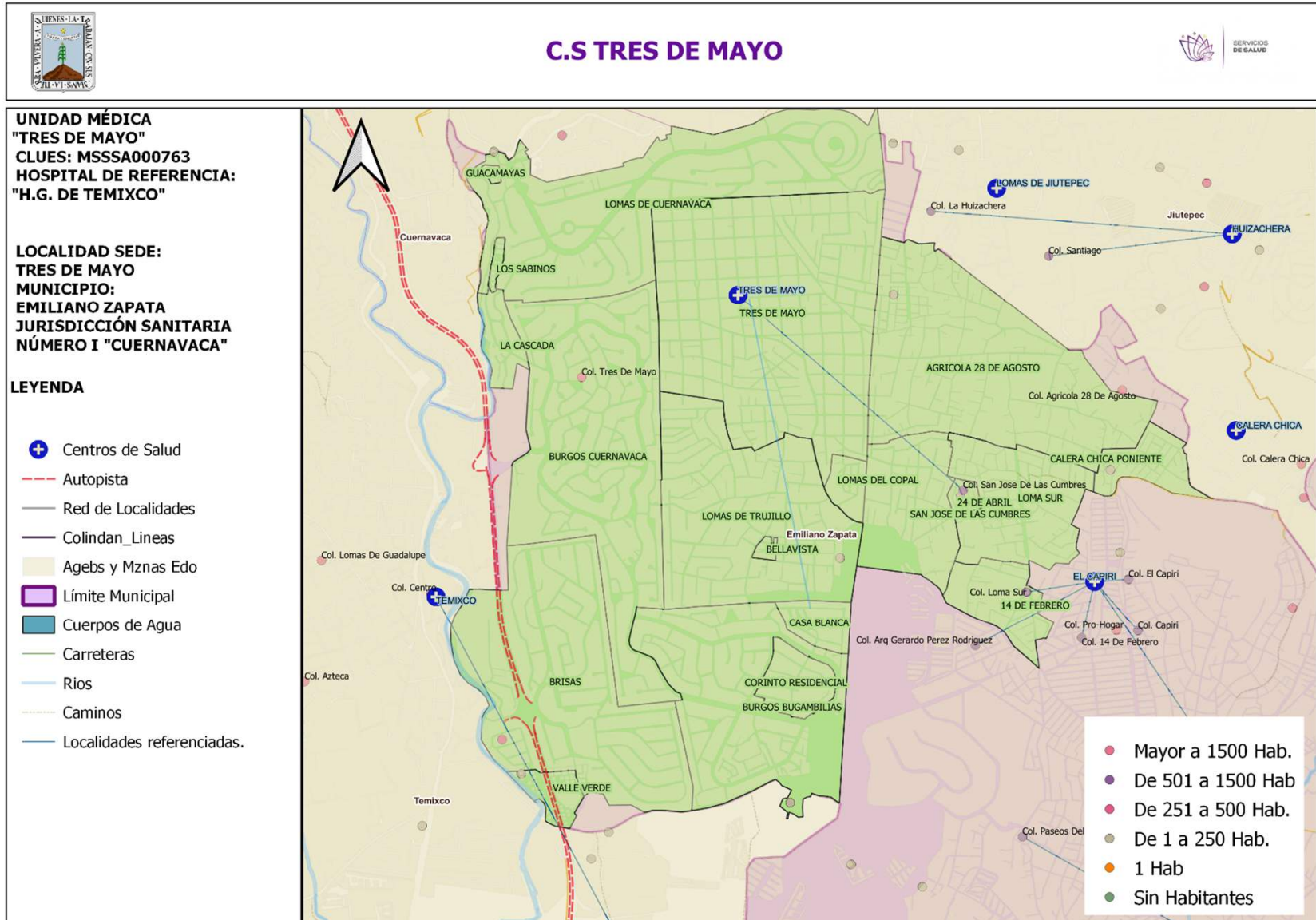



POBLACIÓN POR ÁREA DE INFLUENCIA 2023



CLUES:	MSSSA000763	NOMBRE CLUES:	TRES DE MAYO	
MUNICIPIO:	EMILIANO ZAPATA	LOCALIDAD SEDE:	TRES DE MAYO	
TIPOLOGIA:	URBANO DE 03 NÚCLEOS BÁSICOS	HOSPITAL DE REFERENCIA:	HG DE TEMIXCO	
CLAVE LOCALIDAD	NOMBRE DE LA LOCALIDAD	COLONIA	POBLACIÓN TOTAL	POBLACIÓN SSM
0054	San José de las Cumbres	-	113	54
0001	Emiliano Zapata	14 DE FEBRERO	519	248
0001	Emiliano Zapata	24 DE ABRIL	72	35
0001	Emiliano Zapata	AGRICOLA 28 DE AGOSTO	2637	1264
0001	Temixco	BRISAS	562	350
0001	Emiliano Zapata	CALERA CHICA PONIENTE	265	128
0001	Cuernavaca	JUNTO AL RIO	1353	636
0001	Emiliano Zapata	LOMA SUR	844	405
0001	Emiliano Zapata	SAN JOSE DE LAS CUMBRES	529	253
0005	Tres de Mayo	TRES DE MAYO	33189	15917
0001	Temixco	VALLE VERDE	324	207
0001	Cuernavaca	VISTA REAL	28	13
TOTAL POBLACIÓN			40,435	19,510

**Principales causas de Morbilidad en 2022**

Centro de Salud

Tres de Mayo

CLUES

MSSSA000763

No.	Diagnóstico	Casos	Porcentaje	Tasa
1	INFECCIONES RESPIRATORIAS AGUDAS J00-J06, J20, J21 EXCEPTO J02.0 Y J03.0	282	37.4%	14.7
2	INFECCIÓN DE VÍAS URINARIAS N30, N34, N39.0	152	20.2%	7.9
3	INFECCIONES INTESTINALES POR OTROS ORGANISMOS Y LAS MAL DEFINIDAS A04, A08-A09 EXCEPTO A08.0	61	8.1%	3.2
4	VULVOVAGINITIS N76	51	6.8%	2.7
5	ÚLCERAS, GASTRITIS Y DUODENITIS K25-K29	31	4.1%	1.6
6	HIPERTENSIÓN ARTERIAL I10-I15	25	3.3%	1.3
7	FARINGITIS Y AMIGDALITIS ESTREPTOCÓCICAS J02.0, J03.0	20	2.7%	1.0
8	INTOXICACIÓN POR PICADURA DE ALACRÁN T63.2, X22	19	2.5%	1.0
9	DIABETES MELLITUS NO INSULINODEPENDIENTE (TIPO II) E11-E14	18	2.4%	0.9
10	OBESIDAD E66	18	2.4%	0.9
	Otros diagnósticos	77	10.2%	4.0
	Total	754	100.0%	39.4

Fuente: Sistema Único de Información para la Vigilancia Epidemiológica (SUIVE), 2022. Consultado: Julio de 2022 Estudio de Regionalización Operativa 2022.

Nota: La tasa se calculó dividiendo el número de casos entre la población correspondiente a SSM 2022 por 1,000 habitantes.



INDICADOR	C.S. TRES DE MAYO (CLUES: MSSSA000763)				
	REPORTE SIS				
	2018	2019	2020	2021	2022
Total de Embarazadas 1era vez	97	139	60	109	83
Total de Embarazadas Adolescentes 1era vez.	17	39	14	22	16
Total de Pacientes Contrareferidos	2	0	163	227	0
Total de Pacientes de usuarios activos de MPF	217	456	400	4734	5460
Total de Pacientes Referidos	203	290	163	227	143
Total DM en control	39	20	7	3	3
Total DM en tratamiento	92	38	7	3	5
Total HTA en control	66	16	3	4	4
Total HTA en tratamiento	80	32	6	5	6

Fuente: Cubos Dinámicos. DGIS, Subsistema de Servicios Otorgados 2018-2022.



INFRAESTRUCTURA, RECURSO HUMANO Y PRODUCTIVIDAD



NOMBRE: TRES DE MAYO

CLUES: MSSSA000763

JURISDICCIÓN: CUERNAVACA

CONCEPTO	2022 *
INFRAESTRUCTURA	
CONSULTORIOS	4
GENERALES	3
ESTOMATOLOGÍA	1
OTROS	0
RECURSO HUMANO	
MÉDICOS EN CONTACTO	4
GENERALES	3
ODONTÓLOGOS	1
MÉDICOS PASANTES	0
P.DE MEDICINA	0
P. DE ODONTOLOGÍA	0

CONCEPTO	2022 *
PERSONAL DE ENFERMERÍA	
ENFERMERAS EN CONTACTO	4
ENFERMERAS OTRAS ACTIVIDADES	0
CONSULTA OTORGADA	
CONSULTA EXTERNA	2,768
CONSULTA GENERAL	2,498
CONSULTA ODONTOLÓGICA	270
INDICADORES DE PRODUCTIVIDAD 1/	
CONSULTA GENERAL POR MÉDICO GENERAL 2/	3.3
CONSULTA ODONTOLÓGICA 3/	1.1

La información corresponde al cierre anual de 2022.

1/ Se consideran 252 días hábiles.

2/ Incluye consulta general y médicos generales.

3/ Incluye consulta odontológica.

Fuente: Cubos dinámicos de información DGIS, 2022. Subsistema de Prestación de Servicios 2022*, Subsistema de Información de Equipamiento, Recursos Humanos e Infraestructura para la Atención a la Salud (SINERHIAS) 2022*



PLANO ARQUITECTÓNICO

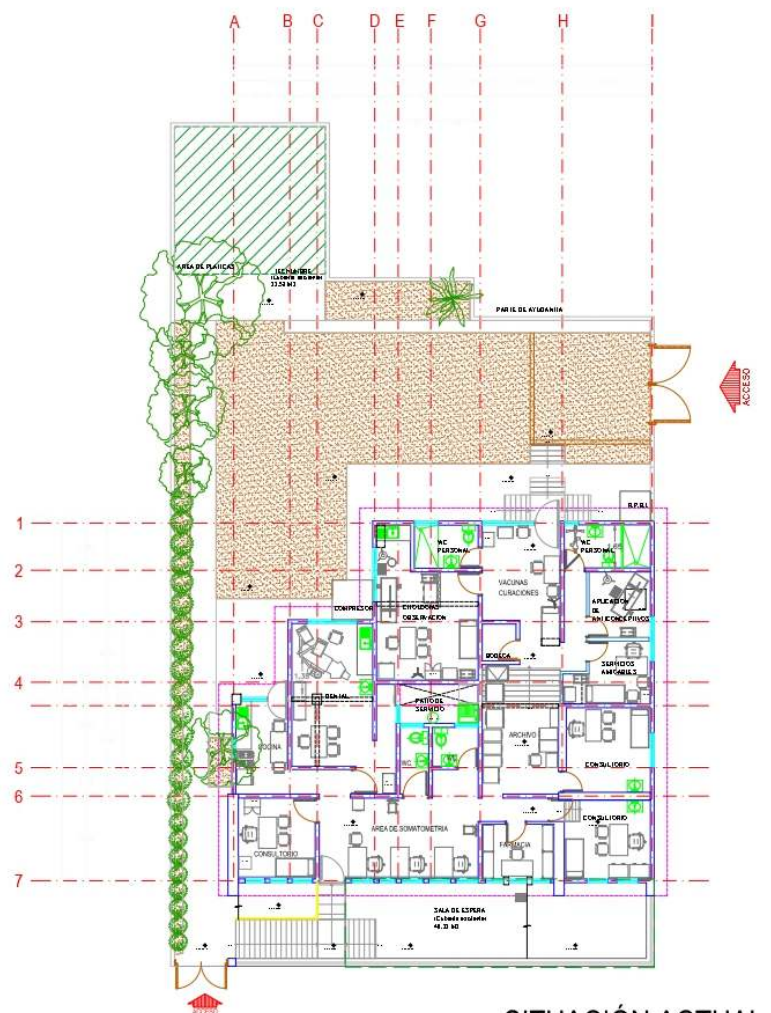
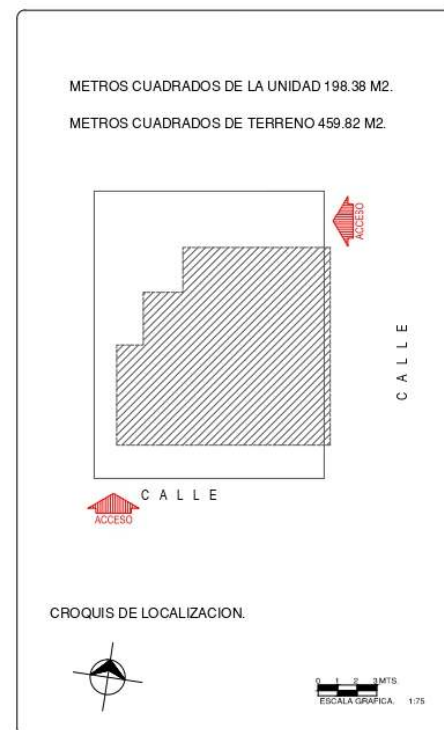

SITUACIÓN ACTUAL

Fuente: Departamento de Obras, Conservación y Mantenimiento, SSM



C.S. EMILIANO ZAPATA



C.S. EMILIANO ZAPATA



**UNIDAD MÉDICA
"EMILIANO ZAPATA"**
CLUES: MSSSA002805
HOSPITAL DE REFERENCIA:
"H.G. DE TEMIXCO"

**LOCALIDAD SEDE:
EMILIANO ZAPATA**
**MUNICIPIO:
EMILIANO ZAPATA**
**JURISDICCIÓN SANITARIA
NÚMERO I "CUERNAVACA"**

LEYENDA

- Centros de Salud
- Autopista
- Red de Localidades
- Colindan_Lineas
- Agebs y Mznas Edo
- Límite Municipal
- Cuerpos de Agua
- Carreteras
- Rios
- Caminos
- Localidades referenciadas.





POBLACIÓN POR ÁREA DE INFLUENCIA 2023



CLAVES:	MSSSA002805	NOMBRE CLAVES:	EMILIANO ZAPATA	
MUNICIPIO:	EMILIANO ZAPATA	LOCALIDAD SEDE:	EMILIANO ZAPATA	
TIPOLOGIA:	URBANO DE 04 NÚCLEOS BÁSICOS	HOSPITAL DE REFERENCIA:	HG DE TEMIXCO	
CLAVE LOCALIDAD	NOMBRE DE LA LOCALIDAD	COLONIA	POBLACIÓN TOTAL	POBLACIÓN SSM
0020	Campo el Capulín (La Presa)	-	12	6
0022	Rancho Tajonar (Campo la Florida)	-	0	0
0031	Palo Escrito (Colonia Benito Juárez)	-	632	303
0036	Campo el Órgano	-	358	172
0045	Puente Colorado (Campo la Palma)	-	14	7
0052	Paraje Palo Escrito	-	12	6
0056	Campo el Tomatal	-	21	10
0057	Colonia Modesto Rangel	-	335	160
0058	Campo la Ventana	-	18	9
0060	Colonia el Guante	-	648	311
0063	Colonia Guadalupe de las Arenas	-	160	77
0065	Campo San Felipe	-	2	1
0067	Fraccionamiento Club de Golf Paraíso	-	388	186
0071	La Chinita	-	4	2
0072	Ojo de Agua	-	58	28
0001	Emiliano Zapata	BENITO JUAREZ	5387	2581
0001	Emiliano Zapata	CAMPO NUEVO	1748	844
0001	Emiliano Zapata	CENTRO	4516	2164
0001	Emiliano Zapata	EL AMATE	2	1
0001	Emiliano Zapata	EL VIGILANTE	259	124
0001	Emiliano Zapata	LA ESTACION	507	243
0001	Emiliano Zapata	LA MISION	236	114
0001	Emiliano Zapata	LAS FUENTES ZAPATA	861	412
0001	Emiliano Zapata	LAS ROCAS	113	56
0001	Emiliano Zapata	LOMAS DE SAN FRANCISCO	420	200
0001	Emiliano Zapata	LOS SAUCES	1429	685
0001	Emiliano Zapata	MODESTO RANGEL	2450	1174
0001	Emiliano Zapata	PASEOS DEL RIO	3136	1503
0001	Emiliano Zapata	RINCONADA LA MISION	1055	506
0001	Emiliano Zapata	VILLA MORELOS	835	396
TOTAL POBLACIÓN			25,616	12,281



Principales causas de Morbilidad en 2022

Centro de Salud			Emiliano Zapata	
CLUES			MSSSA002805	
No.	Diagnóstico	Casos	Porcentaje	Tasa
1	INFECCIONES RESPIRATORIAS AGUDAS J00-J06, J20, J21 EXCEPTO J02.0 Y J03.0	603	36.5%	52.7
2	INFECCIÓN DE VÍAS URINARIAS N30, N34, N39.0	285	17.2%	24.9
3	VULVOVAGINITIS N76	177	10.7%	15.5
4	INFECCIONES INTESTINALES POR OTROS ORGANISMOS Y LAS MAL DEFINIDAS A04, A08-A09 EXCEPTO A08.0	144	8.7%	12.6
5	GINGIVITIS Y ENFERMEDAD PERIODONTAL K05	93	5.6%	8.1
6	VIOLENCIA INTRAFAMILIAR Y07.0-Y07.2	74	4.5%	6.5
7	ÚLCERAS, GASTRITIS Y DUODENITIS K25-K29	47	2.8%	4.1
8	DEPRESIÓN F32	37	2.2%	3.2
9	DIABETES MELLITUS NO INSULINODEPENDIENTE (TIPO II) E11-E14	34	2.1%	3.0
10	INTOXICACIÓN POR PICADURA DE ALACRÁN T63.2, X22	23	1.4%	2.0
	Otros diagnósticos	137	8.3%	12.0
	Total	1,654	100.0%	144.6



INDICADOR	C.S. EMILIANO ZAPATA (CLUES: MSSSA002805)				
	REPORTE SIS				
	2018	2019	2020	2021	2022
Total de Embarazadas 1era vez	325	313	190	207	201
Total de Embarazadas Adolescentes 1era vez.	104	83	46	59	61
Total de Pacientes Contrareferidos	10	0	363	405	13
Total de Pacientes de usuarios activos de MPF	802	765	619	6875	6566
Total de Pacientes Referidos	907	602	363	405	491
Total DM en control	63	39	30	33	34
Total DM en tratamiento	148	122	76	89	75
Total HTA en control	89	81	33	37	48
Total HTA en tratamiento	133	114	56	70	72

Fuente: Cubos Dinámicos. DGIS, Subsistema de Servicios Otorgados 2018-2022.



INFRAESTRUCTURA, RECURSO HUMANO, PRODUCTIVIDAD

**NOMBRE: EMILIANO ZAPATA****CLUES: MSSSA002805****JURISDICCIÓN: CUERNAVACA**

CONCEPTO	2022 *
INFRAESTRUCTURA	
CONSULTORIOS	7
GENERALES	5
ESTOMATOLOGÍA	1
OTROS	1
RECURSO HUMANO	
MÉDICOS EN CONTACTO	5
GENERALES	4
ODONTÓLOGOS	1
MÉDICOS PASANTES	2
P.DE MEDICINA	1
P. DE ODONTOLOGÍA	1

CONCEPTO	2022 *
PERSONAL DE ENFERMERÍA	
ENFERMERAS EN CONTACTO	10
ENFERMERAS OTRAS ACTIVIDADES	0
CONSULTA OTORGADA	
CONSULTA EXTERNA	7,470
CONSULTA GENERAL	6,895
CONSULTA ODONTOLÓGICA	575
INDICADORES DE PRODUCTIVIDAD 1/	
CONSULTA GENERAL POR MÉDICO GENERAL 2/	6.8
CONSULTA ODONTOLÓGICA 3/	2.3

La información corresponde al cierre anual de 2022.

1/ Se consideran 252 días hábiles.

2/ Incluye consulta general y médicos generales.

3/ Incluye consulta odontológica.

Fuente: Cubos dinámicos de información DGIS, 2022. Subsistema de Prestación de Servicios 2022*, Subsistema de Información de Equipamiento, Recursos Humanos e Infraestructura para la Atención a la Salud (SINERHIAS) 2022*



PLANO ARQUITECTÓNICO

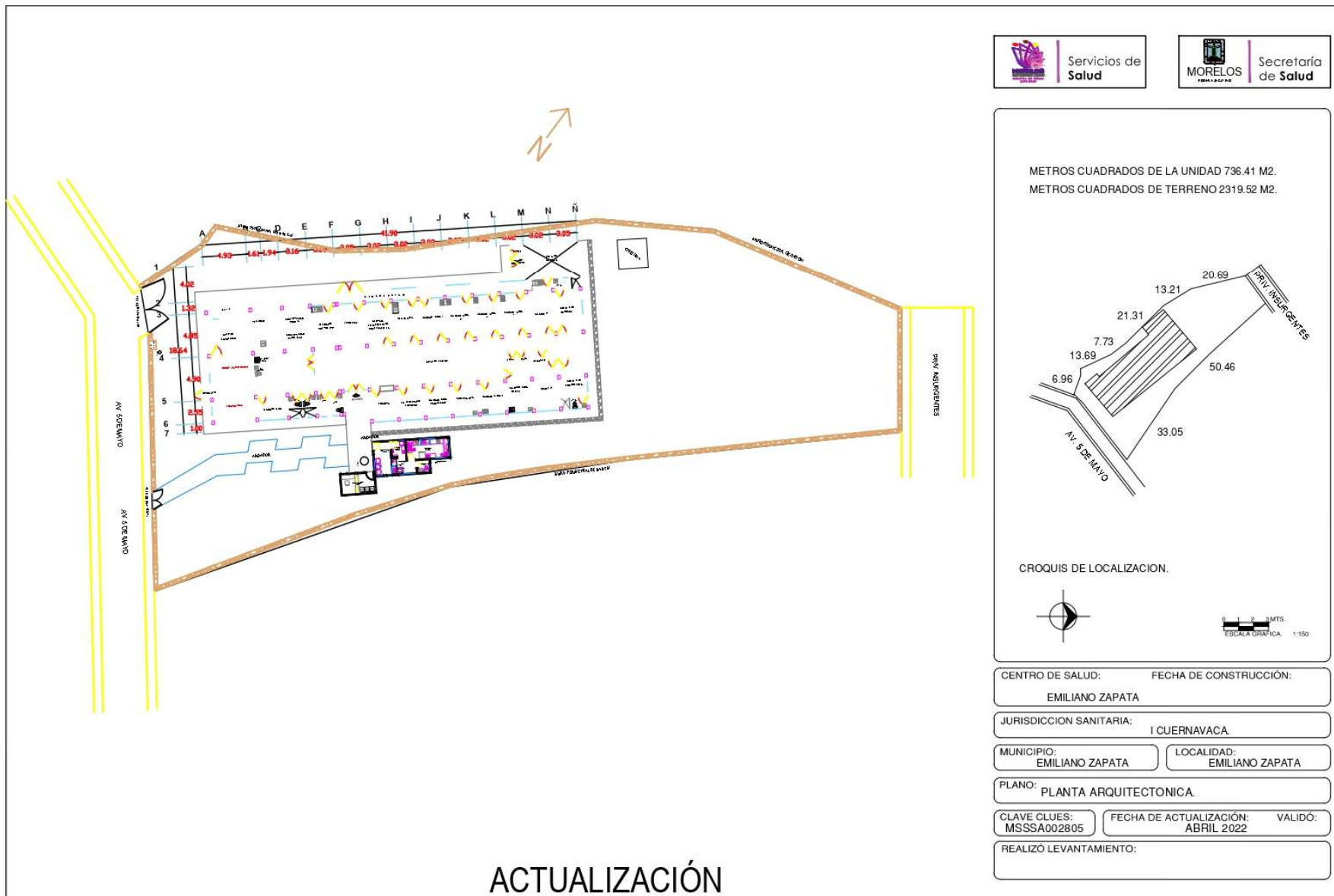

ACTUALIZACIÓN

Fuente: Departamento de Obras, Conservación y Mantenimiento, SSM