

INFORME DE RIESGOS ESTATALES

Fecha: 06/05/2025

Semana N° 19

Coordinación de Vigilancia Epidemiológica

Monitoreo de Medios

Reporte de eventos:

Amenaza	Tema	Medio	Resumen	Liga	Prioridad	Verificación
Sanitario	Salud acompaña a labor de parteras tradicionales	La jornada Morelos	En Morelos se tiene un registro activo de 135 parteras, distribuidas en distintos municipios como: Cuernavaca, Emiliano Zapata, Jiutepec, Ayala, Cuautla y Jojutla, entre otros, quienes brindan acompañamiento clave durante el embarazo, el trabajo de parto y el puerperio, y que muchas veces son el primer punto de contacto para las mujeres embarazadas en sus comunidades.	https://www.lajornada.com.mx/sociedad/salud-acompana-labor-de-parteras-tradicionales/	Bajo	Ratificado
Sanitario	Día Mundial Higiene de manos	Display Noticias	En el Día Mundial de la Higiene de Manos, IMSS Morelos realizó una feria educativa en el Hospital General Regional No. 1 en Cuernavaca. Personal de Medicina Familiar compartió la técnica adecuada de higiene de manos para prevenir enfermedades y promover la salud.	https://x.com/displaynoticias/status/191957283036849717?s=48&t=22XtWi21Y4q6avBp2Y7PhA	Bajo	Ratificado

Fuente: Vigilancia Epidemiológica Basada en Eventos (VEBE) mediante el monitoreo de cualquier medio de comunicación locales y nacionales.

Pronóstico Meteorológicos y Temperaturas

Prevalecerá cielo despejado en la mañana teniendo temperaturas mínimas de frescas a templadas, en el día se espera rápido incremento de las temperaturas máximas oscilando de calurosas a muy calurosas con puntuales de 40 a 42°C en las zonas sur del estado. Tiempo seco y estable con baja probabilidad de precipitaciones. Viento con rachas de 10 a 15 km/h con dirección del norte.

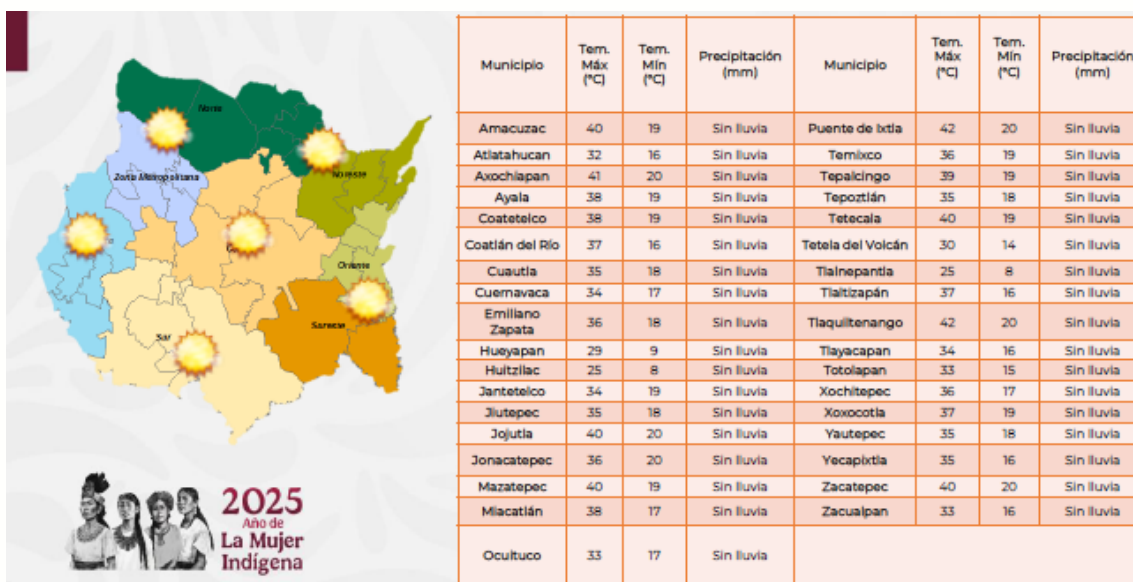

Fuente: Servicio Meteorológico Nacional de México, CONAGUA. <https://x.com/ConaguaOCB> y <https://proteccioncivil.morelos.gob.mx/>

INFORME DE RIESGOS ESTATALES

Fecha: 06/05/2025

Semana N° 19

Coordinación de Vigilancia Epidemiológica

Actividad Geológica

Semáforo de Alerta Volcánica

AMARILLO
Fase 2
Actividad:
• Emisión de vapor de agua y gases

Últimas 24 horas

35 Exhalaciones
63 Minutos de temblor

Actividad del volcán POPOCATÉPETL
04 de mayo de 2025, 10:00 horas



CON LA PARTICIPACIÓN DEL INSTITUTO DE GEOFISICA DE LA UNAM

SEGURIDAD CNPC CENAPRED

Pronóstico de caída de ceniza



Fuente: Servicio Sismológico Nacional, UNAM. / Centro nacional de Prevención de Desastres (CENAPRED)-SEGOB, SENEAM-SCT y NOAA

Sismos

En las últimas 24 horas **No se registró sismo superior a 5.0 grados de magnitud** que por su cercanía pudiese afectar al Estado de Morelos.

Fuente: Servicio Sismológico Nacional: <https://x.com/S+ismologicoMX>

Calidad del aire

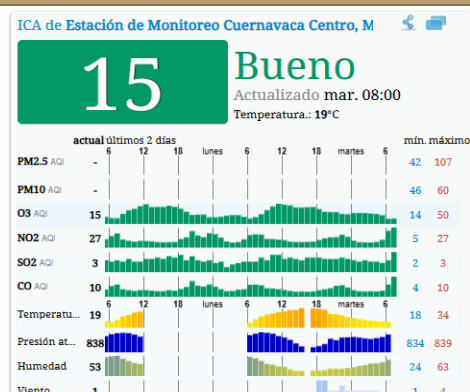

Acerca de los niveles de calidad del aire

No se anticipan impactos a la salud cuando la calidad del aire se encuentra en este intervalo.

Las personas extraordinariamente sensitivas deben considerar limitación de los esfuerzos físicos excesivos y prolongados al aire libre

Los niños y adultos activos, y personas con enfermedades respiratorias tales como el asma, deben evitar los esfuerzos físicos excesivos y prolongados al aire libre.

Fuente: Sistema Nacional de Información de la Calidad del Aire <https://sinaica.inecc.gob.mx/index.php> y Contaminación del aire del mundo: Índice de calidad del aire en tiempo real <https://waqi.info/es/>

INFORME DE RIESGOS ESTATALES

Fecha: 06/05/2025

Semana N° 19

Coordinación de Vigilancia Epidemiológica

Monitoreo Epidemiológico

Red Negativa: Hasta la elaboración de este reporte, no se cuenta con ninguna notificación inmediata de cualquier enfermedad sujeta a vigilancia epidemiológica en las 3 Jurisdicciones Sanitarias

Fuente: Vigilancia Epidemiológica Basada en Indicadores (VEBI) de información en salud, responsables estatales de programas y Jurisdicciones Sanitarias.

Reporte de afectaciones

Sin afectaciones

Hasta la elaboración de este informe, no se cuenta con alguna notificación que requiera la participación de Salud, se continúa pendiente del monitoreo.

Fuente: Notificación de Emergencias en Municipios, UEyD y Jurisdicciones Sanitarias

Corte de información: 6:00 am